Год основания – 1917

Учредитель – Правительство области

# нижегородская ПРАВДА

дома лучше

ДЕЛОВАЯ ГАЗЕТА

1 ИЮНЯ 2020 года

ПОНЕДЕЛЬНИК, № 42 (26485)

ОФИЦИАЛЬНЫЙ ОТДЕЛ

№ 21 (1226) 2020 год

мойбизнес

# В открытом режиме

## ЕЩЁ БОЛЬШЕ ПРЕДПРИНИМАТЕЛЕЙ В РЕГИОНЕ СМОГУТ РАССЧИТЫВАТЬ НА ГОСПОДДЕРЖКУ

***Малый бизнес возвращается к работе в Нижегородской области. Один за другим открываются магазины, салоны красоты, парикмахерские. Одновременно с послаблениями вводятся новые меры поддержки.***

Покупать вещи в магазинах можно только без примерки.

Фото Анастасии ЛЬВОВОЙ

### СПАСИБО ЗА ПОКУПКУ

Торговые центры и небольшие магазинчики ожили в Нижегородской области. Здесь пока не так оживлённо, как до пандемии, но всё-таки посетители есть. В воздухе – стойкий запах антисептика. И покупатели, и продавцы – строго в масках и перчатках.

В ТЦ «Фантастика», например, заработали несколько спортивных магазинов и бутиков одежды. Несколько отделов с одеждой заработали и в ТЦ «Республика».

Повсеместно открываются отдельно стоящие магазины одежды, обуви, парфюмерии, хозтоваров. Главное условие – отсутствие примерки. Сориентироваться, сядет ли вещь, подойдёт ли размер обуви, нужно будет на глаз. Если вещь не подошла, придётся оформлять возврат.

### КРАСИВО ЖИТЬ

Одновременно с магазинами открылись салоны красоты и парикмахерские. Но только те, кто подключился к системе видеоаналитики. По состоянию на 26 мая под видеоконтролем открылись 55 салонов региона, ещё 150 предпринимателей подали заявки на подключение к системе.

– Как только появилась возможность открыться, я недолго раздумывала,– рассказала мастер ногтевого сервиса Кристина Кузнецова.– Посоветовалась с коллегой, с которой мы арендуем помещение, и подали заявку. Подключили очень быстро. Столько радостных сообщений от клиентов я ещё не получала! Наличие камер никого не смущает. Я и сама очень рада вернуться к работе.

Также с середины прошлой недели разрешено открыться салонам красоты, имеющим лицензию на медицинскую деятельность. Подключение к системе видеоаналитики при наличии такой лицензии не требуется.

– Медицинская лицензия предполагает очень серьёзные требования к организации деятельности салонов красоты. Надеюсь, руководители и владельцы таких предприятий прекрасно понимают степень своей ответственности. В случае выявления нарушений лицензия может быть отозвана. Всего в Нижегородской области около 160 подобных организаций,– отметил заместитель губернатора Нижегородской области Андрей Саносян.

Всем остальным придётся либо подключиться к системе видеоаналитики, либо дождаться второго этапа снятия ограничений, а пока воспользоваться мерами поддержки предпринимателей.

### РУКИ ПОМОЩИ

Круг тех, кто теперь может рассчитывать на господдержку, существенно расширится. Это стало возможно благодаря внесённым изменениям в Бюджетный кодекс, которые инициировало нижегородское правительство.

– Бюджетный кодекс устанавливал запрет на представление субсидий юридическим лицам и индивидуальным предпринимателям, чья деятельность связана с реализацией подакцизных товаров,– пояснил губернатор Нижегородской области Глеб Никитин. – В результате права на помощь лишились сотни организаций. В реестре субъектов малого и среднего предпринимательства в Нижегородской области зарегистрировано порядка 2,5 тысячи предприятий общественного питания и 372 отеля, гостиницы, хостела. Эти отрасли относятся к наиболее пострадавшим. При этом практически все они реализуют подакцизные товары. В результате из-за нормы Бюджетного кодекса мы не могли предоставлять им региональную поддержку на оплату труда сотрудников и коммунальных услуг.

В конце апреля правительство региона направило обращение президенту Владимиру Путину с предложением приостановить действие нормы, запрещающей предоставление субсидии организациям, реализующим подакцизные товары. И депутаты Госдумы приняли соответствующие изменения в Бюджетный кодекс.

С 1 июня 2020 года в Нижегородской области начнёт работу программа кредитования бизнеса под 2% со сроком выплаты до апреля 2021 года, о которой объявил Владимир Путин.

Кредит можно потратить на выплату зарплаты сотрудникам или для рефинансирования ранее полученного кредита под 0%. Заявки на кредит будут приниматься с 1 июня до 1 ноября 2020 года. О своём участии в программе уже объявили такие банки, как Сбербанк, ВТБ, МСП-банк.

Если компания сохранит не менее 90% сотрудников, то вся сумма кредита вместе с процентами будет погашена государством. Если предприятие сохранит не менее 80% работников, то государство оплатит половину суммы кредита и процентов.

> Компании не из перечня пострадавших отраслей могут получить льготные займы по ставке от 5% годовых в региональном Агентстве по развитию системы гарантий.

– В программе кредитования под 2% могут принять участие социально ориентированные НКО, компании из перечня пострадавших отраслей и, что очень важно, работающие в одной или нескольких отраслях экономики, требующих поддержки для возобновления деятельности. Это новый и довольно большой перечень, который включает в себя преимущественно производственные компании, изготавливающие спорттовары, одежду, мебель, бытовую технику и многое другое,– заявил первый заместитель губернатора Нижегородской области Евгений Люлин.

Предприниматели, которые не входят в федеральный перечень пострадавших отраслей, могут рассчитывать на другие программы поддержки. Например, программу «1764», предусматривающую льготное кредитование по ставке не выше 8,5%. По ней работают более 20 банков в Нижегородской области. По итогам I квартала этого года нижегородские предприниматели и самозанятые получили более 19 миллиардов рублей кредитов по этой программе.

В правительстве понимают, что от пандемии пострадал практически весь малый бизнес, поэтому разработка дополнительных инструментов поддержки продолжается.

**Виктория ГРОМОВА**

ПРОЕКТЫ

# «Кулибин» пропишется в Дзержинске

***Первая особая экономическая зона (ОЭЗ) промышленно-производственного типа «Кулибин» появится в Нижегородской области. Постановление о её создании подписал председатель Правительства Российской Федерации Михаил Мишустин.***

«Кулибин» разместится в Дзержинске на территории промышленного предприятия АО «ДПО «Пластик», общая площадь ОЭЗ превысит 72 га. Площадка имеет всю необходимую инфраструктуру, резерв энергетических мощностей. Есть возможность увеличения территории особой экономической зоны ещё на 400 гектаров.

– Это первая ОЭЗ в регионе. Теперь в области есть все основные российские особые экономические режимы, и мы можем на равных конкурировать с другими субъектами Федерации за инвестиции, – отметил губернатор Глеб Никитин. – Создание ОЭЗ в Нижегородской области позволит установить более конкурентоспособные условия ведения бизнеса по сравнению с регионами без неё.

Так, преференциальные условия ОЭЗ «Кулибин» снизят для резидентов налоговые ставки на прибыль с 20% до 2% в первые пять лет, до 5% – в следующие пять лет и до 14,5% – в последующем, а также установят нулевые ставки по налогам на имущество, землю и транспортный налог.

Одним из приоритетных направлений деятельности станут химия и фармация. Именно поэтому территорией размещения ОЭЗ «Кулибин» выбран Дзержинск – один из центров химической промышленности страны.

В правительстве региона рассчитывают, что в особой экономической зоне появится не менее 15 новых производств, а это сотни дополнительных рабочих мест.

По словам Глеба Никитина, в особой экономической зоне есть все условия для успешного ведения бизнеса.

Управляющей компанией ОЭЗ «Кулибин» станет Корпорация развития Нижегородской области.

– В корпорацию уже поступают заявки от инвесторов, желающих открыть предприятие на территории ОЭЗ. Также на сегодняшний день у нас есть договорённости с тремя потенциальными инвесторами на сумму более 6 миллиардов рублей, – отметил генеральный директор Корпорации развития Нижегородской области Тимур Халитов.

ПРОМЫШЛЕННОСТЬ

# Атомные заказы помогут нижегородским предприятиям

***Дополнительные заказы российских атомщиков на сумму около 20 миллиардов рублей получат в 2020 году нижегородские предприятия. Об этом сообщил первый заместитель губернатора Нижегородской области Евгений Люлин.***

Региональная программа подготовки поставщиков для атомной промышленности реализуется с 2017 года. Одно из главных направлений – вовлечение нижегородских предприятий в крупные проекты для нужд атомной промышленности.

– Во время вызванных пандемией коронавируса экономических трудностей поддержка дополнительными заказами нижегородского бизнеса, в том числе малых предприятий, особенно важна. Сейчас одна из главных проблем многих компаний – дефицит оборотных средств: нет покупателей, нет доходов. Привлечение заказов для атомной промышленности помогает преодолеть эти трудности, – подчеркнул Евгений Люлин. – Когда мы начинали эту работу, объём заказов нижегородских поставщиков для атомной промышленности составлял около 1 миллиарда рублей. В 2019 году он достиг почти 20 миллиардов. Планы на 2020 год были ещё более амбициозными, но пандемия коронавируса, к сожалению, внесла коррективы. Тем не менее мы сохранили весь портфель ключевых проектов, что позволяет рассчитывать на объёмы заказов не ниже уровня прошлого года.

Нижегородские предприятия уже приступили к выполнению заказов для проектов строительства АЭС за рубежом. Кроме того, планируется участие региональных поставщиков в проекте строительства атомного ледокола «Лидер». Среди участников программы сотрудничества с «Росатомом» «Гидромаш», «Русполимет», «Узола» и другие нижегородские компании.

Подготовка поставщиков для атомной промышленности напрямую связана с нацпроектом «Производительность труда и поддержка занятости». Сейчас в нём участвует 97 нижегородских промышленных предприятий. В этом году из областного бюджета будет выделено 80 миллионов рублей на поддержку этих компаний, что поможет им обновить оборудование.

**Евгений СПИРИН**

ИСТОРИЧЕСКИЙ МОМЕНТ

# Кто за главного?

***К 800-летию Нижнего Новгорода мы продолжаем изучать новейшую историю региона по публикациям федеральных СМИ. В центре нашего исследования сегодня – бурная политическая жизнь областного центра в начале XXI века.***

**(Продолжение. Начало в предыдущем номере.)**

### «ВОЙНА АМБИЦИЙ»

В прошлом номере мы рассказывали о губернаторских выборах 2001 года, победу в которых неожиданно даже для самого себя одержал Геннадий Ходырев. Выборы отличались скандалами и серьёзной борьбой кандидатов-тяжеловесов.

Но впереди была ещё схватка за город. Передышка между нижегородскими выборами оказалась небольшой: на 15 сентября 2002 года были назначены выборы мэра областного центра. Главной проблемой властей опять явился «скандально известный бизнесмен Андрей Климентьев, избранный главой города в марте 1998 года и сразу после этого отправленный на шесть лет в тюрьму за растрату валютного кредита. Выйдя на свободу, Андрей Климентьев в прошлом году проиграл губернаторские выборы, но теперь он твёрдо намерен взять реванш» («Коммерсантъ», 06.08.2002). Таким образом, на плечи полномочного представителя президента в ПФО Сергея Кириенко и губернатора Нижегородской области Геннадия Ходырева легла сложная задача минимизировать скандальные ситуации на грядущих выборах и, главное, не допустить избрания на должность мэра Климентьева.

Однако каждый из представителей власти стремился выдвинуть в мэры своего кандидата. «В Нижнем идёт война амбиций», – пишут по этому поводу «Новые известия» (06.08.2002). Губернатор Ходырев упорно продвигал на пост мэра своего заместителя Юрия Сентюрина, а «Кириенко сделал ставку сразу на двух кандидатов – зампреда думской фракции «Народный депутат» Вадима Булавинова... и депутата нижегородской Гордумы, заместителя председателя областного Законодательного собрания Михаила Дикина из СПС» («Коммерсантъ», 06.08.2002). И губернатор, и полпред открыто заявляли, что «нельзя допустить избрания градоначальником как Юрия Лебедева, так и скандально известного Андрея Климентьева». Корреспондент газеты «Новые известия» дал собственную интерпретацию этой борьбы: «В Нижнем Новгороде цена этого вопроса укладывается в 6 миллиардов рублей. Это годовой бюджет города. Деньги при «карманном» главе областного центра могут уйти только на счета приближённых к губернатору или полпреду фирм и компаний» («Новые известия», 06.08.2002).

### КРЕМЛЁВСКИЕ ТАЙНЫ

Эта борьба не осталась в недрах нижегородских властных структур и задолго до выборов переместилась в московские коридоры власти. К президенту «на личную встречу» в Кремль постоянно наведывается губернатор Геннадий Ходырев. Со своими предложениями по кандидатам на пост мэра к Путину то и дело обращается и полпред Сергей Кириенко. Да и действующий градоначальник Юрий Лебедев тоже не делами занимается, а пропадает в Москве, ища выходы на влиятельных чиновников администрации президента. Включённость главы государства в нижегородские дела проявляется в его комментариях «по поводу инициативы здешнего мэра об альтернативной службе и удивлении по поводу отсутствия в полуторамиллионном городе в течение двух месяцев горячей и холодной воды» («Новые известия», 06.08.2002).

Эта скандальная предвыборная кампания и завершилась скандалом: лишь за полтора часа до закрытия избирательных участков явка превысила заветные 25%, когда выборы считаются состоявшимися, к тому же доля избирателей, проголосовавших против всех, была ненамного меньше доли проголосовавших за лидеров гонки. «Такой оголтелой кампании Нижний ещё не знал. В городе схлестнулись две силы. Одна (в том числе полпредство президента в ПФО) поддерживала депутата Госдумы Вадима Булавинова, другая (во главе с депутатом Госдумы, бывшим главой «Транснефти» Дмитрием Савельевым и другими оппонентами Сергея Кириенко) – пока ещё действующего мэра Юрия Лебедева. В итоге вперёд вырвался Юрий Лебедев (31,4%). В затылок ему дышит Вадим Булавинов (30,85%). «Против всех» – 30,35%» («Комсомольская правда», 17.09.2002).

### МИРУ–МЭР

Подготовка ко второму туру выборов, состоявшемуся 29 сентября 2002 года, «была не менее скандальной, чем к первому туру, когда накануне голосования был снят с выборов фаворит гонки, авторитетный бизнесмен Андрей Климентьев. Впрочем, череда скандалов на этом может не закончиться» («Коммерсантъ», 30.09.2002). В этой связи Александр Вешняков, бывший в те времена председателем Центризбиркома России, специально отмечал, что его аппарат озабочен ситуацией в Нижнем Новгороде, куда был направлен «член ЦИК Сергей Даниленко со своими сотрудниками <...> чтобы лично обеспечить организацию голосования второго тура». Он отметил, что столь выразительное голосование «против всех», которым нижегородцы ответили властям за исключение кандидатуры Андрея Климентьева из бюллетеня за два дня до выборов, является тревожным звонком «для соответствующих властных структур, в том числе и судебных органов» («Время новостей» 27.09.2002).

Победу во втором туре одержал Вадим Булавинов, набрав 35,57% голосов против 34,93% у Юрия Лебедева, однако характеристики этой победы в публикациях 2002 года не описываются.

Эпоха скандалов в нижегородской политике тем временем походила к концу.

**Александр ИУДИН, доктор экономических наук, профессор ННГУ им. Н. И. Лобачевского**

Проверить выход ваших объявлений можно на сайте www.pravda-nn.ru в Официальном отделе

ОФИЦИАЛЬНЫЙ ОТДЕЛ

Выпуск № 21 (1226) 2020 г.

УТВЕРЖДАЮ
руководитель учреждения
Ф.И.О.
(подпись)
дата « » 2020 года

рассмотрен на заседании Наблюдательного совета от « 28» мая 2020 года № 1 (50)

**Отчет**
**о результатах деятельности федерального государственного автономного учреждения, находящегося в ведении Министерства науки и высшего образования Российской Федерации,**
**и об использовании закрепленного за ним имущества за 2019 год**

коды
Форма по КФД*
Дата Код по ОКПО

Наименование федерального государственного учреждения (далее – учреждение):

ФЕДЕРАЛЬНОЕ ГОСУДАРСТВЕННОЕ АВТОНОМНОЕ ОБРАЗОВАТЕЛЬНОЕ УЧРЕЖДЕНИЕ ВЫСШЕГО ОБРАЗОВАНИЯ «КАЗАНСКИЙ (ПРИВОЛЖСКИЙ) ФЕДЕРАЛЬНЫЙ УНИВЕРСИТЕТ»

| | | |
|---|---|---|
| Идентификационный номер Налогоплательщика (ИНН) | 1655018018 | |
| Код причины постановки на учет учреждения (КПП) | 165501001 | |
| Единицы измерения показателей: тысяч рублей (далее - тыс. руб.) | по ОКЕИ | 384 |
| Наименование органа, осуществляющего функции и полномочия учредителя | Министерство науки и высшего образования Российской Федерации | |
| Адрес фактического местонахождения федерального государственного учреждения | Россия, Республика Татарстан, 420008, г. Казань, ул. Кремлевская, д. 18 | |

Общие сведения об учреждении
Состав Наблюдательного совета:

| № п/п | Должность | Фамилия, имя, отчество |
|---|---|---|
| 1 | 2 | 3 |
| Отчетный период - год, предшествующий отчетному | | |
| 1 | Президент Республики Татарстан, председатель Наблюдательного совета | Минниханов Рустам Нургалиевич |
| 2 | Заместитель Министра науки и высшего образования Российской Федерации | Боровская Марина Александровна |
| 3 | Заместитель Министра финансов Российской Федерации | Лавров Алексей Михайлович |
| 4 | Генеральный директор открытого акционерного общества «Татнефть» имени В.Д. Шашина | Маганов Наиль Ульфатович |
| 5 | Генеральный директор открытого акционерного общества "ТАИФ" | Шигабутдинов Альберт Кашафович |
| 6 | Генеральный директор открытого акционерного общества "КАМАЗ" | Когогин Сергей Анатольевич |
| 7 | Директор ООО «ТФБ Холдинг» | Мусин Роберт Ренатович |
| 8 | Директор Департамента комплексных программ и проектов Министерства науки и высшего образования Российской Федерации | Степанова Евгения Владиславовна |
| 9 | Председатель Татарского республиканского комитета профсоюзов работников народного образования и науки | Прохоров Юрий Петрович |
| 10 | Начальник юридического управления ФГАОУ ВПО "Казанский (Приволжский) федеральный университет" | Сибгатуллина Гульназ Мансуровна |
| 11 | Директор Департамента по молодежной политике, социальным вопросам и развития системы физкультурно-спортивного воспитания ФГАОУ ВПО "Казанский (Приволжский) федеральный университет" | Виноградова Юлия Владимировна |
| Отчетный период - отчетный год | | |
| 1 | Президент Республики Татарстан, председатель Наблюдательного совета | Минниханов Рустам Нургалиевич |
| 2 | Заместитель Министра науки и высшего образования Российской Федерации | Боровская Марина Александровна |
| 3 | Заместитель Министра финансов Российской Федерации | Лавров Алексей Михайлович |
| 4 | Генеральный директор открытого акционерного общества «Татнефть» имени В.Д. Шашина | Маганов Наиль Ульфатович |
| 5 | Генеральный директор открытого акционерного общества "ТАИФ" | Шигабутдинов Альберт Кашафович |
| 6 | Генеральный директор открытого акционерного общества "КАМАЗ" | Когогин Сергей Анатольевич |
| 7 | Директор Департамента комплексных программ и проектов Министерства науки и высшего образования Российской Федерации | Степанова Евгения Владиславовна |

| № п/п | Должность | Фамилия, имя, отчество |
|---|---|---|
| 1 | 2 | 3 |
| 8 | Председатель Татарского республиканского комитета профсоюзов работников народного образования и науки | Прохоров Юрий Петрович |
| 9 | Начальник юридического управления ФГАОУ ВПО "Казанский (Приволжский) федеральный университет" | Сибгатуллина Гульназ Мансуровна |
| 10 | Директор Департамента по молодежной политике, социальным вопросам и развития системы физкультурно-спортивного воспитания ФГАОУ ВПО "Казанский (Приволжский) федеральный университет" | Виноградова Юлия Владимировна |

Основные виды деятельности учреждения, которые учреждение вправе осуществлять в соответствии с его учредительными документами:

| № п/п | Вид деятельности | Год, предшествующий отчетному | Отчетный год |
|---|---|---|---|
| 1 | 2 | 3 | 4 |
| 1 | Образовательная деятельность по образовательным программам высшего образования, среднего профессионального образования, основным общеобразовательным программам, основным программам профессионального обучения, дополнительным профессиональным программам и дополнительным общеобразовательным программам | Да | Нет |
| 2 | Образовательная деятельность по образовательным программам высшего образования и среднего профессионального образования, основным и дополнительным общеобразовательным программам, дополнительным профессиональным программам, а также основным профессиональным программам, а также основным программам профессионального обучения | Нет | Да |
| 3 | Научная деятельность | Да | Да |
| 4 | Организация проведения общественно значимых мероприятий в сфере образования, науки и медицины | Да | Нет |
| 5 | Организация проведения общественно значимых мероприятий в сфере образования, науки и молодежной политики | Нет | Да |
| 6 | Медицинская деятельность | Да | Да |

Иные виды деятельности, которые учреждение вправе осуществлять в соответствии с его учредительными документами:

| № п/п | Вид деятельности | Год, предшествующий отчетному | Отчетный год |
|---|---|---|---|
| 1 | 2 | 3 | 4 |
| 1 | Оказание платных образовательных и медицинских услуг в соответствии с законодательством Российской Федерации | Да | Да |
| 2 | Выполнение научно-исследовательских работ сверх установленного Учредителем государственного задания | Да | Да |
| 3 | Выполнение учебно-методических и научно-методических работ по специальностям и (или) направлениям подготовки, по которым осуществляется обучение в Университете | Да | Да |
| 4 | Выполнение фундаментальных, прикладных и поисковых научных исследований и экспериментальных разработок, разработка технологий, а также опытное производство с учетом профиля подготовки кадров | Да | Да |
| 5 | Деятельность по предупреждению и тушению пожаров | Да | Да |
| 6 | Осуществление спортивной и физкультурно-оздоровительной деятельности | Да | Да |
| 7 | Организация деятельности молодежных туристических лагерей и горных туристических баз, включая реализацию путевок, а также организация деятельности студенческих строительных отрядов | Да | Да |
| 8 | Оказание услуг связи, включая услуги в области информационно-телекоммуникационных систем, телематических служб, услуг передачи данных, услуг местной телефонной связи, услуг по обеспечению доступа в Интернет, по проектированию, разработке и поддержке сайтов, по разработке материалов для интернет вещания и видео- конференцсвязи, по мультимедиа поддержке информационных проектов | Да | Да |
| 9 | Создание и ведение информационных баз, обработка данных, подготовка аналитических обзоров | Да | Да |
| 10 | Предоставление услуг по эфирной трансляции и приему телевизионных и звуковых программ | Да | Да |

| № п/п | Вид деятельности | Год, предшествующий отчетному | Отчетный год |
|---|---|---|---|
| 1 | 2 | 3 | 4 |
| 11 | Выполнение проектных, монтажных, пусконаладочных работ и работ по обслуживанию и текущему (капитальному) ремонту, проектированию инженерных сетей, систем связи, сигнализации, видеонаблюдения | Да | Да |
| 12 | Приобретение, изготовление и реализация продукции общественного питания, лечебного питания, изготовляемой или приобретаемой за счет средств от приносящей доход деятельности, в том числе деятельность столовых, ресторанов и кафе | Да | Да |
| 13 | Организация и (или) проведение ярмарок, аукционов, выставок, выставок-продаж, симпозиумов, конференций, лекториев, благотворительных и иных аналогичных мероприятий, в том числе с участием иностранных юридических и физических лиц | Да | Да |
| 14 | Осуществление экспертной и оценочной деятельности, в том числе оказание услуг по оценке квалификации врачей и среднего медицинского персонала, по экспертизе учебников, учебно-методических пособий и иной учебной литературы, осуществление экспертизы научных и научно-образовательных проектов и программ | Да | Да |
| 15 | Предоставление библиотечных услуг и услуг по пользованию архивами лицам, не являющимся работниками или обучающимися Университета | Да | Да |
| 16 | Организация и проведение стажировок и практике Российской Федерации и за рубежом, направление на обучение за пределы Российской Федерации | Да | Да |
| 17 | Выполнение аналитических работ, патентных исследований, разработка и внедрение результатов интеллектуальной деятельности, а также лицензирование и отчуждение прав на них | Да | Да |
| 18 | Инновационная деятельность, тиражирование и внедрение в том числе научно-технических разработок, изобретений и рационализаторских предложений | Да | Да |

| № п/п | Вид деятельности | Год, предшествующий отчетному | Отчетный год |
|---|---|---|---|
| 1 | 2 | 3 | 4 |
| 19 | Предоставление услуг проживания (гостиничных услуг), пользования коммунальными и хозяйственными услугами в общежитиях, в том числе гостиничного типа, работникам и обучающимся Университета | Да | Да |
| 20 | Специальная оценка условий труда | Да | Да |
| 21 | Оказание услуг в области охраны труда - осуществление функций службы охраны труда или специалиста по охране труда работодателя, численность работников которого не превышает 50 человек - обучение работодателей и работников вопросам охраны труда | Да | Да |
| 22 | Оказание услуг по трудоустройству | Да | Да |
| 23 | Осуществление деятельности в области испытаний, метрологии, стандартизации, сертификации продукции и услуг, экологической паспортизации и иных видов деятельности, в том числе связанных с услугами (работами) природоохранного значения, а также разработка экологической проектной документации, проведение лабораторных исследований в соответствии с аттестатом аккредитации, деятельность по обращению с отходами | Да | Да |
| 24 | Проведение проектирования, испытаний, обслуживания и ремонта приборов, оборудования и иной техники | Да | Да |
| 25 | Выполнение функций заказчика-застройщика на строительные работы | Да | Да |
| 26 | Выполнение проектных, строительных и ремонтно-строительных работ, производство конструкций из металлических изделий и иных строительных материалов | Да | Да |
| 27 | Выполнение работ, связанных с использованием сведений, составляющих государственную тайну | Да | Да |
| 28 | Оказание услуг в области защиты государственной тайны | Да | Да |
| 29 | Осуществление разработок в области энергосбережения и энергосберегающих технологий, проведение энергетических обследований, энергоаудита и проектно-изыскательских работ | Да | Да |

| № п/п | Вид деятельности | Год, предшествующий отчетному | Отчетный год |
|---|---|---|---|
| 1 | 2 | 3 | 4 |
| 30 | Передача, отпуск и распределение электрической энергии, включая деятельность по технологическому присоединению к электрическим сетям, обеспечение работоспособности электрических сетей | Да | Да |
| 31 | Разработка, поставка, запуск и сопровождение аппаратно-программных и программных средств, предоставление машинного времени, иных информационных услуг | Да | Да |
| 32 | Управление движимым и недвижимым имуществом, сдача в аренду движимого и недвижимого имущества | Да | Да |
| 33 | Осуществление международного сотрудничества по направлениям, соответствующим профилю деятельности Университета, организация и проведение международных мероприятий | Да | Да |
| 34 | Внешнеэкономическая деятельность Университета | Да | Да |
| 35 | Сертификация научно-технической продукции, промышленной продукции, технологий и услуг, связанных с использованием вычислительной техники и информационных технологий | Да | Да |
| 36 | Создание и использование результатов интеллектуальной деятельности, оформление и реализация прав на результаты интеллектуальной деятельности за исключением результатов интеллектуальной деятельности, права на которые принадлежат Российской Федерации | Да | Да |
| 37 | Приобретение акций, облигаций и иных ценных бумаг в случаях, не запрещенных законодательством Российской Федерации | Да | Да |

| № п/п | Вид деятельности | Год, предшествующий отчетному | Отчетный год |
|---|---|---|---|
| 1 | 2 | 3 | 4 |
| 38 | В случаях и порядке, предусмотренном федеральными законами, внесение либо передача иным образом денежных средств (если иное не установлено условиями предоставления денежных средств) и иного имущества, за исключением особо ценного движимого имущества, закрепленного за Университетом собственником или приобретенного Университетом за счет средств, выделенных ему собственником на приобретение такого имущества, а также недвижимого имущества, в том числе права использования результатов интеллектуальной деятельности (программ для электронных вычислительных машин, баз данных, изобретений, полезных моделей, промышленных образцов, селекционных достижений, топологий интегральных микросхем, секретов производства (ноу-хау), исключительные права на которые принадлежат Университету (в том числе совместно с другими лицами), в уставный капитал хозяйственных обществ или складочный капитал хозяйственных партнерств в качестве их учредителя (участника) | Да | Да |
| 39 | Проектирование, создание, производство, использование, реализация и техническое обслуживание наукоемкой продукции | Да | Да |
| 40 | Организация, проектирование и проведение взрывопожароопасных работ, эксплуатация взрывоопасных производственных объектов | Да | Да |
| 41 | Работа с радиоактивными изотопами | Да | Да |
| 42 | Выполнение работ с использованием радиоактивных материалов и генерирующих источников излучения | Да | Да |
| 43 | Работа по физической защите ядерных и радиационно-опасных объектов | Да | Да |
| 44 | Оказание транспортных услуг, перевозка населения и грузов собственным транспортом, прокат автомобилей | Да | Да |
| 45 | Организация и эксплуатация автостоянок, станций автосервиса, автозаправочных станций, пунктов проката | Да | Да |
| 46 | Техническое обслуживание и ремонт автотранспортных средств, мойка машин | Да | Да |

| № п/п | Вид деятельности | Год, предшествующий отчетному | Отчетный год |
|---|---|---|---|
| 1 | 2 | 3 | 4 |
| 47 | Приобретение, производство и реализация запасных частей к автомобилям, вулканизация шин | Да | Да |
| 48 | Организация и постановка театральных и оперных представлений, концертов и прочих сценических выступлений, демонстрация фильмов на собственных и арендованных сценических площадках | Да | Да |
| 49 | Организация и проведение мастер-классов с ведущими мастерами сцены и деятелями искусств | Да | Да |
| 50 | Деятельность концертных и театральных залов, прочая зрелищно-развлекательная деятельность, а также деятельность по организации отдыха, развлечений, мероприятий | Да | Да |
| 51 | Деятельность музеев, включая деятельность по экспонированию музейных ценностей, и охрана исторических мест и зданий | Да | Да |
| 52 | Осуществление экскурсионной, переводческой и туристической деятельности | Да | Да |
| 53 | Осуществление рекламной и издательско-полиграфической деятельности (реализация учебно-методической и научной литературы, бланочной продукции, изданной за счет средств от приносящей доход деятельности) | Да | Да |
| 54 | Выполнение художественных, оформительских и дизайнерских работ | Да | Да |
| 55 | Разработка макетов, дизайн-проектов товарных знаков, знаков обслуживания | Да | Да |
| 56 | Реализация товаров, созданных или приобретенных за счет средств от приносящей доход деятельности, направленных на обеспечение уставной деятельности, в том числе на обеспечение образовательного процесса, медицинской и научной деятельности | Да | Да |
| 57 | Выпуск и реализация аудиовизуальной продукции, обучающих программ, информационных и других материалов, изготовленных за счет средств, полученных от приносящей доход деятельности | Да | Да |

| № п/п | Вид деятельности | Год, предшествующий отчетному | Отчетный год |
|---|---|---|---|
| 1 | 2 | 3 | 4 |
| 58 | Производство и разработка, монтаж, наладка, обслуживание, ремонт, прокат, тиражирование, публичная демонстрация и реализация кинопродукции, видеопродукции, аудиопродукции, аудиовизуальной, визуальной продукции, в том числе рекламных и презентационных роликов | Да | Да |
| 59 | Оказание копировально-множительных услуг, тиражирование учебных, учебно- методических, научных, информационно-аналитических и других материалов | Да | Да |
| 60 | Торговля приобретенными товарами, оборудованием | Да | Да |
| 61 | Розничная торговля книгами, журналами, газетами, писчебумажными и канцелярскими товарами | Да | Да |
| 62 | Оптовая, розничная и комиссионная торговля в неспециализированных магазинах | Да | Да |
| 63 | Реализация рекламной, редакционной, издательской, полиграфической, информационной деятельности | Да | Да |
| 64 | Оказание консультационных (консалтинговых), информационных, маркетинговых и проектных услуг в установленной сфере деятельности | Да | Да |
| 65 | Оказание юридических услуг, в том числе проведение экспертиз и консультирование | Да | Да |
| 66 | Аудиторская деятельность | Да | Да |
| 67 | Исследования в области маркетинга и менеджмента | Да | Да |
| 68 | Оказание справочно-библиографических, методических (методологических) и прочих информационных услуг | Да | Да |
| 69 | Оказание инжиниринговых услуг | Да | Да |
| 70 | Оказание складских и пакгаузных услуг | Да | Да |
| 71 | Оказание охранных услуг | Да | Да |
| 72 | Оказание услуг делопроизводства, в том числе кадрового | Да | Да |
| 73 | Реализация услуг и собственной продукции структурных подразделений, наделенных соответствующими правами, собственной сметой доходов и расходов по средствам от приносящей доход деятельности | Да | Да |

| № п/п | Вид деятельности | Год, предшествующий отчетному | Отчетный год |
|---|---|---|---|
| 1 | 2 | 3 | 4 |
| 74 | Реализация услуг, работ и продукции, изготовленной обучающимися Университета | Да | Да |
| 75 | Производство и реализация продукции производственного, технического, учебного и бытового назначения | Да | Да |
| 76 | Производство, переработка и сбыт сельскохозяйственной продукции, продукции цветоводства, садоводства, лесоводства | Да | Да |
| 77 | Добыча питьевых подземных вод для хозяйственно-питьевого водоснабжения и технологического обеспечения водой Университета, населения и абонентов, а также удаления сточных вод и отходов, эксплуатация очистных сооружений | Да | Да |
| 78 | Испытание биологических объектов, проведение клинических испытаний (исследований) лекарственных средств (препаратов), генно-инженерных препаратов, иммунобиологических препаратов, вакцин, клеточных препаратов, изделий медицинского назначения, дезинфекционных средств и медицинского оборудования | Да | Да |
| 79 | Предоставление услуг в области архитектуры, инженерных изысканий, разработка проектно-сметной документации | Да | Да |
| 80 | Осуществление инвестиционной и градостроительной деятельности | Да | Да |

| № п/п | Вид деятельности | Год, предшествующий отчетному | Отчетный год |
|---|---|---|---|
| 1 | 2 | 3 | 4 |
| 81 | Производство строительных, строительно- монтажных, специальных монтажных, реставрационных, пусконаладочных работ на жилищных, промышленных, социально-бытовых и сельскохозяйственных объектах, включая проектирование, строительство, реконструкцию, капитальный и текущий ремонт зданий и сооружений, подготовку строительных участков, производство земляных работ, монтаж зданий и сооружений из сборных конструкций, устройство покрытий зданий и сооружений, монтаж строительных лесов и подмостей, производство работ по строительству фундаментов, включая производство свайных работ, производство бетонных и железобетонных работ, монтаж металлических строительных конструкций, производство каменных работ, производство отделочных и завершающих работ в зданиях и сооружениях, производство электромонтажных работ, монтаж инженерного оборудования зданий, производство изоляционных, санитарно-технических, штукатурных, столярных и плотничных, малярных и стекольных работ, устройство покрытий полов и облицовки стен | Да | Да |
| 82 | Проектирование и производство общестроительных работ, включая прокладку местных трубопроводов, линий связи, линий электропередачи, структурированных кабельных сетей зданий и сооружений | Да | Да |
| 83 | Освоение, использование и переработка природных ресурсов, в том числе недр, лесного фонда, объектов растительного и животного мира, ведение лесного и (или) охотничьего хозяйства, опытно-промышленная эксплуатация месторождений, заготовление древесины для ее переработки и реализации | Да | Да |
| 84 | Сдача лома и отходов черных, цветных, драгоценных металлов и других видов вторичного сырья | Да | Да |

| № п/п | Вид деятельности | Год, предшествующий отчетному | Отчетный год |
|---|---|---|---|
| 1 | 2 | 3 | 4 |
| 85 | Обработка металлов и нанесение покрытий на металлы, обработка металлических изделий с использованием основных технологических процессов машиностроения | Да | Да |
| 86 | Проведение экспертизы промышленной безопасности опасных производственных объектов, в том числе на объектах химической, горнорудной, металлургической, нефтяной и газовой промышленности, магистрального трубопроводного транспорта, объектах котлонадзора, объектах нефтехимической и нефтеперерабатывающей промышленности | Да | Да |
| 87 | Проектирование, монтаж и эксплуатация автономных систем теплоснабжения коллективного пользования на базе различного вида котельных, крышных мини-котельных, а также индивидуальных (квартирных) систем, включая газопроводы, шкафные пункты, газорегуляторные пункты, газовое оборудование для котельных, предприятий бытового обслуживания, сельскохозяйственных предприятий, общественных зданий и жилых домов | Да | Да |
| 88 | Производство и отпуск пара и горячей воды (тепловой энергии), включая передачу и распределение пара и горячей воды (тепловой энергии), деятельность по подключению к системе коммунальной инфраструктуры (тепловым сетям) | Да | Да |
| 89 | Проектирование, монтаж и эксплуатация систем вентиляции и кондиционирования воздуха, оборудования и систем сжатого воздуха, систем и сетей специальных газов, в том числе технологических | Да | Да |
| 90 | Проектирование, монтаж и эксплуатация систем водоподготовки, горячего и холодного водоснабжения, канализирования, в том числе химических стоков | Да | Да |
| 91 | Стирка, химическая чистка и окрашивание текстильных и меховых изделий | Да | Да |
| 92 | Выполнение работ с архивными документами | Да | Да |

| № п/п | Вид деятельности | Год, предшествующий отчетному | Отчетный год |
|---|---|---|---|
| 1 | 2 | 3 | 4 |
| 93 | Использование в рекламных и иных коммерческих целях официального наименования, символики, товарного знака, репродукций документов и культурных ценностей, хранящихся в Университете, а также предоставление такого права другим юридическим и физическим лицам в соответствии с законодательством Российской Федерации | Да | Да |
| 94 | Производство и реализация изобразительной, сувенирной и другой тиражируемой продукции и товаров народного потребления, в том числе с использованием изображений музейных предметов и коллекций, здания Университета, объектов, расположенных на его территории | Да | Да |
| 95 | Создание и эксплуатация производственных участков по ремонту техники и оборудования, включая предоставление услуг по проведению различного вида испытаний, модернизации, монтажу, ремонту и техническому обслуживанию различного вида оборудования, аппаратуры и изделий | Да | Да |
| 96 | Проектирование и производство изделий медицинской техники, включая хирургическое оборудование, и ортопедических приспособлений | Да | Да |
| 97 | Проектирование и производство медицинской диагностической и терапевтической аппаратуры, медицинского инструмента и их составных частей, производство аппаратуры, основанной на использовании рентгеновского, альфа-, бета- и гамма-излучений | Да | Да |
| 98 | Предоставление услуг по монтажу, ремонту и техническому обслуживанию медицинского оборудования и аппаратуры | Да | Да |
| 99 | Проведение дезинфекционных, дезинсекционных и дератизационных работ в производственных и жилых помещениях, в лечебно-профилактических учреждениях, а также оборудования и транспортных средств | Да | Да |

| № п/п | Вид деятельности | Год, предшествующий отчетному | Отчетный год |
|---|---|---|---|
| 1 | 2 | 3 | 4 |
| 100 | Оказание медицинских услуг, в том числе деятельность лечебных учреждений, как широкого профиля, так и специализированных (в том числе имеющих условия для стационарного пребывания пациентов), врачебная практика, стоматологическая практика, прочая деятельность по охране здоровья, деятельность среднего медицинского персонала, деятельность вспомогательного стоматологического персонала, деятельность медицинских лабораторий (в том числе проведение медицинских экспертиз, медицинских осмотров и медицинских освидетельствований), создание и деятельность биобанка по заготовке и хранению биологических образцов клеток и тканей | Да | Да |
| 101 | Медицинская деятельность, в том числе оказание первичной доврачебной медико- санитарной помощи в амбулаторных условиях; оказание первичной врачебной медико-санитарной помощи в амбулаторных условиях; оказание первичной специализированной медико- санитарной помощи в амбулаторных условиях; оказание специализированной медицинской помощи в стационарных условиях (в том числе в условиях дневного стационара); оказание высокотехнологичной медицинской помощи в стационарных условиях (в том числе в условиях дневного стационара); оказание санаторно-курортной медицинской помощи, проведение медицинских осмотров, медицинских освидетельствований и медицинских экспертиз; оказание паллиативной помощи | Да | Да |

| № п/п | Вид деятельности | Год, предшествующий отчетному | Отчетный год |
|---|---|---|---|
| 1 | 2 | 3 | 4 |
| 102 | Оказание услуг и выполнение работ по акушерству и гинекологии, акушерскому делу, аллергологии и иммунологии, анестезиологии и реаниматологии, восстановительной медицине, гастроэнтерологии, гематологии, дерматовенерологии, диабетологии, диетологии, кардиологии, клинической лабораторной диагностике, лабораторному делу, лабораторной диагностике, лечебной физкультуре и спортивной медицине, лечебному делу, мануальной терапии, медицинской биохимии, медицинской генетике, медицинскому массажу, медицинской оптике, медицинской статистике, неврологии, нефрологии, операционному делу, ортодонтии, оториноларингологии, офтальмологии, применению клеточных технологий, применению методов традиционной медицины, профпатологии, психиатрии- наркологии, психотерапии, пульмонологии, ревматологии, рентгенологии, рефлексотерапии, сестринскому делу, стоматологии, стоматологии профилактической, стоматологии ортопедической, стоматологии терапевтической, стоматологии хирургической, сурдологии-оториноларингологии, терапии, травматологии и ортопедии, ультразвуковой диагностике, урологии, физиотерапии, функциональной диагностике, хирургии, челюстно-лицевой хирургии, экспертизе временной нетрудоспособности, экспертизе профпригодности, эндокринологии, эндоскопии | Да | Да |
| 103 | Профилактическая деятельность, гигиеническое образование и воспитание, пропаганда здорового образа жизни населения | Да | Да |
| 104 | Проведение диспансеризации отдельных групп населения | Да | Да |

| № п/п | Вид деятельности | Год, предшествующий отчетному | Отчетный год |
|---|---|---|---|
| 1 | 2 | 3 | 4 |
| 105 | Клинико-экспертная деятельность по оценке качества и эффективности лечебных и диагностических мероприятий, включая экспертизу временной нетрудоспособности и направление граждан на медико-социальную экспертизу | Да | Да |
| 106 | Приобретение, изготовление и реализация продукции лечебного питания | Да | Да |
| 107 | Санаторно-курортная деятельность | Да | Да |
| 108 | Организация деятельности детских оздоровительных лагерей, пансионатов, домов отдыха на базе учебно-оздоровительных комплексов, переданных в оперативное управление Университета, оказание оздоровительных услуг, включая реализацию путевок | Да | Да |
| 109 | Разработка нормативной, проектной и эксплуатационной документации в области геологии, горного дела, подземного строительства, металлургии, экологии, экологического контроля, безопасности производства работ, защиты информации, химии и химических технологий, радиокоммуникаций, автоматизации систем управления | Да | Да |
| 110 | Выполнение работ, связанных с использованием информации ограниченного распространения, сведений, составляющих государственную тайну, проведение мероприятий и (или) оказание услуг в области защиты информации ограниченного распространения, в том числе в области шифрования (криптографии) информации | Да | Да |
| 111 | Выполнение работ по проектированию, обслуживанию и текущему ремонту средств защиты информации, в том числе шифровальных средств, не связанных с обработкой сведений, составляющих государственную тайну: - контроль защищенности информации ограниченного доступа; - аттестация средств и систем на соответствие требованиям по защите информации; - деятельность по использованию технических средств, предназначенных для выявления электронных устройств, служащих для негласного получения информации | Да | Да |

| № п/п | Вид деятельности | Год, предшествующий отчетному | Отчетный год |
|---|---|---|---|
| 1 | 2 | 3 | 4 |
| 112 | Выполнение/проведение работ по экологической паспортизации, экологическому контролю, экологическому сопровождению хозяйственной деятельности, иных видов деятельности, в том числе связанных с услугами (работами) природоохранного значения, а также проведение работ по контролю качества, диагностике, дефектоскопии изделий, материалов, сырья и пищевых продуктов | Да | Да |

(Продолжение на 3 -й стр.)

**(Продолжение. Начало на 2-й стр.)**

| | | | |
|---|---|---|---|
| 113 | Проведение испытаний, анализов, экспертиз по основным отраслям наук в форме оказания услуг | Да | Да |
| 114 | Выполнение услуг по проектированию зданий и сооружений, проведению инженерных изысканий для строительства | Да | Да |
| 115 | Выполнение строительных, пусконаладочных и ремонтно-строительных работ, производство конструкций, металлических изделий и иных строительных материалов | Да | Да |
| 116 | Выполнение геолого-разведочных, инженерно-геологических, проектных, гидрогеологических, геолого-геофизических работ | Да | Да |
| 117 | Выполнение работ, относящихся к географической деятельности, геодезической, картографической, землеустроительной деятельности, опытно- конструкторских, топографических работ, инженерно-геодезических, инженерно-геофизических, инженерно-гидрометеорологических и инженерно-экологических изысканий | Да | Да |
| 118 | Ведение археологической деятельности | Да | Да |
| 119 | Оказание экспертных услуг, услуг по защите информации, информационных технологий | Да | Да |
| 120 | Разработка нормативной и проектной документации в области химии и химической технологии, радиокоммуникаций, автоматизации систем управления; оказание переводческих услуг | Да | Да |
| 121 | Космический мониторинг, реализация космических снимков, оказание услуг по предоставлению в пользование геопортала | Да | Да |

| № п/п | Вид деятельности | Год, предшествующий отчетному | Отчетный год |
|---|---|---|---|
| 1 | 2 | 3 | 4 |
| 122 | Осуществление воспитательной, спортивно-массовой, культурно-массовой и оздоровительной деятельности | Да | Да |
| 123 | Содержание и эксплуатация имущественного комплекса, в том числе объектов движимого и недвижимого имущества, закрепленных за Университетом в установленном порядке на праве оперативного управления | Да | Да |
| 124 | Обеспечение административно-хозяйственной деятельности | Да | Да |
| 125 | Предоставление услуг по монтажу, ремонту и техническому обслуживанию подъемно-транспортного оборудования | Да | Да |
| 126 | Предоставление рекламных услуг по размещению наружной рекламы видео, аудио-роликов, фото, и текстового материала, размещаемых на баннерах, постерах, плакатах и видеомониторах | Да | Да |
| 127 | Осуществление деятельности по содержанию и размножению лабораторных животных, создание «вивария» | Да | Да |
| 128 | Фармацевтическая деятельность по видам, предусмотренным лицензией | Да | Да |
| 129 | Деятельность по производству (изготовлению) и обороту лекарственных средств, фармацевтической продукции, препаратов (материалов) и медикаментов, а также прочих фармацевтических изделий медицинского назначения (в том числе товарами медицинского назначения, косметическими и парфюмерными товарами) | Да | Да |
| 130 | Деятельность по обороту наркотических средств, психотропных веществ и их прекурсоров, культивирование наркосодержащих растений, подлежащих контролю в Российской Федерации | Да | Да |
| 131 | Деятельность по обороту лекарственных средств для медицинского применения, подлежащих предметно-количественному учету, согласно законодательству Российской Федерации | Да | Да |

| № п/п | Вид деятельности | Год, предшествующий отчетному | Отчетный год |
|---|---|---|---|
| 1 | 2 | 3 | 4 |
| 132 | Деятельность в области использования возбудителей инфекционных заболеваний человека и животных (в том числе 3-4 группы патогенности), а также генно-инженерно-модифицированных организмов, осуществляемая, в том числе, в замкнутых системах | Да | Да |
| 133 | Признание образования и (или) квалификации, полученных в иностранном государстве, в соответствии с законодательством Российской Федерации | Да | Да |
| 134 | Оказание посреднических услуг | Да | Да |

Перечень услуг (работ), которые оказываются учреждением потребителям за плату в случаях, предусмотренных нормативными правовыми актами, с указанием потребителей указанных услуг (работ):

| № п/п | Вид Наименование услуги (работы) | Категории потребителей услуги (работы) | Единицы измерения показателя объема (содержания) услуги (работы) |
|---|---|---|---|
| 1 | 2 | 3 | 4 |
| 1 | Реализация образовательных программ высшего образования | студенты | Человек |
| 2 | Реализация дополнительных общеобразовательных и профессиональных программ | государственные, гражданские служащие, муниципальные служащие и др. категории | Человек |
| 3 | Реализация образовательных программ среднего профессионального образования | студенты | Человек |
| 4 | Предоставление услуг проживания, пользования коммунальными и хозяйственными услугами в общежитиях, в том числе гостиничного тира работниками и обучающимися | научно-педагогические работники, студенты, сотрудники КФУ | Человек |
| 5 | Осуществление санаторно-курортной деятельности | научно-педагогические сотрудники, сотрудники КФУ, студенты | Человек |
| 6 | Издательско-полиграфические услуги | Издательско-полиграфические услуги | Человек |
| 7 | Оказание услуг связи | физические и юридические лица | Единица |

| № п/п | Вид Наименование услуги (работы) | Категории потребителей услуги (работы) | Единицы измерения показа-теля объема (содержания) услуги (работы) |
|---|---|---|---|
| 1 | 2 | 3 | 4 |
| 8 | Проведение научно- исследовательских работ (фундаментальных научных исследований, прикладных научных исследований, поисковых научных исследований, научно-технической деятельности и экспериментальных разработок) | юридические лица | Единица |
| 9 | Реализация тепловой энергии | юридические лица | Единица |
| 10 | Поступления от использования имущества, находящегося в государственной собственности и переданного в аренду | юридические лица | Единица |
| 11 | Реализация продукции общественного питания, изготовляемой или приобретаемой за счет средств от приносящей доход деятельности, в том числе деятельность столовых, ресторанов и кафе | физические и юридические лица | Единица |
| 12 | Осуществление спортивной и физкультурно-оздоровительной деятельности | физические и юридические лица | Единица |
| 13 | Культурно-массовая деятельность | физические и юридические лица | Единица |
| 14 | Библиотечная деятельность | физические и юридические лица | Единица |
| 15 | Услуги отдела документооборота | физические и юридические лица | Единица |
| 16 | Медицинские услуги | физические и юридические лица | Единица |

Перечень разрешительных документов, на основании которых учреждение осуществляет деятельность (в случае, если виды деятельности учреждения, предусмотренные его учредительными документами, могут осуществляться только на основании специальных разрешений (лицензий):

| № п/п | Наименование документа | Номер документа | Дата выдачи | Срок действия |
|---|---|---|---|---|
| 1 | 2 | 3 | 4 | 5 |
| Отчетный период - год, предшествующий отчетному | | | | |
| № п/п | Наименование документа | Номер документа | Дата выдачи | Срок действия |
| 1 | 2 | 3 | 4 | 5 |
| 1 | Устав КФУ, утвержденный Приказом Минобрнауки России «О федеральном государственном автономном учреждении высшего профессионального образования «Казанский (Приволжский) федеральный университет» | 714 | 13 июля 2015 года | Бессрочно |
| 2 | Устав КФУ в редакции Приказа Минобрнауки России «О внесении изменений в устав федерального государственного автономного учреждения высшего образования «Казанский (Приволжский) федеральный университет» | 635 | 27 мая 2016 года | Бессрочно |
| 3 | Лицензия на осуществление образовательной деятельности ФГАОУ ВО «Казанский (Приволжский) федеральный университет» | 1664 | 22 сентября 2015 года | Бессрочно |
| 4 | Свидетельство о государственной аккредитации ФГАОУ ВО «Казанский (Приволжский) федеральный университет» по основным профессиональным образовательным программам | 1539 | 01 декабря 2015 года | 25 марта 2021 года |
| 5 | Свидетельство о государственной аккредитации ФГАОУ ВО «Казанский (Приволжский) федеральный университет» по основным общеобразовательным программам | 1540 | 01 декабря 2015 года | 25 марта 2027 года |
| 6 | Лицензия на осуществление медицинской деятельности | ФС-16-01-001446 | 24 августа 2017 года | Бессрочно |
| 7 | Лицензия на осуществление мероприятий и (или) оказание услуг в области защиты государственной тайны | 2080 | 08 сентября 2015 года | 08 сентября 2020 года |
| 8 | Лицензия на осуществление работ с использованием сведений, составляющих государственную тайну | 2079 | 08 сентября 2015 года | 08 сентября 2020 года |
| 9 | Лицензия на осуществление геодезической и картографической деятельности | 16-00002Ф | 30 декабря 2011 года | Бессрочно |
| 10 | Лицензия на осуществление деятельности по монтажу, техническому обслуживанию и ремонту средств обеспечения пожарной безопасности зданий и сооружений | 16-Б/00405 | 10 февраля 2016 года | Бессрочно |
| 11 | Лицензия на пользование недрами оз. Ялычик, Волжский район Республики Марий Эл | ЙШК № 50735 ВЭ | 14 августа 2018 года | 27 сентября2037 года |
| 12 | Лицензия на пользование недрами на территории ботанического сада на восточной окраине п. Царицино в 500 м северо-западнее н.п. Константиновка в Советском районе г. Казани Республики Татарстан | ТАТ КАЗ № 01458 ВЭ | 11 декабря 2015 года | 01 ноября 2024 года |
| 13 | Лицензия на пользование недрами на территории спортивно-оздоровительного лагеря «Кордон» | ТАТ ЛАИ №01460 ВЭ | 11 декабря 2015 года | 01 ноября 2019 года |
| 14 | Лицензия на пользование недрами на территории УНБ «Зоостанция» и БУП «Эколог» | ТАТ ВСЛ № 01461 ВЭ | 11 декабря 2015 года | 01 апреля 2020 года |
| 15 | Лицензия на пользование недрами на территории Агробиостанции в пос. Старое Победилово Приволжского района г. Казани Республики Татарстан | ТАТ КАЗ № 01457 ВЭ | 11 декабря 2015 года | 01 сентября 2022 года |
| 16 | Лицензия на пользование недрами на территории Астрономической обсерватории им. В.П. Энгельгардта | ТАТ ЗЛД № 01455 ВЭ | 11 декабря 2015 года | 20 января 2023 года |
| 17 | Лицензия на пользование недрами в пределах Национального парка «Нижняя Кама» на территории спортивно-оздоровительного лагеря «Буревестник» | ТАТ ЕЛА № 01459 ВЭ | 11 декабря 2015 года | 01 июня 2022 года |
| 18 | Лицензия на пользование недрами на территории Магнитной обсерватории | ТАТ ЗЛД № 01462 ВЭ | 11 декабря 2015 года | 01 июля 2023 года |
| 19 | Лицензия на пользование недрами на территории спортивно-оздоровительного лагеря «Экономист» | ТАТ ВСК № 01456 ВЭ | 11 декабря 2015 года | 01 февраля 2024 года |
| 20 | Свидетельство о внесении записи в Единый государственный реестр юридических лиц о юридическом лице, зарегистрированном до 1 июля 2002 года | 16 № 001182932 | 17 декабря 2001 года | Бессрочно |
| Отчетный период - отчетный год | | | | |
| № п/п | Наименование документа | Номер документа | Дата выдачи | Срок действия |
| 1 | 2 | 3 | 4 | 5 |
| 1 | Устав КФУ, утвержденный Приказом Минобрнауки России «Об утверждении устава федерального государственного автономного образовательного учреждения высшего образования «Казанский (Приволжский) федеральный университет» | 1359 | 28 декабря 2018 года | Бессрочно |
| 2 | Лицензия на осуществление образовательной деятельности ФГАОУ ВО «Казанский (Приволжский) федеральный университет» | 1664 | 22 сентября 2015 года | Бессрочно |
| 3 | Свидетельство о государственной аккредитации ФГАОУ ВО «Казанский (Приволжский) федеральный университет» по основным общеобразовательным программам | 1540 | 01 декабря 2015 года | 25 марта 2027 года |
| 4 | Лицензия на осуществление медицинской деятельности | ФС-16-01-001446 | 24 августа 2017 года | Бессрочно |
| 5 | Лицензия на осуществление мероприятий и (или) оказание услуг в области защиты государственной тайны | 2080 | 08 сентября 2015 года | 08 сентября 2020 года |
| 6 | Лицензия на осуществление работ с использованием сведений, составляющих государственную тайну | 2079 | 08 сентября 2015 года | 08 сентября 2020 года |
| 7 | Лицензия на осуществление геодезической и картографической деятельности | 16-00002Ф | 30 декабря 2011 года | Бессрочно |
| 8 | Лицензия на осуществление деятельности по монтажу, техническому обслуживанию и ремонту средств обеспечения пожарной безопасности зданий и сооружений | 16-Б/00405 | 10 февраля 2016 года | Бессрочно |
| 9 | Лицензия на пользование недрами оз. Ялычик, Волжский район Республики Марий Эл | ЙШК № 0735 ВЭ | 14 августа 2018 года | 27 сентября 2037 года |
| 10 | Лицензия на пользование недрами на территории ботанического сада на восточной окраине п. Царицино в 500 м. северо-западнее н.п. Константиновка в Советском районе г. Казани Республики Татарстан | ТАТ КАЗ № 01458 ВЭ | 11 декабря 2015 года | 01 ноября 2024 года |
| № п/п | Наименование документа | Номер документа | Дата выдачи | Срок действия |
| 1 | 2 | 3 | 4 | 5 |
| 11 | Лицензия на пользование недрами на территории спортивно-оздоровительного лагеря «Кордон» | ТАТ ЛАИ № 01460 ВЭ | 11 декабря 2015 года | 01 ноября 2019 года |
| 12 | Лицензия на пользование недрами на территории УНБ «Зоостанция» и БУП «Эколог» | ТАТ ВСЛ № 01461 ВЭ | 01 декабря 2015 года | 01 апреля 2030 года |
| 13 | Лицензия на пользование недрами на территории Агробиостанции в пос. Старое Победилово Приволжского района г. Казани Республики Татарстан | ТАТ КАЗ № 01457 ВЭ | 11 декабря 2015 года | 01 сентября 2022 года |
| 14 | Лицензия на пользование недрами на территории Астрономической обсерватории им. В.П. Энгельгардта | ТАТ ЗЛД № 01455 ВЭ | 11 декабря 2015 года | 20 января 2023 года |
| 15 | Лицензия на пользование недрами в пределах Национального парка «Нижняя Кама» на территории спортивно-оздоровительного лагеря «Буревестник» | ТАТ ЕЛА № 01459 ВЭ | 11 декабря 2015 года | 01 июня 2022 года |
| 16 | Лицензия на пользование недрами на территории Магнитной обсерватории | ТАТ ЗЛД № 01462 ВЭ | 11 декабря 2015 года | 01 июля 2023 года |
| 17 | Лицензия на пользование недрами на территории спортивно-оздоровительного лагеря «Экономист» | ТАТ ВСК № 01456 ВЭ | 11 декабря 2015 года | 01 февраля 2024 года |
| 18 | Лицензия на пользование недрами в границах Национального парка «Нижняя Кама» в Тукаевском муниципальном районе Республики Татарстан на территории базы отдыха «Дубравушка» | ТАТ ТУК № 02225 ВЭ | 25 сентября 2019 года | 01 сентября 2029 года |
| 19 | Свидетельство о государственной аккредитации ФГАОУ ВО «Казанский (Приволжский) федеральный университет» по основным профессиональным образовательным программам | 1539 | 11 декабря 2015 года | 25 марта 2021 года |
| 20 | Свидетельство о внесении записи в Единый государственный реестр юридических лиц о юридическом лице, зарегистрированном до 1 июля 2002 года | 16 № 001182932 | 17 декабря 2001 года | Бессрочно |

Сведения о численности работников учреждения:

| Наименование показателя | Количество ставок по штатному расписанию | Квалификация сотрудников учреждения, чел. | | | | | | | | | | | Среднегодовая (списочная) численность работников списочного состава с учетом внешних совместителей учреждения, чел. | | | Средняя заработная плата сотрудников учреждения (тыс. руб.) | | | |
|---|---|---|---|---|---|---|---|---|---|---|---|---|---|---|---|---|---|---|---|
| | | На начало отчетного периода | | | На конец отчетного периода | | | Изменение, % | | | | | | | | | | | |
| | На начало года, ед. | На конец года, ед. | Изменение, % | Имеют высшее образование | Имеют ученую степень | Имеют ученое звание | Имеют высшее образование | Имеют ученую степень | Имеют ученое звание | Имеют высшее образование | Имеют ученую степень | Имеют ученое звание | За год, предше- ствующий отчетному | За отчетный год | Изменение, % | За период, предше- ствующий отчетному | За отчетный период | Изменение, % | Пояс- нения |
| 1 | 2 | 3 | 4 | 5 | 6 | 7 | 8 | 9 | 10 | 11 | 12 | 13 | 14 | 15 | 16 | 17 | 18 | 19 | 20 |
| Основной персонал | 6,131.06 | 6,284.00 | 2.49% | 4752.0000 | 2780.0000 | 1560.0000 | 4838.0000 | 2821.0000 | 1579.0000 | 1.81% | 1.47% | 1.22% | 4361.0000 | 4292.0000 | -1.58% | 62.4000 | 68.7000 | 10.1% | |
| педагогические работники | 280.62 | 274.00 | -2.36% | 206.0000 | 18.0000 | 5.0000 | 203.0000 | 20.0000 | 9.0000 | -1.46% | 11.11% | 80% | 165.0000 | 168.0000 | 1.82% | 39.2000 | 42.2000 | 7.65% | |
| профессорско-преподавательский состав | 2,921.23 | 3,055.00 | 4.58% | 3004.0000 | 2194.0000 | 1420.0000 | 3002.0000 | 2230.0000 | 1434.0000 | -0.07% | 1.64% | 0.99% | 2312.0000 | 2306.0000 | -0.26% | 69.2000 | 78.5000 | 13.44% | |
| научные работники | 1,289.71 | 1,223.00 | -5.17% | 1110.0000 | 539.0000 | 135.0000 | 1161.0000 | 538.0000 | 136.0000 | 4.59% | -0.19% | 0.74% | 821.0000 | 773.0000 | -5.85% | 70.7000 | 72.6000 | 2.69% | |
| -из них научные сотрудники | 830.35 | 802.00 | -3.41% | 795.0000 | 489.0000 | 125.0000 | 815.0000 | 497.0000 | 128.0000 | 2.52% | 1.64% | 2.4% | 489.0000 | 468.0000 | -4.29% | 84.1000 | 86.1000 | 2.38% | |
| прочий основной персонал | 1,639.50 | 1,732.00 | 5.64% | 432.0000 | 29.0000 | 0.0000 | 472.0000 | 33.0000 | 0.0000 | 9.26% | 13.79% | 0% | 1063.0000 | 1045.0000 | -1.69% | 44.7000 | 48.5000 | 8.5% | |
| Административно-управленческий персонал | 928.41 | 952.00 | 2.54% | 860.0000 | 129.0000 | 57.0000 | 836.0000 | 128.0000 | 54.0000 | -2.79% | -0.78% | -5.26% | 788.0000 | 739.0000 | -6.22% | 68.9000 | 77.5000 | 12.48% | |
| Вспомогательный персонал | 3,503.77 | 3,431.00 | -2.08% | 1688.0000 | 72.0000 | 30.0000 | 1673.0000 | 77.0000 | 30.0000 | -0.89% | 6.94% | 0% | 2515.0000 | 2385.0000 | -5.17% | 27.6000 | 32.0000 | 15.94% | |
| ИТОГО по учреждению | 10,563.24 | 10,667.00 | 0.98% | 7300.0000 | 2981.0000 | 1647.0000 | 7347.0000 | 3026.0000 | 1663.0000 | 0.64% | 1.51% | 0.97% | 7664.0000 | 7416.0000 | -3.24% | 51.6000 | 57.8000 | 12.02% | |

Результат деятельности учреждения

Общие результаты деятельности учреждения

| № п/п | Наименование показателя | На начало отчетного года (тыс. руб.) | На конец отчетного года (тыс. руб.) | Изменение, % |
|---|---|---|---|---|
| 1 | 2 | 3 | 4 | 5 |
| 1 | Нефинансовые активы, всего: | 18865951.8600 | 18978464.8500 | 0.6% |
| 1.1 | недвижимое имущество, всего: | 13894777.3400 | 14616627.9000 | 5.2% |
| 1.2 | остаточная стоимость | 10344451.5900 | 10446502.4800 | 0.99% |
| 1.3 | особо ценное движимое имущество, всего: | 5352329.7800 | 5386955.2200 | 0.65% |
| 1.4. | остаточная стоимость | 1602832.4100 | 982033.4100 | -38.73% |
| 2 | Финансовые активы, всего: | 3712839.1900 | 8056000.1900 | 116.98% |
| 2.1. | денежные средства учреждения, всего | 2603866.7100 | 3433411.2900 | 31.86% |
| 2.2. | денежные средства учреждения на счетах | 2603643.3300 | 3433282.4400 | 31.86% |
| 2.3. | денежные средства учреждения, размещенные на депозиты в кредитной организации | 2000.0000 | 50000.0000 | 2400% |
| 2.4. | иные финансовые инструменты | 290223.0400 | 290304.5900 | 0.03% |
| 2.5. | дебиторская задолженность по доходам | 736487.1000 | 4245832.9600 | 476.5% |
| 2.6. | Дебиторская задолженность по расходам | 55072.0000 | 78171.1000 | 41.94% |
| 2.7. | Дебиторская задолженность, нереальная к взысканию | 0.0000 | 0.0000 | 0% |
| 3 | Обязательства, всего: | 27800774.2300 | 33138956.3700 | 19.2% |
| 3.1. | долговые обязательства | 0.0000 | 0.0000 | 0% |
| 3.2. | кредиторская задолженность | 1894693.5700 | 2280436.6200 | 20.36% |
| 3.3. | просроченная кредиторская задолженность | 0.0000 | 0.0000 | 0% |

Справочно:

Общая сумма выставленных требований к возмещению ущерба по недостачам и хищениям материальных ценностей, денежных средств, а также от порчи материальных ценностей: 0.0000 тыс. руб.

Причины образования дебиторской задолженности, нереальной к взысканию:

Причины образования просроченной кредиторской задолженности:

Информация об услугах (работах), оказываемых потребителям (в течение отчетного периода)

Сведения об оказании (выполнении) федеральным государственным автономным учреждением работ (услуг) (в том числе платных для потребителей) в году, предшествующем отчетному:

| № п/п | Наименование услуги (работы)* | Тип услуги (работы) (бесплатная, частично платная, полностью платная) | Общее количество потребителей, воспользовавшихся услугами (работами) учреждения за год, ед. | Плановый доход (тыс. руб.) | Цены (тарифы) на платные услуги (работы) (тыс. руб.) | | Сумма доходов, полученных учреждением от оказания (выполнения) платных услуг (работ), (тыс. руб.) | Средняя стоимость для потребителей получения платных услуг (работ) (тыс. руб.) |
|---|---|---|---|---|---|---|---|---|
| | | | | | на начало года | на конец года | | |
| 1 | 2 | 3 | 4 | 5 | 6 | 7 | 8 | 9 = 8 / 4 |
| 1 | высшее профессиональное образование | бесплатная | 18490 | 2623463.1000 | 0.0000 | 0.0000 | 0.0000 | 0.0000 |
| 2 | высшее профессиональное образование | частично платная | 73 | 6713.4000 | 83.7300 | 100.2000 | 6713.4000 | 91.9644 |
| 3 | высшее профессиональное образование | полностью платная | 23631 | 2431486.6000 | 94.5300 | 109.5100 | 2581063.3500 | 109.2236 |
| 4 | дополнительное образование | бесплатная | 104 | 6074.5000 | 0.0000 | 0.0000 | 0.0000 | 0.0000 |
| 5 | дополнительное образование | полностью платная | 34218 | 405721.0000 | 9.7200 | 11.5600 | 394711.5000 | 11.5352 |
| 6 | среднее профессиональное образование | бесплатная | 124 | 7644.6000 | 0.0000 | 0.0000 | 0.0000 | 0.0000 |
| 7 | среднее профессиональное образование | полностью платная | 1273 | 56200.2200 | 37.8500 | 44.1500 | 53418.1300 | 41.9624 |
| 8 | образовательные программы среднего общего образования | полностью платная | 851 | 150221.9000 | 176.5200 | 176.5200 | 150221.9000 | 176.5240 |
| 9 | предоставление услуг проживания, пользования коммунальными и хозяйственными услугами в общежитиях, в том числе гостиничного типа работниками и обучающимися | бесплатная | 532 | 0.0000 | 0.0000 | 0.0000 | 0.0000 | 0.0000 |
| 10 | предоставление услуг проживания, пользования коммунальными и хозяйственными услугами в общежитиях, в том числе гостиничного типа работниками и обучающимися | частично платная | 23648 | 89287.5200 | 0.4100 | 0.4900 | 89287.5200 | 3.7757 |
| 11 | предоставление услуг проживания, пользования коммунальными и хозяйственными услугами в общежитиях, в том числе гостиничного типа работниками и обучающимися | полностью платная | 13628 | 28113.1500 | 2.4100 | 2.5100 | 28253.0100 | 2.0732 |
| 12 | услуга библиотек | бесплатная | 32820 | 0.0000 | 0.0000 | 0.0000 | 0.0000 | 0.0000 |
| 13 | услуга библиотек | полностью платная | 3725 | 712.5600 | 0.2500 | 0.1900 | 691.7000 | 0.1857 |
| 14 | издательско-полиграфические услуги | полностью платная | 1248 | 8184.5100 | 0.0800 | 0.1500 | 8538.2000 | 6.8415 |
| 15 | научно-исследовательские и хоздоговорные работы | полностью платная | 704 | 900846.2900 | 814.8800 | 1221.5200 | 859949.0200 | 1221.5185 |
| 16 | реализация тепловой энергии | полностью платная | 8 | 4500.0000 | 1.3700 | 1.3900 | 4331.8600 | 541.4825 |
| 17 | аренда помещений | полностью платная | 13 | 11536.8700 | 0.4800 | 0.4000 | 13563.1000 | 1043.3154 |
| 18 | общественное питание за средств потребителя | полностью платная | 436170 | 81967.6500 | 0.1800 | 0.1700 | 72807.9600 | 0.1669 |
| 19 | общественное питание за средств ФОМС | бесплатная | 16489 | 28382.3000 | 0.0000 | 0.0000 | 0.0000 | 0.0000 |
| 20 | физкультурно-оздоровительные услуги | бесплатная | 6120 | 0.0000 | 0.0000 | 0.0000 | 0.0000 | 0.0000 |
| 21 | физкультурно-здоровительные услуги | частично платная | 1560 | 8316.0000 | 3.1000 | 3.1000 | 8284.2000 | 5.3104 |
| 22 | физкультурно-оздоровительные услуги | полностью платная | 94831 | 26406.8000 | 0.3600 | 0.2800 | 27129.9000 | 0.2861 |
| 23 | организация театрально-зрелищных и спортивных мероприятий | полностью платная | 178 | 30782.4900 | 179.3700 | 176.4300 | 31404.2300 | 176.4283 |
| 24 | медицинские услуги за счет средств потребителя | полностью платная | 44073 | 175329.5500 | 4.0700 | 3.7600 | 165517.1300 | 3.7555 |
| 25 | медицинские услуги за счет средств ФОМС | бесплатная | 352669 | 1112604.3000 | 0.0000 | 0.0000 | 0.0000 | 0.0000 |

Сведения о прочих доходах в году, предшествующем отчетному:

| № п/п | Наименование доходов (гранты, субсидии, пожертвования, прочие безвозмездные поступления) | Наименование грантодателя (при наличии) | Сумма прочих доходов за отчетный период (тыс. руб.) |
|---|---|---|---|
| 1 | 2 | 3 | 4 |
| 1 | Гранты | РФФИ | 30325.0000 |
| 2 | Гранты | РНФ | 222481.8500 |
| 3 | Гранты | Министерство просвещения РФ, ФА по делам молодежи, Минобрнауки РТ и др. | 20163.7500 |
| 4 | Пожертвования, прочие безвозмездные поступления | | 315598.5300 |

Сведения об оказании (выполнении) федеральным государственным автономным учреждением услуг (работ) (в том числе платных для потребителей) в отчетном году:

| № п/п | Наименование услуги (работы)* | Тип услуги (работы) (бесплатная, частично платная, полностью платная) | Общее количество потребителей, воспользовавшихся услугами (работами) учреждения за год, ед. | Плановый доход (тыс. руб.) | Цены (тарифы) на платные услуги (работы) (тыс. руб.) | | Сумма доходов, полученных учреждением от оказания (выполнения) платных услуг (работ), (тыс. руб.) | Средняя стоимость для потребителей получения платных услуг (работ) (тыс. руб.) |
|---|---|---|---|---|---|---|---|---|
| | | | | | на начало года | на конец года | | |
| 1 | 2 | 3 | 4 | 5 | 6 | 7 | 8 | 9 = 8 / 4 |
| 1 | высшее профессиональное образование | бесплатная | 18700 | 2875393.1000 | 0.0000 | 0.0000 | 0.0000 | 0.0000 |
| 2 | высшее профессиональное образование | частично платная | 89 | 9140.3000 | 100.2000 | 105.2000 | 9140.3000 | 102.7000 |
| 3 | высшее профессиональное образование | полностью платная | 27287 | 2934155.3000 | 94.5300 | 101.7200 | 3225238.7000 | 118.1969 |

**(Продолжение на 4-й стр.)**

Проверить выход ваших объявлений можно на сайте www.pravda-nn.ru в Официальном отделе

(Продолжение. Начало на 3-й стр.)

| | | | | | | | | |
|---|---|---|---|---|---|---|---|---|
| 4 | дополнительное образование | бесплатная | 112 | 7549.8000 | 0.0000 | 0.0000 | 0.0000 | 0.0000 |
| 5 | дополнительное образование | полностью платная | 52589 | 517575.0000 | 9.8000 | 10.0000 | 522108.1000 | 9.9281 |
| 6 | среднее профессиональное образование | бесплатная | 220 | 13966.3000 | 0.0000 | 0.0000 | 0.0000 | 0.0000 |
| 7 | среднее профессиональное образование | полностью платная | 1050 | 52184.5000 | 41.9600 | 49.7000 | 53690.9000 | 51.1342 |
| 8 | образовательные программы среднего общего образования | полностью платная | 913 | 150221.9000 | 164.5400 | 164.5400 | 150221.9000 | 164.5366 |
| 9 | предоставление услуг проживания, пользования коммунальными и хозяйственными услугами в общежитиях, в том числе гостиничного типа работниками и обучающимися | бесплатная | 247 | 0.0000 | 0.0000 | 0.0000 | 0.0000 | 0.0000 |
| 10 | предоставление услуг проживания, пользования коммунальными и хозяйственными услугами в общежитиях, в том числе гостиничного типа работниками и обучающимися | частично платная | 25691 | 93866.9800 | 0.4900 | 0.5000 | 88129.0600 | 3.4303 |
| 11 | предоставление услуг проживания, пользования коммунальными и хозяйственными услугами в общежитиях, в том числе гостиничного типа работниками и обучающимися | полностью платная | 11337 | 16135.9200 | 2.5100 | 2.5200 | 14337.6400 | 1.2647 |
| 12 | услуга библиотек | бесплатная | 35646 | 0.0000 | 0.0000 | 0.0000 | 0.0000 | 0.0000 |
| 13 | услуга библиотек | полностью платная | 3360 | 700.0000 | 0.1900 | 0.2100 | 723.9000 | 0.2154 |
| 14 | издательско-полиграфические услуги | полностью платная | 2544 | 8726.6000 | 0.1500 | 0.2800 | 8766.6000 | 3.4460 |
| 15 | научно-исследовательские и хоз-договорные работы | полностью платная | 515 | 1097124.7000 | 1221.5200 | 2089.0000 | 1075831.7000 | 2088.9936 |
| 16 | реализация тепловой энергии | полностью платная | 8 | 5620.0000 | 1.7800 | 1.8000 | 5397.1000 | 674.6375 |
| 17 | аренда помещений | полностью платная | 13 | 20691.4000 | 0.4500 | 0.5000 | 20859.6000 | 1604.5846 |
| 18 | общественное питание за средств потребителя | полностью платная | 581331 | 89607.2000 | 0.1500 | 0.1460 | 83044.2000 | 0.1429 |
| 19 | общественное питание за средств ФОМС | бесплатная | 14892 | 25790.0000 | 0.0000 | 0.0000 | 0.0000 | 0.0000 |
| 20 | физкультурно-оздоровительные услуги | бесплатная | 5200 | 0.0000 | 0.0000 | 0.0000 | 0.0000 | 0.0000 |
| 21 | физкультурно-оздоровительные услуги | частично платная | 1568 | 7463.2000 | 3.1000 | 3.1000 | 8183.2000 | 5.2189 |
| 22 | физкультурно-оздоровительные услуги | полностью платная | 89498 | 35797.9000 | 0.2800 | 0.3800 | 34352.5000 | 0.3838 |
| 23 | организация театрально-зрелищных и спортивных мероприятий | полностью платная | 220 | 25120.0000 | 129.5000 | 129.5000 | 28500.0000 | 129.5455 |
| 24 | медицинские услуги за счет средств потребителя | полностью платная | 54145 | 194676.4100 | 2.6100 | 2.6100 | 141183.1800 | 2.6075 |
| 25 | медицинские услуги за счет средств ФОМС | бесплатная | 248198 | 1143582.4000 | 0.0000 | 0.0000 | 0.0000 | 0.0000 |

Сведения о прочих доходах в отчетном году:

| № п/п | Наименование доходов (гранты, субсидии, пожертвования, прочие безвозмездные поступления) | Наименование грантодателя (при наличии) | Сумма прочих доходов за отчетный период (тыс. руб.) |
|---|---|---|---|
| 1 | 2 | 3 | 4 |
| 1 | Гранты | РФФИ | 36227.7000 |
| 2 | Гранты | РНФ | 305240.0000 |
| 3 | Гранты | Министерство просвещения РФ, ФА по делам молодежи, Минобрнауки РТ и др. | 191839.7100 |
| 4 | Пожертвования, прочие безвозмездные поступления | | 358962.7300 |

Сведения о жалобах потребителей на предоставленные федеральным государственным автономным учреждением услуги (выполненные работы) и принятые по результатам их рассмотрения меры

| № п/п | Наименование услуги (работы) | Количество жалоб потребителей, ед. | Принятые меры по результатам рассмотрения жалоб |
|---|---|---|---|
| 1 | 2 | 3 | 4 |

Информация об исполнении государственного (муниципального) задания на оказание государственных (муниципальных) услуг (выполнение работ)*

Отчетный период - год, предшествующий отчетному (Приложение 1)
https://bus.gov.ru/public/print-form/show.html?pfid=27824668

Сведения о фактическом достижении показателей, характеризующих качество услуги (работы)

| Уникальный номер реестровой записи | Показатель, характеризующий содержание услуги (работы) | | | Показатель, характеризующий условия (формы) | | Показатель качества услуги (работы) | | | | | | | | | |
|---|---|---|---|---|---|---|---|---|---|---|---|---|---|---|---|
| | (наименование показателя) | (наименование показателя) | (наименование показателя) | (наименование показателя) | (наименование показателя) | наименование показателя | единица измерения | | значение | | | допустимое (возможное) отклонение | отклонение, превышающее допустимое (возможное) отклонение | причина отклонения | |
| | | | | | | | наименование | код по ОКЕИ | утверждено в государственном задании на год | утверждено в государственном задании на отчетную дату | испол-нено на отчетную дату | | | | |
| 1 | 2 | 3 | 4 | 5 | 6 | 7 | 8 | 9 | 10 | 11 | 12 | 13 | 14 | 15 | |

| Наименование показателя* | Код строки | Код бюджетной классификации Российской Федерации | Всего (тыс. руб.) | Объем финансового обеспечения, в том числе: Субсидия на финансовое обеспечение выполнения государственного (муниципального) задания (тыс. руб.) | | | Субсидии на финансовое обеспечение выполнения государственного задания из бюджета Федерального фонда обязательного медицинского страхования (тыс. руб.) | | Субсидии, предоставляемые в соответствии с абзацем вторым пункта 1 статьи 78.1 Бюджетного кодекса Российской Федерации (тыс. руб.) | | | Субсидии на осуществление капитальных вложений (тыс. руб.) | | | Средства обязательного медицинского страхования (тыс. руб.) | | | | Поступления от оказания услуг (выполнения работ) на платной основе и от иной приносящей доход деятельности (тыс. руб.) | | | | | | | | Пояснения |
|---|---|---|---|---|---|---|---|---|---|---|---|---|---|---|---|---|---|---|---|---|---|---|---|---|---|---|---|---|
| | | | | | | | | | Всего | | | Из них гранты | | | | | | | | | | | | | | | | |
| | | | План | Факт | Отклонение, % | План | Факт | Отклонение, % | План | Факт | Отклонение, % | План | Факт | Отклонение, % | План | Факт | Отклонение, % | План | Факт | Отклонение, % | План | Факт | Отклонение, % | План | Факт | Отклонение, % | | |
| 1 | 2 | 3 | 4 | 5 | 6 | 7 | 8 | 9 | 10 | 11 | 12 | 13 | 14 | 15 | 16 | 17 | 18 | 19 | 20 | 21 | 22 | 23 | 24 | 25 | 26 | 27 | 28 | |
| Поступления от доходов, всего: | 1000000 | | 11460928,37891 | 11688667,78799 | 1,99% | 3199093,7 | 3199093,7 | 0% | 105225 | 105225 | 0% | 1205394 | 1205394 | 0% | 0 | 0 | 0% | 1169372,39891 | 1164991,30853 | -0,37% | 5781843,28 | 6013963,77946 | 4,01% | 730597,16117 | 744776,76744 | 1,94% | | |
| в том числе: доходы от собственности | 1100000 | | 170500,318 | 197735,90772 | 15,97% | 0 | 0 | 0% | 0 | 0 | 0% | 0 | 0 | 0% | 0 | 0 | 0% | 0 | 0 | 0% | 170500,318 | 197735,90772 | 15,97% | 0 | 0 | 0% | | |
| из них:от использования имущества, находящегося в государственной собственности и переданного в аренду | 1110000 | | 40634,118 | 41043,39125 | 1,01% | 0 | 0 | 0% | 0 | 0 | 0% | 0 | 0 | 0% | 0 | 0 | 0% | 0 | 0 | 0% | 40634,118 | 41043,39125 | 1,01% | 0 | 0 | 0% | | |
| от размещения средств на банковских депозитах | 1120000 | | 129700 | 156592,7485 | 20,73% | 0 | 0 | 0% | 0 | 0 | 0% | 0 | 0 | 0% | 0 | 0 | 0% | 0 | 0 | 0% | 129700 | 156592,7485 | 20,73% | 0 | 0 | 0% | | |
| доходы от оказания услуг, работ | 1200000 | | 9022462,92591 | 9217603,57767 | 2,16% | 3199093,7 | 3199093,7 | 0% | 105225 | 105225 | 0% | 0 | 0 | 0% | 0 | 0 | 0% | 1169372,39891 | 1164991,30853 | -0,37% | 4548771,827 | 4748293,56914 | 4,39% | 0 | 0 | 0% | | |
| из них от оказания услуг (выполнения работ) на платной основе | 1210000 | | 4548771,827 | 4748293,56914 | 4,39% | 0 | 0 | 0% | 0 | 0 | 0% | 0 | 0 | 0% | 0 | 0 | 0% | 0 | 0 | 0% | 4548771,827 | 4748293,56914 | 4,39% | 0 | 0 | 0% | | |
| в том числе: от образовательной деятельности | 1211000 | | 3454991,327 | 3753676,55085 | 8,65% | 0 | 0 | 0% | 0 | 0 | 0% | 0 | 0 | 0% | 0 | 0 | 0% | 0 | 0 | 0% | 3454991,327 | 3753676,55085 | 8,65% | 0 | 0 | 0% | | |
| в том числе: от реализации основных общеобразовательных программ | 1211010 | | 0 | 0 | 0% | 0 | 0 | 0% | 0 | 0 | 0% | 0 | 0 | 0% | 0 | 0 | 0% | 0 | 0 | 0% | 0 | 0 | 0% | 0 | 0 | 0% | | |
| в том числе: от реализации образовательных программ дошкольного образования | 1211011 | | 0 | 0 | 0% | 0 | 0 | 0% | 0 | 0 | 0% | 0 | 0 | 0% | 0 | 0 | 0% | 0 | 0 | 0% | 0 | 0 | 0% | 0 | 0 | 0% | | |
| от реализации образовательных программ начального общего образования | 1211012 | | 0 | 0 | 0% | 0 | 0 | 0% | 0 | 0 | 0% | 0 | 0 | 0% | 0 | 0 | 0% | 0 | 0 | 0% | 0 | 0 | 0% | 0 | 0 | 0% | | |
| от реализации образовательных программ основного общего образования | 1211013 | | 0 | 0 | 0% | 0 | 0 | 0% | 0 | 0 | 0% | 0 | 0 | 0% | 0 | 0 | 0% | 0 | 0 | 0% | 0 | 0 | 0% | 0 | 0 | 0% | | |
| от реализации образовательных программ среднего общего образования | 1211014 | | 0 | 0 | 0% | 0 | 0 | 0% | 0 | 0 | 0% | 0 | 0 | 0% | 0 | 0 | 0% | 0 | 0 | 0% | 0 | 0 | 0% | 0 | 0 | 0% | | |
| от реализации основных профессиональных образовательных программ | 1211020 | | 2952416,327 | 3246568,39164 | 9,96% | 0 | 0 | 0% | 0 | 0 | 0% | 0 | 0 | 0% | 0 | 0 | 0% | 0 | 0 | 0% | 2952416,327 | 3246568,39164 | 9,96% | 0 | 0 | 0% | | |
| в том числе: от реализации образовательных программ среднего профессионального образования | 1211021 | | 52184,448 | 53690,89288 | 2,89% | 0 | 0 | 0% | 0 | 0 | 0% | 0 | 0 | 0% | 0 | 0 | 0% | 0 | 0 | 0% | 52184,448 | 53690,89288 | 2,89% | 0 | 0 | 0% | | |
| от реализации образовательных программ высшего образования | 1211022 | | 2900231,879 | 3192877,49876 | 10,09% | 0 | 0 | 0% | 0 | 0 | 0% | 0 | 0 | 0% | 0 | 0 | 0% | 0 | 0 | 0% | 2900231,879 | 3192877,49876 | 10,09% | 0 | 0 | 0% | | |
| от реализации основных программ профессионального обучения | 1211030 | | 0 | 0 | 0% | 0 | 0 | 0% | 0 | 0 | 0% | 0 | 0 | 0% | 0 | 0 | 0% | 0 | 0 | 0% | 0 | 0 | 0% | 0 | 0 | 0% | | |
| от реализации дополнительных образовательных программ | 1211040 | | 502575 | 507108,15921 | 0,9% | 0 | 0 | 0% | 0 | 0 | 0% | 0 | 0 | 0% | 0 | 0 | 0% | 0 | 0 | 0% | 502575 | 507108,15921 | 0,9% | 0 | 0 | 0% | | |
| в том числе: от реализации дополнительных общеобразовательных программ | 1211041 | | 47210 | 46557,03466 | -1,38% | 0 | 0 | 0% | 0 | 0 | 0% | 0 | 0 | 0% | 0 | 0 | 0% | 0 | 0 | 0% | 47210 | 46557,03466 | -1,38% | 0 | 0 | 0% | | |

(Продолжение на 5-й стр.)

Сведения о фактическом достижении показателей, характеризующих объем услуги (работы)

| Уникальный номер реестровой записи | Показатель, характеризующий содержание услуги (работы) | | | Показатель, характеризующий условия (формы) | | Показатель объема услуги (работы) | | | | | | | | | |
|---|---|---|---|---|---|---|---|---|---|---|---|---|---|---|---|
| | (наименование показателя) | (наименование показателя) | (наименование показателя) | (наименование показателя) | (наименование показателя) | наименование показателя | единица измерения | | значение | | | допустимое (возможное) отклонение | отклонение, превышающее допустимое (возможное) отклонение | причина отклонения | Размер платы (цена, тариф) |
| | | | | | | | наименование | код по ОКЕИ | утверждено в государственном задании на год | утверждено в государственном задании на отчетную дату | исполнено на отчетную дату | | | | |
| 1 | 2 | 3 | 4 | 5 | 6 | 7 | 8 | 9 | 10 | 11 | 12 | 13 | 14 | 15 | 16 |

Отчетный период – отчетный год (Приложение 2)
https://bus.gov.ru/public/print-form/show.html?pfid=36356494

Сведения о фактическом достижении показателей, характеризующих качество услуги (работы)

| Уникальный номер реестровой записи | Показатель, характеризующий содержание услуги (работы) | | | Показатель, характеризующий условия (формы) | | Показатель качества услуги (работы) | | | | | | | | | |
|---|---|---|---|---|---|---|---|---|---|---|---|---|---|---|---|
| | (наименование показателя) | (наименование показателя) | (наименование показателя) | (наименование показателя) | (наименование показателя) | наименование показателя | единица измерения | | значение | | | допустимое (возможное) отклонение | отклонение, превышающее допустимое (возможное) отклонение | причина отклонения | |
| | | | | | | | наименова-ние | код по ОКЕИ | утверждено в государственном задании на год | утверждено в государственном задании на отчетную дату | исполнено на отчетную дату | | | | |
| 1 | 2 | 3 | 4 | 5 | 6 | 7 | 8 | 9 | 10 | 11 | 12 | 13 | 14 | 15 | |

Сведения о фактическом достижении показателей, характеризующих объем услуги (работы)

| Уникальный номер реестровой записи | Показатель, характеризующий содержание услуги (работы) | | | Показатель, характеризующий условия (формы) | | Показатель объема услуги (работы) | | | | | | | | | |
|---|---|---|---|---|---|---|---|---|---|---|---|---|---|---|---|
| | (наименование показателя) | (наименование показателя) | (наименование показателя) | (наименование показателя) | (наименование показателя) | наименование показателя | единица измерения | | значение | | | допустимое (возможное) отклонение | отклонение, превышающее допустимое (возможное) отклонение | причина отклонения | Размер платы (цена, тариф) |
| | | | | | | | наименование | код по ОКЕИ | утверждено в государственном задании на год | утверждено в государственном задании на отчетную дату | исполнено на отчетную дату | | | | |
| 1 | 2 | 3 | 4 | 5 | 6 | 7 | 8 | 9 | 10 | 11 | 12 | 13 | 14 | 15 | 16 |

Данные о кассовых и плановых поступлениях и выплатах в соответствии с планом финансово-хозяйственной деятельности учреждения.

Проверить выход ваших объявлений можно на сайте www.pravda-nn.ru в Официальном отделе

(Продолжение. Начало на 4 -й стр.)

| | | | | | | | | | | | | | | | | | | | | | | | | | | | | |
|---|---|---|---|---|---|---|---|---|---|---|---|---|---|---|---|---|---|---|---|---|---|---|---|---|---|---|---|---|
| от реализации дополнительных профессиональных программ | 1211042 | | 455365 | 460551,12455 | 1,14% | 0 | 0 | 0% | 0 | 0 | 0% | 0 | 0 | 0% | 0 | 0 | 0% | 0 | 0 | 0% | 455365 | 460551,12455 | 1,14% | 0 | 0 | 0% | |
| от научной (научно-исследовательской) деятельности | 1212000 | | 519409 | 474155,83559 | -8,71% | 0 | 0 | 0% | 0 | 0 | 0% | 0 | 0 | 0% | 0 | 0 | 0% | 0 | 0 | 0% | 519409 | 474155,83559 | -8,71% | 0 | 0 | 0% | |
| от прочих видов деятельности | 1213000 | | 574371,5 | 520461,1827 | -9,39% | 0 | 0 | 0% | 0 | 0 | 0% | 0 | 0 | 0% | 0 | 0 | 0% | 0 | 0 | 0% | 574371,5 | 520461,1827 | -9,39% | 0 | 0 | 0% | |
| из них: от подготовки научных кадров (в докторантуре) | 1213010 | | 796,5 | 4572,10699 | 474,02% | 0 | 0 | 0% | 0 | 0 | 0% | 0 | 0 | 0% | 0 | 0 | 0% | 0 | 0 | 0% | 796,5 | 4572,10699 | 474,02% | 0 | 0 | 0% | |
| доходы от штрафов, пеней, иных сумм принудительного изъятия | 1300000 | | 2580 | 637,53788 | -75,29% | 0 | 0 | 0% | 0 | 0 | 0% | 0 | 0 | 0% | 0 | 0 | 0% | 0 | 0 | 0% | 2580 | 637,53788 | -75,29% | 0 | 0 | 0% | |
| безвозмездные денежные поступления, всего | 1400000 | | 1094608 | 1103739,49758 | 0,83% | 0 | 0 | 0% | 0 | 0 | 0% | 0 | 0 | 0% | 0 | 0 | 0% | 0 | 0 | 0% | 1094608 | 1103739,49758 | 0,83% | 730597,16117 | 744776,76744 | 1,94% | |
| иные субсидии, предоставленные из бюджета | 1500000 | | 1205394 | 1205394 | 0% | 0 | 0 | 0% | 0 | 0 | 0% | 1205394 | 1205394 | 0% | 0 | 0 | 0% | 0 | 0 | 0% | 0 | 0 | 0% | 0 | 0 | 0% | |
| прочие доходы | 1600000 | | -35516,865 | -36804,91455 | 3,63% | 0 | 0 | 0% | 0 | 0 | 0% | 0 | 0 | 0% | 0 | 0 | 0% | 0 | 0 | 0% | -35516,865 | -36804,91455 | 3,63% | 0 | 0 | 0% | |
| налог на прибыль (-) | 1610000 | | -10000 | -9408,90999 | -5,91% | 0 | 0 | 0% | 0 | 0 | 0% | 0 | 0 | 0% | 0 | 0 | 0% | 0 | 0 | 0% | -10000 | -9408,90999 | -5,91% | 0 | 0 | 0% | |
| налог на добавленную стоимость (-) | 1620000 | | -25516,865 | -27396,00456 | 7,36% | 0 | 0 | 0% | 0 | 0 | 0% | 0 | 0 | 0% | 0 | 0 | 0% | 0 | 0 | 0% | -25516,865 | -27396,00456 | 7,36% | 0 | 0 | 0% | |
| прочие поступления | 1630000 | | 0 | 0 | 0% | 0 | 0 | 0% | 0 | 0 | 0% | 0 | 0 | 0% | 0 | 0 | 0% | 0 | 0 | 0% | 0 | 0 | 0% | 0 | 0 | 0% | |
| доходы от операций с активами | 1700000 | | 900 | 362,18169 | -59,76% | 0 | 0 | 0% | 0 | 0 | 0% | 0 | 0 | 0% | 0 | 0 | 0% | 0 | 0 | 0% | 900 | 362,18169 | -59,76% | 0 | 0 | 0% | |
| из них:от уменьшения стоимости основных средств | 1710000 | | 0 | 0 | 0% | 0 | 0 | 0% | 0 | 0 | 0% | 0 | 0 | 0% | 0 | 0 | 0% | 0 | 0 | 0% | 0 | 0 | 0% | 0 | 0 | 0% | |
| от уменьшения стоимости нематериальных активов | 1720000 | | 0 | 0 | 0% | 0 | 0 | 0% | 0 | 0 | 0% | 0 | 0 | 0% | 0 | 0 | 0% | 0 | 0 | 0% | 0 | 0 | 0% | 0 | 0 | 0% | |
| от уменьшения стоимости материальных запасов | 1730000 | | 900 | 0 | -100% | 0 | 0 | 0% | 0 | 0 | 0% | 0 | 0 | 0% | 0 | 0 | 0% | 0 | 0 | 0% | 900 | 0 | -100% | 0 | 0 | 0% | |
| Выплаты по расходам, всего: | 2000000 | | 11658857,39018 | 10848452,2263 | -6,95% | 3306370,95967 | 3069188,777 | -7,17% | 105225 | 105225 | 0% | 1233960,83443 | 1203355,20131 | -2,48% | 0 | 0 | 0% | 1169372,39891 | 1164763,72603 | -0,39% | 5843928,19717 | 5305919,52196 | -9,21% | 733217,70401 | 670818,32391 | -8,51% | |
| в том числе на: выплаты персоналу всего: | 2100000 | | 7188950,8868 | 6858110,90695 | -4,6% | 2394662,45303 | 2263114,7521 | -5,49% | 39413,4822 | 39413,4822 | 0% | 358741,67437 | 337410,65829 | -5,95% | 0 | 0 | 0% | 844522,2772 | 844699,30075 | 0,02% | 3551611 | 3373472,71361 | -5,02% | 505318,75 | 484301,56574 | -4,16% | |
| из них: оплата труда и начисления на выплаты по оплате труда | 2110000 | | 7094656,7687 | 6772167,89911 | -4,55% | 2384342,05303 | 2253028,00279 | -5,51% | 39369,8042 | 39369,8042 | 0% | 336922,63427 | 316178,58731 | -6,16% | 0 | 0 | 0% | 844522,2772 | 844699,30075 | 0,02% | 3489500 | 3318892,20406 | -4,89% | 487185,55 | 468237,81453 | -3,89% | |
| из них:фонд оплаты труда | 2111000 | | 5484937,61976 | 5267536,09189 | -3,96% | 1837509,2115 | 1751773,14203 | -4,67% | 30237,94485 | 30237,94485 | 0% | 265091,82193 | 250302,48642 | -5,58% | 0 | 0 | 0% | 649098,64148 | 649094,36006 | 0% | 2703000 | 2586128,15853 | -4,32% | 382398,25 | 369737,42686 | -3,31% | |
| в том числе: педагогических работников | 2111100 | | 88361,19767 | 87063,48927 | -1,47% | 5416,55771 | 4859,53137 | -10,28% | 0 | 0 | 0% | 0 | 0 | 0% | 0 | 0 | 0% | 0 | 0 | 0% | 82944,63996 | 82203,9579 | -0,89% | 54577,19734 | 54576,298 | 0% | |
| профессорско-преподавательского состава | 2111200 | | 2214602,98481 | 2158658,98774 | -2,53% | 1047176,8924 | 1005862,78391 | -3,95% | 0 | 0 | 0% | 6726,52628 | 6123,74642 | -8,96% | 0 | 0 | 0% | 0 | 0 | 0% | 1160699,56613 | 1146672,45741 | -1,21% | 11468,50225 | 11468,1459 | 0% | |
| научных работников | 2111300 | | 866676,82704 | 765886,42891 | -11,63% | 131796,02433 | 116431,83345 | -11,66% | 0 | 0 | 0% | 254394,62702 | 240208,16 | -5,58% | 0 | 0 | 0% | 0 | 0 | 0% | 480486,17569 | 409246,43546 | -14,83% | 253401,75987 | 240744,8289 | -4,99% | |
| из них:научных сотрудников | 2111310 | | 640488,53454 | 576796,07454 | -9,94% | 83822,88868 | 73708,77856 | -12,07% | 0 | 0 | 0% | 228959,45158 | 216694,61671 | -5,36% | 0 | 0 | 0% | 0 | 0 | 0% | 327706,19428 | 286392,67927 | -12,61% | 196248,4521 | 191893,3223 | -2,22% | |
| прочего основного персонала | 2111400 | | 628793,2692 | 628788,42408 | 0% | 3855,03247 | 3855,0123 | 0% | 27207,87731 | 27207,87731 | 0% | 0 | 0 | 0% | 0 | 0 | 0% | 521510,86189 | 521506,58047 | 0% | 76219,49753 | 76218,954 | 0% | 665,50176 | 665,42586 | -0,01% | |
| административно-управленческого персонала | 2111500 | | 719590,57588 | 682441,70139 | -5,16% | 230861,31935 | 214864,73605 | -6,93% | 1916,86992 | 1916,86992 | 0% | 2470,48928 | 2470,41 | 0% | 0 | 0 | 0% | 28127,99732 | 28127,99732 | 0% | 456213,90001 | 435061,6881 | -4,64% | 38999,44795 | 38998,865 | 0% | |
| вспомогательного персонала | 2111600 | | 966912,76516 | 944697,0605 | -2,3% | 418403,38524 | 405899,24495 | -2,99% | 1113,19762 | 1113,19762 | 0% | 1500,17935 | 1500,17 | 0% | 0 | 0 | 0% | 99459,78227 | 99459,78227 | 0% | 446436,22068 | 436724,66566 | -2,18% | 23285,84083 | 23283,8632 | -0,01% | |
| взносы по обязательному социальному страхованию на выплаты по оплате труда работников и иные выплаты работникам учреждений | 2112000 | | 1609719,14894 | 1504631,80722 | -6,53% | 546832,84153 | 501254,86076 | -8,33% | 9131,85935 | 9131,85935 | 0% | 71830,81234 | 65876,10089 | -8,29% | 0 | 0 | 0% | 195423,63572 | 195604,94069 | 0,09% | 786500 | 732764,04553 | -6,83% | 104787,3 | 98500,38767 | -6% | |
| иные выплаты персоналу учреждений, за исключением фонда оплаты труда | 2120000 | | 86071,4181 | 78399,98508 | -8,91% | 5693,7 | 5492,82236 | -3,53% | 43,678 | 43,678 | 0% | 21789,0401 | 21206,26888 | -2,67% | 0 | 0 | 0% | 0 | 0 | 0% | 58545 | 51657,21584 | -11,76% | 18133,2 | 16063,75121 | -11,41% | |
| иные выплаты, за исключением фонда оплаты труда учреждений, лицам, привлекаемых согласно законодательству для выполнения отдельных полномочий | 2130000 | | 8222,7 | 7543,02276 | -8,27% | 4626,7 | 4593,92695 | -0,71% | 0 | 0 | 0% | 30 | 25,8021 | -13,99% | 0 | 0 | 0% | 0 | 0 | 0% | 3566 | 2923,29371 | -18,02% | 0 | 0 | 0% | |
| расходы на выплату персоналу в сфере национальной безопасности, правоохранительной деятельности и обороны | 2140000 | | 0 | 0 | 0% | 0 | 0 | 0% | 0 | 0 | 0% | 0 | 0 | 0% | 0 | 0 | 0% | 0 | 0 | 0% | 0 | 0 | 0% | 0 | 0 | 0% | |
| из них: денежное довольствие военнослужащих и сотрудников, имеющих специальные звания | 2141000 | | 0 | 0 | 0% | 0 | 0 | 0% | 0 | 0 | 0% | 0 | 0 | 0% | 0 | 0 | 0% | 0 | 0 | 0% | 0 | 0 | 0% | 0 | 0 | 0% | |
| социальные и иные выплаты населению, всего | 2200000 | | 664846,4 | 651844,74569 | -1,96% | 0 | 0 | 0% | 0 | 0 | 0% | 595056,4 | 594348,93916 | -0,12% | 0 | 0 | 0% | 0 | 0 | 0% | 69790 | 57495,80653 | -17,62% | 1620 | 1160 | -28,4% | |
| из них: социальные выплаты гражданам, кроме публичных нормативных социальных выплат | 2210000 | | 5440 | 4016,923 | -26,16% | 0 | 0 | 0% | 0 | 0 | 0% | 0 | 0 | 0% | 0 | 0 | 0% | 0 | 0 | 0% | 5440 | 4016,923 | -26,16% | 0 | 0 | 0% | |
| из них:пособия, компенсации и иные социальные выплаты гражданам, кроме публичных нормативных обязательств | 2211000 | | 5440 | 4016,923 | -26,16% | 0 | 0 | 0% | 0 | 0 | 0% | 0 | 0 | 0% | 0 | 0 | 0% | 0 | 0 | 0% | 5440 | 4016,923 | -26,16% | 0 | 0 | 0% | |
| стипендии | 2220000 | | 620906,4 | 615628,63746 | -0,85% | 0 | 0 | 0% | 0 | 0 | 0% | 594906,4 | 594203,4245 | -0,12% | 0 | 0 | 0% | 0 | 0 | 0% | 26000 | 21425,21296 | -17,6% | 1620 | 1160 | -28,4% | |
| премии и гранты | 2230000 | | 38500 | 32199,18523 | -16,37% | 0 | 0 | 0% | 0 | 0 | 0% | 150 | 145,51466 | -2,99% | 0 | 0 | 0% | 0 | 0 | 0% | 38350 | 32053,67057 | -16,42% | 0 | 0 | 0% | |
| иные выплаты населению | 2240000 | | 0 | 0 | 0% | 0 | 0 | 0% | 0 | 0 | 0% | 0 | 0 | 0% | 0 | 0 | 0% | 0 | 0 | 0% | 0 | 0 | 0% | 0 | 0 | 0% | |
| уплата налогов, сборов и иных платежей, всего | 2300000 | | 198430,228 | 158382,09511 | -20,18% | 105493,4 | 65056,206 | -38,33% | 0 | 0 | 0% | 4,3 | 4,3 | 0% | 0 | 0 | 0% | 2591,928 | 2591,928 | 0% | 90340,6 | 90729,66111 | 0,43% | 43,3 | 42,3 | -2,31% | |
| из них: налог на имущество и земельный налог | 2310000 | | 190597,328 | 149643,938 | -21,49% | 105493,4 | 65056,206 | -38,33% | 0 | 0 | 0% | 0 | 0 | 0% | 0 | 0 | 0% | 2591,928 | 2591,928 | 0% | 82512 | 81995,804 | -0,63% | 0 | 0 | 0% | |
| уплата прочих налогов и сборов | 2320000 | | 4613,8 | 3596,77393 | -22,04% | 0 | 0 | 0% | 0 | 0 | 0% | 4,3 | 4,3 | 0% | 0 | 0 | 0% | 0 | 0 | 0% | 4609,5 | 3592,47393 | -22,06% | 43,3 | 42,3 | -2,31% | |
| уплата иных платежей | 2330000 | | 3219,1 | 5141,38318 | 59,71% | 0 | 0 | 0% | 0 | 0 | 0% | 0 | 0 | 0% | 0 | 0 | 0% | 0 | 0 | 0% | 3219,1 | 5141,38318 | 59,71% | 0 | 0 | 0% | |
| безвозмездные перечисления организациям | 2400000 | | 3058,56 | 2769,50066 | -9,45% | 0 | 0 | 0% | 0 | 0 | 0% | 0 | 0 | 0% | 0 | 0 | 0% | 0 | 0 | 0% | 3058,56 | 2769,50066 | -9,45% | 0 | 0 | 0% | |
| из них:взносы в международные организации | 2410000 | | 3058,56 | 2769,50066 | -9,45% | 0 | 0 | 0% | 0 | 0 | 0% | 0 | 0 | 0% | 0 | 0 | 0% | 0 | 0 | 0% | 3058,56 | 2769,50066 | -9,45% | 0 | 0 | 0% | |
| прочие расходы (кроме расходов на закупку товаров, работ, услуг) | 2500000 | | 518,99 | 418,98997 | -19,27% | 0 | 0 | 0% | 0 | 0 | 0% | 0 | 0 | 0% | 0 | 0 | 0% | 0 | 0 | 0% | 518,99 | 418,98997 | -19,27% | 0 | 0 | 0% | |
| расходы на закупку товаров, работ, услуг, всего | 2600000 | | 3603052,32538 | 3176925,98792 | -11,83% | 806215,10664 | 741017,8189 | -8,09% | 65811,5178 | 65811,5178 | 0% | 280158,46006 | 271591,30386 | -3,06% | 0 | 0 | 0% | 322258,19371 | 317472,49728 | -1,49% | 2128609,04717 | 1781032,85008 | -16,33% | 226235,65401 | 185314,45817 | -18,09% | |

(Продолжение на 6-й стр.)

Проверить выход ваших объявлений можно на сайте www.pravda-nn.ru в Официальном отделе

(Продолжение. Начало на 5-й стр.)

| | | | | | | | | | | | | | | | | | | | | | | | | | |
|---|---|---|---|---|---|---|---|---|---|---|---|---|---|---|---|---|---|---|---|---|---|---|---|---|---|
| закупка товаров, работ, услуг | 2610000 | | 3470249,52538 | 3044123,18792 | -12,28% | 806215,10664 | 741017,8189 | -8,09% | 65811,5178 | 65811,5178 | 0% | 280158,46006 | 271591,30386 | -3,06% | 0 | 0 | 0% | 322258,19371 | 317472,49728 | -1,49% | 1995806,24717 | 1648230,05008 | -17,42% | 226235,65401 | 185314,45817 | -18,09% |
| из них: иные закупки товаров, работ и услуг для обеспечения государственных (муниципальных) нужд | 2611000 | | 3470249,52538 | 3044123,18792 | -12,28% | 806215,10664 | 741017,8189 | -8,09% | 65811,5178 | 65811,5178 | 0% | 280158,46006 | 271591,30386 | -3,06% | 0 | 0 | 0% | 322258,19371 | 317472,49728 | -1,49% | 1995806,24717 | 1648230,05008 | -17,42% | 226235,65401 | 185314,45817 | -18,09% |
| из них: научно-исследовательские и опытно-конструкторские работы | 2611100 | | 55160 | 49399,55445 | -10,44% | 970 | 969,99978 | 0% | 0 | 0 | 0% | 190 | 190 | 0% | 0 | 0 | 0% | 0 | 0 | 0% | 54000 | 48239,55467 | -10,67% | 29590 | 29413,17844 | -0,6% |
| закупка товаров, работ, услуг в целях капитального ремонта государственного имущества | 2611200 | | 532633,1 | 475316,0526 | -10,76% | 65633,1 | 65244,436 | -0,59% | 0 | 0 | 0% | 0 | 0 | 0% | 0 | 0 | 0% | 0 | 0 | 0% | 467000 | 410071,6166 | -12,19% | 0 | 0 | 0% |
| прочая закупка товаров, работ и услуг для обеспечения государственных (муниципальных) нужд | 2611300 | | 2882456,42538 | 2519407,58087 | -12,6% | 739612,00664 | 674803,38312 | -8,76% | 65811,5178 | 65811,5178 | 0% | 279968,46006 | 271401,30386 | -3,06% | 0 | 0 | 0% | 322258,19371 | 317472,49728 | -1,49% | 1474806,24717 | 1189918,87881 | -19,32% | 196645,65401 | 155901,27973 | -20,72% |
| из них:услуги связи | 2611310 | | 23342,907 | 19848,70479 | -14,97% | 10 | 10 | 0% | 0 | 0 | 0% | 0 | 0 | 0% | 0 | 0 | 0% | 957,907 | 949,507 | -0,88% | 22375 | 18889,19779 | -15,58% | 1174 | 990,59653 | -15,62% |
| транспортные услуги | 2611320 | | 29135,4 | 25439,84799 | -12,68% | 6135,4 | 6100,43665 | -0,57% | 0 | 0 | 0% | 1000 | 940,91238 | -5,91% | 0 | 0 | 0% | 0 | 0 | 0% | 22000 | 18398,49896 | -16,37% | 790 | 620,705 | -21,43% |
| коммунальные услуги | 2611330 | | 420621,14384 | 412405,66469 | -1,95% | 198801,236 | 198783,57615 | -0,01% | 6536,07984 | 6536,07984 | 0% | 0 | 0 | 0% | 0 | 0 | 0% | 27710,028 | 28264,456 | 2% | 187573,8 | 178821,5527 | -4,67% | 6677 | 6641,88234 | -0,53% |
| арендная плата за пользование имуществом | 2611340 | | 30756,65 | 29544,03569 | -3,94% | 3602,15 | 3504,65 | -2,71% | 0 | 0 | 0% | 0 | 0 | 0% | 0 | 0 | 0% | 0 | 0 | 0% | 27154,5 | 26039,38569 | -4,11% | 150 | 150 | 0% |
| работы, услуги по содержанию имущества | 2611350 | | 336563,17512 | 300735,24451 | -10,65% | 50123 | 45668,12341 | -8,89% | 3908,53303 | 3908,53303 | 0% | 93685,669 | 93685,669 | 0% | 0 | 0 | 0% | 10020,27309 | 10092,05909 | 0,72% | 178825,7 | 147380,85998 | -17,58% | 5000 | 4192,70985 | -16,15% |
| прочие работы, услуги | 2611360 | | 735788,6476 | 639627,18201 | -13,07% | 218356,62064 | 205132,96736 | -6,06% | 3366 | 3366 | 0% | 86845,48756 | 83744,38896 | -3,57% | 0 | 0 | 0% | 5970,29223 | 6053,02893 | 1,39% | 421250,24717 | 341330,79676 | -18,97% | 34807,65401 | 30253,43446 | -13,08% |
| увеличение стоимости основных средств | 2611370 | | 603450,116 | 464948,93978 | -22,95% | 230101 | 185771,62399 | -19,27% | 2079,276 | 2079,276 | 0% | 74269,84 | 71027,74547 | -4,37% | 0 | 0 | 0% | 0 | 0 | 0% | 297000 | 206070,29432 | -30,62% | 80653 | 73414,65176 | -8,97% |
| увеличение стоимости нематериальных активов | 2611380 | | 1628,8 | 1110,6298 | -31,81% | 1089,8 | 864,0258 | -20,72% | 0 | 0 | 0% | 0 | 0 | 0% | 0 | 0 | 0% | 0 | 0 | 0% | 539 | 246,604 | -54,25% | 0 | 0 | 0% |
| увеличение стоимости материальных запасов | 2611390 | | 701169,58582 | 625747,33161 | -10,76% | 31392,8 | 28967,97976 | -7,72% | 49921,62893 | 49921,62893 | 0% | 24167,4635 | 22002,58805 | -8,96% | 0 | 0 | 0% | 277599,69339 | 272113,44626 | -1,98% | 318088 | 252741,68861 | -20,54% | 67394 | 39637,29979 | -41,19% |
| капитальные вложения в объекты государственной (муниципальной) собственности | 2620000 | | 132802,8 | 132802,8 | 0% | 0 | 0 | 0% | 0 | 0 | 0% | 0 | 0 | 0% | 0 | 0 | 0% | 0 | 0 | 0% | 132802,8 | 132802,8 | 0% | 0 | 0 | 0% |
| из них:приобретение объектов недвижимого имущества государственными (муниципальными) учреждениями | 2621000 | | 0 | 0 | 0% | 0 | 0 | 0% | 0 | 0 | 0% | 0 | 0 | 0% | 0 | 0 | 0% | 0 | 0 | 0% | 0 | 0 | 0% | 0 | 0 | 0% |
| строительство (реконструкция) объектов недвижимого имущества государственными (муниципальными) учреждениями | 2622000 | | 132802,8 | 132802,8 | 0% | 0 | 0 | 0% | 0 | 0 | 0% | 0 | 0 | 0% | 0 | 0 | 0% | 0 | 0 | 0% | 132802,8 | 132802,8 | 0% | 0 | 0 | 0% |
| Поступление финансовых активов, всего: | 3000000 | | 0 | 0 | 0% | 0 | 0 | 0% | 0 | 0 | 0% | 0 | 0 | 0% | 0 | 0 | 0% | 0 | 0 | 0% | 0 | 0 | 0% | 0 | 0 | 0% |
| из них: увеличение остатков средств | 3100000 | | 0 | 0 | 0% | 0 | 0 | 0% | 0 | 0 | 0% | 0 | 0 | 0% | 0 | 0 | 0% | 0 | 0 | 0% | 0 | 0 | 0% | 0 | 0 | 0% |
| прочие поступления | 3200000 | | 0 | 0 | 0% | 0 | 0 | 0% | 0 | 0 | 0% | 0 | 0 | 0% | 0 | 0 | 0% | 0 | 0 | 0% | 0 | 0 | 0% | 0 | 0 | 0% |
| Выбытие финансовых активов, всего | 4000000 | | 0 | -25859,25209 | 100% | 0 | 0 | 0% | 0 | 0 | 0% | 0 | -435,24322 | 100% | 0 | 0 | 0% | 0 | 0 | 0% | 0 | -25424,00887 | 100% | 0 | 0 | 0% |
| из них: уменьшение остатков средств | 4100000 | | 0 | 0 | 0% | 0 | 0 | 0% | 0 | 0 | 0% | 0 | 0 | 0% | 0 | 0 | 0% | 0 | 0 | 0% | 0 | 0 | 0% | 0 | 0 | 0% |
| прочие выбытия | 4200000 | | 0 | -25859,25209 | 100% | 0 | 0 | 0% | 0 | 0 | 0% | 0 | -435,24322 | 100% | 0 | 0 | 0% | 0 | 0 | 0% | 0 | -25424,00887 | 100% | 0 | 0 | 0% |
| Остаток средств на начало года | 5000000 | | 2545435,76923 | 2545435,76923 | 0% | 657277,25967 | 657277,25967 | 0% | 0 | 0 | 0% | 65573,59239 | 65573,59239 | 0% | 0 | 0 | 0% | 0 | 0 | 0% | 1822584,91717 | 1822584,91717 | 0% | 25620,54284 | 25620,54284 | 0% |
| Остаток средств на конец года | 6000000 | | 2347071,51474 | 3359792,07883 | 43,15% | 550000 | 787182,18267 | 43,12% | 0 | 0 | 0% | 36571,51474 | 66887,65754 | 82,9% | 0 | 0 | 0% | 0 | 369,075 | 100% | 1760500 | 2505353,16362 | 42,31% | 23000 | 99578,98637 | 332,95% |

Сведения о возвратах остатков субсидий и расходов прошлых лет

| Наименование показателя | Код строки | Код аналитики | Произведено возвратов (тыс. руб.) |
|---|---|---|---|
| | | | итого |
| 1 | 2 | 3 | 4 |
| Возвращено остатков субсидий прошлых лет, всего: | | | 435.2432 |
| из них по кодам аналитики: | | | |
| Субсидия на иные цели | 910 | 180 | 435.2432 |
| Возвращено расходов прошлых лет, всего: | | | 0 |
| из них по кодам аналитики: | | | |

Сведения об участии учреждения в качестве учредителя или участника некоммерческих и (или) коммерческих организаций.

| № п/п | Организационно-правовая форма | Наименование | Фактическое местонахождение | ИНН | ОГРН | Основной вид деятельности | Величина участия | |
|---|---|---|---|---|---|---|---|---|
| | | | | | | | руб. | % |
| 1 | 2 | 3 | 4 | 5 | 6 | 7 | 8 | 9 |
| 1 | Общество с ограниченной ответственностью | «Информатека" | г. Зеленодольск ул. Сайдашева д.4 | 1648029322 | 1101673001902 | Образование основное общее | 3340 | 33.4% |
| 2 | Общество с ограниченной ответственностью | "Сайенс групп" | РТ, Зеленодольский р-н, пос. Октябрьский, ул. АОЭ, д. 7, пом. 1 | 1648038422 | 1141673001524 | Научные исследования и разработки в области естественных и технических наук | 3400 | 34% |
| 3 | Общество с ограниченной ответственностью | "Региональный инновационно- образовательный центр "Профессионал" | г. Набережные Челны, пер. С. Есенина, д. 4, кв. 45 | 1650276022 | 1131650021601 | Обучение в образовательных учреждениях высшего профессионального образования | 3400 | 34% |
| 4 | Общество с ограниченной ответственностью | "Лаборатория открытых технологий" | г. Казань, ул. Университетская д.22 | 1655205353 | 1101690071031 | Разработка программного обеспечения и консультирование в этой области | 3400 | 34% |
| 5 | Общество с ограниченной ответственностью | "НПК Геополигон КФУ" | г. Казань, ул. Университетская, 14, оф. 36 | 1655205360 | 1101690071086 | Научные исследования и разработки в области естественных и технических наук | 3340 | 33.4% |
| 6 | Общество с ограниченной ответственностью | "Скалдис КФУ" | г. Казань, ул. Кремлевская, д.16а | 1655205441 | 1101690071284 | Научные исследования и разработки в области естественных и технических наук | 3340 | 33.4% |
| 7 | Общество с ограниченной ответственностью | "Универдидакт" | г. Казань, ул. Ш. Усманова, д.7, кв.18/1 | 1655205473 | 1101690071317 | Научные исследования и разработки в области естественных и технических наук | 3400 | 34% |
| 8 | Общество с ограниченной ответственностью | "Биомедтех КФУ" | г. Казань, ул. Кремлевская, д. 18 | 1655205586 | 1101690071790 | Производство фармацевтических препаратов и материалов | 3400 | 25% |
| 9 | Общество с ограниченной ответственностью | "ГенДжин" | г. Казань, ул. Кремлевская, д. 18 | 1655208629 | 1111690008760 | Научные исследования и разработки в области естественных и технических наук прочие | 1700 | 17% |
| 10 | Общество с ограниченной ответственностью | "Экологические инновации" | г. Казань, ул. Кремлевская, д. 18 | 1655210498 | 1111690016151 | Научные исследования и разработки в области естественных и технических наук | 3400 | 34% |
| 11 | Общество с ограниченной ответственностью | ООО "Инновационные технологии в образовании" | г. Казань, ул. Татарстан, д.2 к. 277 | 1655231770 | 1111690084660 | Разработка компьютерного программного обеспечения, консультационные услуги в данной области и другие сопутствующие услуги | 3400 | 34% |
| 12 | Общество с ограниченной ответственностью | "ИНМЕД-КФУ" | г. Казань, ул.Меховщиков, д. 80, Литера Б1, оф.9 | 1655232597 | 1111690087662 | Научные исследования и разработки в области естественных и технических наук | 5100 | 34% |
| 13 | Общество с ограниченной ответственностью | "Научно-производственное предприятие ЛАКПАМ" | г. Казань, ул. Кремлевская, д.35 | 1655245540 | 1121690039305 | Научные исследования и разработки в области естественных и технических наук прочие | 3400 | 34% |
| 14 | Общество с ограниченной ответственностью | "ВетГен" | г. Казань, ул. Адоратского, д. 34-93 | 1655269967 | 1131690035025 | Научные исследования и разработки в области естественных и технических наук прочие | 2500 | 25% |
| 15 | Общество с ограниченной ответственностью | "Центр подготовки и переподготовки в области психологии КФУ" | г. Казань, ул. Мартына Межлаука, д. 1 | 1655282527 | 1131690086538 | Обучение в образовательных учреждениях дополнительного профессионального образования (повышения квалификации) для специалистов, имеющих высшее профессиональное образование | 3400 | 34% |
| 16 | Общество с ограниченной ответственностью | "Эламед-КФУ" | г. Казань, ул. Вишневского, д. 22, кв. 48 | 1655291000 | 1141690027995 | Деятельность больничных организаций | 3400 | 34% |
| 17 | Общество с ограниченной ответственностью | "ЦИМП КФУ" | г. Казань, ул. Университетская д.22 | 1655293303 | 1141690036278 | Разработка программного обеспечения, и консультирование в этой области | 3400 | 34% |
| 18 | Общество с ограниченной ответственностью | "Биофарм Плюс" | г. Казань, ул. Шоссейная, д. 17 а, кв. 39 | 1656077312 | 1141690037499 | Научные исследования и разработки в области естественных и технических наук | 3400 | 34% |
| 19 | Общество с ограниченной ответственностью | "Лингвистический консалтинговый центр" | г. Казань, ул. Горсоветская, д. 17, корп. 1, кв. 52 | 1656081213 | 1141690092312 | Деятельность по предоставлению прочих вспомогательных услуг для бизнеса, не включенная в другие группировки | 3375 | 25% |
| 20 | Общество с ограниченной ответственностью | "НПП КТРЛ" | г. Набережные Челны, пр-т Чулман, 67,47 | 1650220157 | 1111650002430 | Научные исследования и разработки в области естественных и технических наук прочие | 6600 | 48% |
| 21 | Общество с ограниченной ответственностью | "Центр сервиса медицине" | г. Набережные Челны, пр-кт Мира, дом 17, блок 1А, этаж 1 | 1650221930 | 1111650004388 | Деятельность, связанная с использованием вычислительной техники и информационных технологий, прочая | 7100.34 | 33.3% |
| 22 | Автономная некоммерческая организация | "ЦИРТТ" | г. Казань, ул.Ф.Амирхана, д. 18/41, офис/пом. 5/48 | 1657245802 | 1181690038860 | Консультирование по вопросам коммерческой деятельности и управления | 10000 | 34% |
| 23 | Общество с ограниченной ответственностью | «ТехКом» | г. Набережные Челны, ул.Усманова, д.91/41-17 | 1650233621 | 1111650026069 | Научные исследования и разработки в области естественных и технических наук | 6000 | 37.5% |
| 24 | Общество с ограниченной ответственностью | «УниФармПром» | Г. Казань, ул.Островского д.23, офис 306 | 1655365452 | 1161690122219 | Производство лекарственных препаратов | 112000 | 100% |

Информация об осуществлении деятельности, связанной с выполнением работ или оказанием услуг, в соответствии с обязательствами перед страховщиком по обязательному социальному страхованию

| № п/п | Виды деятельности, связанные с выполнением работ или оказанием услуг, в соответствии с обязательствами перед страховщиком по обязательному социальному страхованию | Объем финансового обеспечения деятельности, связанной с выполнением работ или оказанием услуг, в соответствии с обязательствами перед страховщиком по обязательному социальному страхованию (тыс. руб.) | | Форма финансирования деятельности, связанной с выполнением работ или оказанием услуг, в соответствии с обязательствами перед страховщиком по обязательному социальному страхованию |
|---|---|---|---|---|
| | | Год, предшествующий отчетному | Отчетный год | |
| 1 | 2 | 3 | 4 | 5 |
| 1 | Санаторные путевки | 1066.3000 | 1149.6200 | внебюджетное финансирование |
| 2 | Страховые взносы на обязательное социальное страхование | 120758.2100 | 140362.7900 | бюджетное/внебюджетное финансирование |

Объем финансового обеспечения государственного задания учредителя

| № п/п | Наименование услуги (работы) | КБК | Объем финансового обеспечения (тыс.руб.) | |
|---|---|---|---|---|
| | | | Год, предшествующий отчетному | Отчетный год |
| 1 | 2 | 3 | 4 | 5 |
| 1 | субсидия на оказание услуг (выполнение работ) по реализации образовательных программ высшего образования | 075 0706 4720290059 621 | 2623463.1000 | 2875393.1000 |
| 2 | субсидия на оказание услуг по реализации основных профессиональных образовательных программ | 075 0704 0210290059 621 | 7644.6000 | 13966.3000 |
| 3 | субсидия на оказание услуг по дополнительной общеобразовательной программе (подготовительный факультет – иностранные граждане) | 075 0709 4720290059 621 | 6074.5000 | 7549.8000 |
| 4 | субсидия на осуществление фундаментальных научных исследований в области образования | 075 0110 4720290059 621 | 163329.2000 | 137029.6000 |
| 5 | субсидия на осуществление прикладных научных исследований в области образования | 075 0708 4720290059 621 | 71885.1000 | 32768.2000 |
| 6 | субсидия на реализацию плана мероприятий по обеспечению подготовки специалистов с углубленным знанием истории и культуры ислама в 2017-2020 годах | 075 0706 4670290059 621 | 129800.0000 | 130275.0000 |
| 7 | субсидия в рамках ФЦП для финансового возмещения затрат по проведению ПНИЭР по теме «Разработка и внедрение комплекса технологических решений точного внесения удобрений и биологических средств защиты растений для перехода к высокопродуктивному и экологически чистому производству» | 074 0411 1470099998 621 | 20809.0100 | 0.0000 |
| 8 | субсидия на подготовку кадров для оборонной промышленности | 075 0706 4720490059 621 | 2752.0000 | 2111.7000 |
| 9 | субсидия на оказание высокотехнологичной медицинской помощи | | 101781.6000 | 105225.0000 |

Объем финансового обеспечения развития учреждения в рамках программ, утвержденных в установленном порядке

| № п/п | Наименование мероприятия | Объем финансового обеспечения (тыс. руб.) | |
|---|---|---|---|
| | | Год, предшествующий отчетному | Отчетный год |
| 1 | 2 | 3 | 4 |
| 1 | Программа повышения конкурентоспособности Федерального государственного автономного образовательного учреждения высшего образования Казанский (приволжский) федеральный университет" | 471804.7000 | 408910.2000 |
| 2 | Государственная программа Российской Федерации "Развитие науки и технологий" на 2013-2020 годы | 55800.0000 | 57400.0000 |
| 3 | Государственная программа Российской Федерации "Развитие образования" | 11601.3000 | 22607.5000 |
| 4 | ФЦП "Развитие фармацевтической и медицинской промышленности Российской Федерации на период до 2020 года и дальнейшую перспективу" | 38020.0000 | 4000.0000 |
| 5 | ФЦП "Исследования и разработки по приоритетным направлениям развития научно-технического комплекса России на 2014-2020 годы" | 126609.6500 | 115000.9000 |
| 6 | Грант на государственную поддержку научных исследований и разработок в области агропромышленного комплекса | 0.0000 | 300.0000 |
| 7 | Национальный проект "Образование" | 0.0000 | 39697.5000 |
| 8 | Государственная программа Республики Татарстан "Сохранение, изучение и развитие языков Республики Татарстан и других языков в Республике Татарстан на 2014-2020 годы" | 17348.0000 | 10383.5000 |
| 9 | Государственная программа "Развитие образования и науки Республики Татарстан на 2014 - 2025 годы" | 3750.0000 | 3750.0000 |

Общие суммы прибыли учреждения после налогообложения в отчетном периоде, образовавшейся в связи с оказанием учреждением платных услуг (работ)

| № п/п | Наименование показателя | Объем финансового обеспечения (тыс. руб.) | |
|---|---|---|---|
| | | Год, предшествующий отчетному | Отчетный год |
| 1 | 2 | 3 | 4 |
| 1 | Общая сумма прибыли после налогообложения в отчетном периоде, образовавшейся в связи с оказанием платных услуг (работ) | 48028.4300 | 76040.7300 |

Об использовании имущества, закрепленного за учреждением

| № п/п | Наименование показателя | На начало отчетного периода | На конец отчетного периода |
|---|---|---|---|

(Окончание на 7-й стр.)

**(Окончание. Начало на 6 -й стр.)**

| 1 | 2 | 3 | 4 |
|---|---|---|---|
| 1. | Общая балансовая стоимость имущества учреждения (тыс. руб.) | 23268511.4000 | 24390573.6500 |
| 1.1. | Общая остаточная стоимость имущества учреждения (тыс. руб.) | 12564009.2200 | 12157662.8700 |
| 2. | Балансовая стоимость имущества, закрепленного за учреждением (тыс. руб.) | 23268511.4000 | 24390573.6500 |
| 2.1. | Остаточная стоимость имущества, закрепленного за учреждением (тыс. руб.) | 12564009.2200 | 12157662.8700 |
| 3. | Балансовая стоимость недвижимого имущества, закрепленного за учреждением (тыс. руб.) | 13894777.3400 | 14616627.9000 |
| 3.1. | Остаточная стоимость недвижимого имущества, закрепленного за учреждением (тыс. руб.) | 10344451.5900 | 10446502.4800 |
| 4. | Балансовая стоимость особо ценного движимого имущества, закрепленного за учреждением (тыс. руб.) | 5352329.7800 | 5386955.2200 |
| 4.1. | Остаточная стоимость особо ценного движимого имущества, закрепленного за учреждением (тыс. руб.) | 1602832.4100 | 982033.4100 |
| 5. | Общая балансовая (остаточная) стоимость недвижимого имущества, находящегося у учреждения на праве оперативного управления (тыс. руб.) | 13894777.3400 | 14616627.9000 |
| 5.1. | Общая остаточная стоимость недвижимого имущества, находящегося у учреждения на праве оперативного управления (тыс. руб.) | 10344451.5900 | 10446502.4800 |
| 6. | Общая балансовая стоимость недвижимого федерального имущества, находящегося у учреждения на праве оперативного управления, и переданного в аренду (тыс. руб.) | 291094.4000 | 290966.2000 |
| 6.1. | Общая остаточная стоимость недвижимого имущества, находящегося у учреждения на праве оперативного управления, и переданного в аренду (тыс. руб.) | 267609.3000 | 261764.4000 |
| 7. | Общая балансовая стоимость недвижимого имущества, находящегося у учреждения на праве оперативного управления, и переданного в безвозмездное пользование (тыс. руб.) | 6357.1000 | 6006.7000 |
| 7.1. | Общая остаточная стоимость недвижимого имущества, находящегося у учреждения на праве оперативного управления, и переданного в безвозмездное пользование (тыс. руб.) | 3753.8000 | 3695.1000 |
| 8. | Общая балансовая стоимость движимого имущества, находящегося у учреждения на праве оперативного управления (тыс. руб.) | 4023011.7500 | 4386990.5300 |
| 8.1. | Общая остаточная стоимость движимого имущества, находящегося у учреждения на праве оперативного управления (тыс. руб.) | 677425.8000 | 729126.9800 |
| 9. | Общая балансовая стоимость движимого имущества, находящегося у учреждения на праве оперативного управления, и переданного в аренду (тыс. руб.) | 0.0000 | 0.0000 |
| 9.1. | Общая остаточная стоимость движимого имущества, находящегося у учреждения на праве оперативного управления, и переданного в аренду (тыс. руб.) | 0.0000 | 0.0000 |
| 10. | Общая балансовая стоимость движимого имущества, находящегося у учреждения на праве оперативного управления, и переданного в безвозмездное пользование (тыс. руб.) | 0.0000 | 0.0000 |
| 10.1. | Общая остаточная стоимость движимого имущества, находящегося у учреждения на праве оперативного управления, и переданного в безвозмездное пользование (тыс. руб.) | 0.0000 | 0.0000 |
| 11. | Общая балансовая стоимость особо ценного движимого имущества, находящегося у учреждения на праве оперативного управления (тыс. руб.) | 5352329.7800 | 5386955.2200 |
| 11.1. | Общая остаточная стоимость особо ценного движимого имущества, находящегося у учреждения на праве оперативного управления (тыс. руб.) | 1602832.4100 | 982033.4100 |
| 12. | Общая балансовая стоимость особо ценного движимого имущества, находящегося у учреждения на праве оперативного управления, и переданного в аренду (тыс. руб.) | 0.0000 | 0.0000 |
| 12.1. | Общая остаточная стоимость особо ценного движимого имущества, находящегося у учреждения на праве оперативного управления, и переданного в аренду (тыс. руб.) | 0.0000 | 0.0000 |
| 13. | Общая балансовая (остаточная) стоимость особо ценного движимого имущества, находящегося у учреждения на праве оперативного управления, и переданного в безвозмездное пользование (тыс. руб.) | 0.0000 | 0.0000 |
| 13.1. | Общая остаточная стоимость особо ценного движимого имущества, находящегося у учреждения на праве оперативного управления, и переданного в безвозмездное пользование (тыс. руб.) | 0.0000 | 0.0000 |
| 14. | Общая площадь объектов недвижимого имущества, закрепленная за учреждением (кв. м) | 882630.5000 | 880923.2000 |
| 15. | Общая площадь недвижимого имущества, закрепленного за учреждением и переданного в аренду (кв. м) | 0.0000 | 0.0000 |
| 16. | Общая площадь объектов недвижимого имущества, находящегося у учреждения на праве оперативного управления (кв. м) | 755585.4000 | 779053.9000 |
| 17. | Общая площадь объектов недвижимого имущества, находящегося у учреждения на праве оперативного управления, и переданного в аренду (кв. м) | 4416.1000 | 4406.5000 |
| 18. | Общая площадь объектов недвижимого имущества, находящегося у учреждения на праве оперативного управления, и переданного в безвозмездное пользование (кв. м) | 307.9000 | 307.9000 |
| 19. | Общая площадь объектов недвижимого имущества, арендуемых учреждением (кв. м) или находящихся в безвозмездном пользовании | 1249.3000 | 935.8000 |
| 20. | Количество объектов недвижимого имущества, закрепленных за учреждением (зданий, строений, помещений) (штук) | 705.0000 | 700.0000 |
| 21. | Количество объектов недвижимого имущества, находящегося у учреждения на праве оперативного управления (штук) | 606.0000 | 619.0000 |
| 22. | Общая балансовая стоимость недвижимого имущества, приобретенного учреждением в отчетном финансовом году за счет средств, выделенных учреждению учредителем на указанные цели (тыс. руб.) | 0.0000 | 0.0000 |
| 22.1. | Общая остаточная стоимость недвижимого имущества, приобретенного учреждением в отчетном финансовом году за счет средств, выделенных учреждению учредителем на указанные цели (тыс. руб.) | 0.0000 | 0.0000 |
| 23. | Общая балансовая стоимость недвижимого имущества, приобретенного учреждением в отчетном финансовом году за счет доходов, полученных от платных услуг и иной приносящей доход деятельности (тыс. руб.) | 0.0000 | 0.0000 |
| 23.1. | Общая остаточная стоимость недвижимого имущества, приобретенного учреждением в отчетном финансовом году за счет доходов, полученных от платных услуг и иной приносящей доход деятельности (тыс. руб.) | 0.0000 | 0.0000 |
| 24. | Объем средств, полученных в отчетном году от распоряжения в установленном порядке имуществом, находящимся у учреждения на праве оперативного управления (тыс. руб.) | 9510.6300 | 20859.6000 |

Приложение N 1
к Порядку составления и утверждения
отчета о результатах деятельности
государственных учреждений, утвержденному
Приказом министерства информационных
технологий, связи и средств массовой
информации Нижегородской области
от 28.09.2011 г. N 75

СОГЛАСОВАНО
Министр информационных технологий и связи
Нижегородской области
_____ С.Ю. Ефимов
(подпись)
«__» _____ 2020 г.

УТВЕРЖДАЮ: Директор ГАУ НО «ЦИТ»
_____ В.В. Распопов
(подпись)
«__» _____ 2020 г.

**Отчет о результатах деятельности**
**за 2019 год**

Государственное автономное учреждение Нижегородской области «Центр координации проектов цифровой экономики» _____
(наименование государственного учреждения)

Министерство информационных технологий и связи Нижегородской области _____
_____
(главный распорядитель средств федерального бюджета)

Раздел 1. «Общие сведения об учреждении»
1.1 Общая информация

| | |
|---|---|
| Юридический адрес | 603006, г. Нижний Новгород, ул. Ошарская, дом 14 |
| Фактический адрес | 603006, г. Нижний Новгород, ул. Ошарская, дом 14 |
| ИНН | 5260295644 |
| КПП | 526001001 |
| Телефон | 280–84–41 |
| Факс | 280–84–41 |
| E-mail | info@cit-nnov.ru |

1.2 Виды деятельности учреждения, осуществляемые в соответствии с учредительными документами

| N п/п | Вид деятельности |
|---|---|
| 1. Основные виды деятельности | |
| 1.1. | 63.11.1 |
| 1.2. | |
| | |
| | |
| 2. Виды деятельности, не являющиеся основными | |
| 2.1. | 18.1 |
| 2.2. | 18.2 |
| 2.3 | 53.10 |
| 2.4 | 61.10 |
| 2.5 | 62.01 |
| 2.6 | 62.02 |
| 2.7 | 62.09 |
| 2.8 | 63.11 |
| 2.9 | 84.25 |
| 2.10 | 95.11 |

1.3. Перечень услуг (работ), которые оказываются потребителям за плату в случаях, предусмотренных нормативными правовыми (правовыми) актами, с указанием потребителей указанных услуг (работ)

| N п/п | Наименование работы (услуги) | Потребители услуги (работы) |
|---|---|---|
| 1 | Развитие официального сайта Министерства труда и социальной защиты Российской Федерации в сети Интернет | ООО «ГК Энсайн» |
| 2 | Техническая поддержка Портала анализа кадрового потенциала | ООО «ГК Энсайн» |
| | | |
| | | |

1.4. Перечень разрешительных документов, на основании которых учреждение осуществляет деятельность

| N п/п | Наименование разрешительного документа | Номер и дата выдачи | Срок действия |
|---|---|---|---|
| 1 | Устав | 01.10.2019 | |
| 2 | Распоряжение Правительства Нижегородской области | 925-р от 06.09.2019 | |

1.5. Количество штатных единиц учреждения

| Штатная численность | Фактическая численность на начало года | Фактическая численность на конец года | Пояснения изменений |
|---|---|---|---|
| 150 | 16 | 123 | Распоряжение Правительства Нижегородской области 925-р от 06.09.2019 |

Раздел 2. «Результат деятельности учреждения»
2.1. Сведения о балансовой (остаточной) стоимости нефинансовых активов учреждения

| Наименование показателя | На начало отчетного года | На конец отчетного года | Изменение (увеличение, уменьшение),% |
|---|---|---|---|
| Балансовая (остаточная) стоимость нефинансовых активов | 1 612 394,74 | 132 961 273,69 | 8 146,20 |
| Общая сумма выставленных требований в возмещение ущерба по недостачам и хищениям материальных ценностей, денежных средств, а также от порчи материальных ценностей | | | |

2.2. Сведения о показателях по дебиторской и кредиторской задолженности учреждения
2.2.1. Сведения о показателях по дебиторской задолженности учреждения

| Показатель | Дебиторская задолженность на начало отчетного года | Дебиторская задолженность на конец отчетного года | В том числе просроченная дебиторская задолженность | Отклонение | Причины образования дебиторской задолженности |
|---|---|---|---|---|---|
| Финансовые активы, всего, в том числе: | | | | | |
| Расчеты по выданным авансам, полученным за счет средств областного бюджета | 6,50 | 112 846,49 | | 112 839,99 | Авансовый платеж за декабрь за услуги связи, интернет и электроэнергию. |
| Расчеты по выданным авансам за счет средств, полученных от платной и иной приносящей доход деятельности | | | | | |

2.2.2. Сведения о показателях по кредиторской задолженности учреждения

| Показатель | Кредиторская задолженность на начало отчетного года | Кредиторская задолженность на конец отчетного года | В том числе просроченная кредиторская задолженность | Отклонение | Причины образования кредиторская задолженности |
|---|---|---|---|---|---|
| Обязательства, в том числе: | | | | | |
| Расчеты за счет средств областного бюджета | | | | | |
| Расчеты за счет средств, полученных от платной и иной приносящей доход деятельности | | | | | |

2.3. Сведения по оказанию услуг учреждением

| Информация о ценах (тарифах) на платные услуги (работы), оказываемые учреждением потребителям, а также доходах, полученных учреждением от оказания платных услуг (выполнения работ) | | | | | | |
|---|---|---|---|---|---|---|
| N п/п | Наименование услуги (работы) | Цена (тариф) в 1 кв. за единицу услуги, рублей | Цена (тариф) в 2 кв. за единицу услуги, рублей | Цена (тариф) в 3 кв. за единицу услуги, рублей | Цена (тариф) в 4 кв. за единицу услуги, рублей | Сумма дохода, полученного учреждением от оказания платной услуги (выполнения работы), рублей |
| 1. | Развитие официального сайта Министерства труда и социальной защиты Российской Федерации в сети Интернет | | | | 1 000 000,00 | 1 000 000,00 |
| 2. | Техническая поддержка Портала анализа кадрового потенциала | | | | 200 000,00 | 200 000,00 |
| ... | | | | | | |

2.3.2. Показатели по поступлениям и выплатам учреждения

| Наименование показателя | КОСГУ | плановых поступлений и выплат, рублей | Суммы кассовых поступлений (с учетом возврата) и выплат (с учетом восстановленных кассовых выплат), рублей | Процент отклонения от плановых показателей,% | отклонений от плановых показателей |
|---|---|---|---|---|---|
| Планируемый остаток средств на начало периода | | | | | |
| Поступления, всего: в том числе | | | | | |
| Субсидии на выполнение государственного задания | 131 | 49 252 300,00 | 49 252 300,00 | 0 | 0 |
| Целевые субсидии | 152 | 195 575 600,00 | 185 517 922,00 | 5,14 | 10 057 678,0 |
| Бюджетные инвестиции | | | | | |
| Поступления от оказания учреждением услуг (выполнения работ), осуществляется на платной основе, всего | | | | | |
| в том числе: | | | | | |
| Услуга N 1 | | | | | |
| Услуга N 2 | | | | | |
| Услуга N ... | | | | | |
| Поступления от иной приносящей доход деятельности, всего: | 131 | 1 200 000,00 | 1 200 000,00 | 0 | 0 |
| Планируемый остаток средств на конец планируемого периода | | | | | |
| Выплаты, всего: в том числе | 200 | 199 279 248,11 | 187 232 251,82 | 6,05 | 12 046 196,29 |
| Оплата труда и начисления на выплаты по оплате труда, всего, из них | | 43 031 872,57 | 43 031 872,57 | 0 | 0 |
| Заработная плата | 211 | 33 377 841,92 | 33 377 841,92 | 0 | 0 |
| Социальные пособия и компенсации персоналу в денежной форме | 266 | 143 746,66 | 143 746,66 | 0 | 0 |
| Прочие выплаты | 212 | 68 600,00 | 68 600,00 | 0 | 0 |
| Начисления на выплаты по оплате труда | 213 | 9 441 683,99 | 9 441 683,99 | 0 | 0 |
| Оплата работ, услуг, в том числе | | 156 247 375,54 | 144 200 379,25 | 7,71 | 12 046 196,29 |
| Услуги связи | 221 | 1 047 480,87 | 1 046 284,08 | 0,11 | 1 196,79 |
| Транспортные | 222 | 73 713,16 | 73 713,16 | 0 | 0 |
| Коммунальные | 223 | 1 353 546,96 | 1 353 546,96 | 0 | 0 |
| Арендная плата за пользование имуществом | 224 | 1 102 719,10 | 1 102 719,10 | 0 | 0 |
| Работы, услуги по содержанию имущества | 225 | 2 575 991,47 | 2 005 718,47 | 22,14 | 570 273,0 |
| Прочие работы, услуги | 226 | 150 093 123,98 | 138 618 397,48 | 7,65 | 11 474 726,5 |
| Прочие расходы, всего | 291 | 0 | 0 | 0 | 0 |
| Поступление нефинансовых активов, всего | 300 | 46 769 203,0 | 36 766 525,0 | 21,39 | 10 002 678,0 |
| Увеличение стоимости основных средств | 310 | 5 447 742,53 | 3 345 064,53 | 38,6 | 2 102 678,0 |
| Увеличение стоимости нематериальных активов | 320 | 41 151 623,0 | 33 251 623,0 | 19,2 | 7 900 000,0 |
| Увеличение стоимости непроизводственных активов | 330 | | | | |
| Увеличение стоимости материальных запасов | 340 | 169 837,47 | 169 837,47 | 0 | 0 |
| Поступление финансовых активов, всего | 500 | | | | |

2.3.3. Сведения о выполнении государственного задания и целевых показателей эффективности работы учреждения

| Наименование показателя | Ед. измерения | Утвержденная величина задания | % выполнения задания | Причины невыполнения государственного задания и заданий по целевым показателям эффективности работы учреждения |
|---|---|---|---|---|
| | | | | |
| | | | | |
| | | | | |

Раздел 3. Сведения об использовании имущества, закрепленного за учреждением

| Наименование показателя | На начало отчетного года | На конец отчетного года |
|---|---|---|
| 1. Общая балансовая (остаточная) стоимость недвижимого имущества, находящегося у учреждения на праве оперативного управления, рублей, в том числе | | |
| аренду | 194 314,50 | 0 |
| безвозмездное пользование | 0 | 5 447 236,60 |
| 2. Общая балансовая (остаточная) стоимость движимого имущества, находящегося у учреждения на праве оперативного управления, рублей в том числе: | | |
| аренду | | |
| безвозмездное пользование | | |
| 3. Общая площадь объектов недвижимого имущества, находящегося у учреждения на праве оперативного управления, кв. м, в том числе: | 87,0 | 1197,11 |
| аренду | 87,0 | 228,8 |
| безвозмездное пользование | 0 | 968,31 |
| 4. Количество объектов недвижимого имущества, находящегося у учреждения на праве оперативного управления, единиц | 1 | 3 |
| 5. Объем средств, полученных в отчетном году от распоряжения в установленном порядке имуществом, находящимся у учреждения на праве оперативного управления, в том числе: | | |
| переданного в аренду | | |
| предоставленного для проживания в общежитии | | |
| иного использования | | |
| 6. Общая балансовая (остаточная) стоимость недвижимого имущества, приобретенного учреждением в отчетном году за счет средств, выделенных на указанные цели, рублей | | |
| 7. Общая балансовая (остаточная) стоимость недвижимого имущества, приобретенного учреждением в отчетном году за счет доходов, полученных от платных услуг и иной приносящей доход деятельности, рублей | | |
| 8. Общая балансовая (остаточная) стоимость особо ценного движимого имущества, находящегося у учреждения на праве оперативного управления, рублей | 351 794,72 | 129 088 209,54 |

Руководитель
_____ В.В. Распопов
(подпись)
Главный бухгалтер
_____ И.Н. Шульмейстер
(подпись)

Исполнитель _____ Т.А. Клименко (подпись) (расшифровка подписи) тел. 280–84–41 (доб.122)

**Сообщение о проведении годового общего собрания акционеров акционерного общества «Торгово-промышленный комплекс «Печерский»**

Акционерное общество «Торгово-промышленный комплекс «Печерский» (далее – АО «ТПК «Печерский» или Общество) сообщает акционерам Общества о проведении общего собрания акционеров.

Полное фирменное наименование Общества: Акционерное общество «Торгово-промышленный комплекс «Печерский».

Место нахождения Общества: Российская Федерация, 603093, город Нижний Новгород, улица Родионова, дом 23А.

Адрес Общества: 603093, город Нижний Новгород, улица Родионова, дом 23А.

Дата проведения собрания (дата окончания приема заполненных бюллетеней для голосования): «23» июня 2020 года.

Вид собрания: годовое.

Форма проведения собрания: заочное голосование*.

Дата, на которую определяются (фиксируются) лица, имеющие право на участие в общем собрании акционеров: «31» мая 2020 года.

Категории (типы) акций, владельцы которых имеют право голоса по всем вопросам повестки дня общего собрания акционеров: обыкновенные акции.

Почтовый адрес, по которому должны направляться заполненные бюллетени для голосования: 603093, город Нижний Новгород, улица Родионова, дом 23А, офис 407.

При направлении заполненных документов в общество, представителям акционеров необходимо приложить документы, подтверждающие их полномочия для осуществления голосования (их копии, засвидетельствованные (удостоверенные) в порядке, предусмотренном законодательством Российской Федерации).

Вопросы, включенные в повестку дня общего собрания акционеров Общества:

1. Утверждение годового отчета, годовой бухгалтерской (финансовой) отчетности Общества за 2019 год.
2. Распределение прибыли (в том числе выплата (объявление) дивидендов) и убытков общества по результатам 2019 отчетного года.
3. Принятие решения о последующем одобрении совершенной Обществом сделки от 11 марта 2019 года, в совершении которой имеется заинтересованность.
4. Принятие решения о последующем одобрении совершенной Обществом сделки от 18 июля 2019 года, в совершении которой имеется заинтересованность.
5. Принятие решения о последующем одобрении совершенной Обществом сделки от 03 декабря 2019 года, в совершении которой имеется заинтересованность.
6. Избрание членов Совета директоров Общества.
7. Избрание членов Ревизионной комиссии Общества.
8. Утверждение аудитора Общества на 2020 год.

Акционеры Общества могут ознакомиться с материалами, подлежащими предоставлению при подготовке к проведению общего собрания акционеров Общества по адресу: 603093, город Нижний Новгород, улица Родионова, дом 23А, офис 407, в течение 20 дней до даты проведения общего собрания акционеров, в рабочие дни и часы Общества.

Совет директоров АО «ТПК «Печерский»

**Акционерное общество «Кулебакский завод металлических конструкций»**

Место нахождения: 607014, Россия, Нижегородская область, г. Кулебаки, ул. Некрасова, д. 12

СООБЩЕНИЕ о проведении годового общего собрания акционеров

Приглашаем акционеров Акционерного общества «Кулебакский завод металлических конструкций», зарегистрированного по адресу: Нижегородская область, г. Кулебаки, ул. Некрасова, д. 12, ОГРН 1025202101671, ИНН 5251000950, КПП 525101001 (далее - Общество), принять участие в годовом общем собрании акционеров Общества, которое состоится «29» июня 2020 года в зале конференций АО «КЗМК» в 10 часов 00 минут по московскому времени по адресу: Нижегородская область, г. Кулебаки, ул. Некрасова, д. 12.

Форма проведения собрания – собрание.

Регистрация участников собрания с 08 часов 00 минут.

Начало собрания в 10 часов 00 минут.

Дата определения лиц, имеющих право на участие в общем собрании акционеров Общества - 07 июня 2020 года.

Повестка дня годового общего собрания акционеров:

1. Определение порядка ведения собрания акционеров.
2. Утверждение счетной комиссии Общества.
3. Утверждение годового отчета за 2019 год, годовой бухгалтерской (финансовой) отчетности за 2019 год, в том числе отчета о прибылях и убытках (счетов прибылей и убытков) Общества, распределение прибыли Общества, в том числе выплата (объявление) дивидендов по результатам финансовой деятельности Общества за 2019 год.
4. Избрание членов Совета директоров Общества.
5. Избрание ревизионной комиссии Общества.
6. Утверждение аудитора Общества на 2020 год.

Участникам годового общего собрания акционеров при себе необходимо иметь паспорт, а правопреемникам и уполномоченным представителям (паспорт, доверенность, иной документ подтверждающий полномочия).

Информация, подлежащая предоставлению акционерам до проведения общего собрания:

- годовая бухгалтерская (финансовая) отчетность, аудиторское заключение Общества за 2019 год;
- годовой отчет Общества за 2019 год;
- заключение ревизионной комиссии Общества по результатам проверки годового отчета, годовой бухгалтерской (финансовой) отчетности Общества за 2019 год;
- сведения о кандидатах в Совет директоров (наблюдательный совет) Общества;
- сведения о кандидатах в Ревизионную комиссию Общества;
-проекты решений общего собрания акционеров, а также информация (материалы), предусмотренные Уставом Общества;
- рекомендации Совета директоров (наблюдательного совета) Общества по размеру дивиденда по акциям Общества и порядку его выплаты.
- информация о наличии либо отсутствии письменного согласия выдвинутых кандидатов на избрание в соответствующий орган Общества.

С материалами собрания, акционеры могут ознакомиться в приемной Генерального директора АО «КЗМК» с 08 июня 2020 года по 29 июня 2020 года, по рабочим дням с 9.00 до 17.00 по московскому времени по адресу: Нижегородская область, г. Кулебаки, ул. Некрасова, д. 12. Справки по тел: 8(83176)5-18-18.

Указанная информация (материалы) будет также доступна лицам, принимающим участие в общем собрании акционеров во время его проведения.

Почтовый адрес, по которому могут направляться заполненные бюллетени: 607014, Нижегородская обл., г. Кулебаки, ул. Некрасова, д. 12.

Адрес электронной почты, по которому могут направляться заполненные бюллетени: info@slk.ru.

Совет директоров
Акционерное общество «Кулебакский завод металлических конструкций»

Я, Саргсян Гарегин Сурикович, приношу свои извинения перед государством за организацию и проведение азартных игр по адресу: ул. Янки Купалы, д. 31А.

**Информация ООО «Единая сбытовая компания»**

Публикуется на основании Постановления Правительства РФ от 21.01.2004 г. №24 «Об утверждении Стандартов раскрытия информации субъектами оптового и розничных рынков электрической энергии».

Общество с ограниченной ответственностью «Единая сбытовая компания» (ООО «ЕСК») ОГРН 1165275068221, ИНН 5260435041, КПП 526101001 р/с 40702810742000029566 в ВОЛГО-ВЯТСКИЙ БАНК СБЕРБАНКА РОССИИ (ПАО), к/с 30101810900000000603, БИК 042202603, юридический адрес: 603155, г. Нижний Новгород, ул. Большая Печерская, д. 26, помещение П701, почтовый адрес: 603155, г. Нижний Новгород, ул. Большая Печерская, д. 26, офис 701, тел. (831)282-38-80 публикует следующую информацию за 2019 год:

Основные условия договора купли-продажи электрической энергии: срок действия договора - 1 год с условием его последующей пролонгации, вид цены на электрическую энергию - переменная; форма оплаты - безналичная; форма обеспечения обязательств сторон по договору - авансовые платежи; зона обслуживания - Нижегородская область; условия расторжения договора: в одностороннем порядке в течение 7 дней с момента получения одной из сторон уведомления о расторжении договора; Ответственность сторон: 1. За неисполнение и ненадлежащее исполнение своих обязательств, стороны несут ответственность в порядке, предусмотренном договором и иными актами, действующими на территории РФ. 2. Все споры, возникшие при исполнении договора, решаются сторонами путем переговоров, а при не достижении согласий - в Арбитражном суде Нижегородской области. 3. Энергосбытовая организация не несет материальной ответственности перед потребителем (покупателем) за недоотпуск электроэнергии, вызванный: - неправильными действиями персонала потребителя (покупателя) (ошибочное включение, отключение или переключение, наброс на провода воздушных линий и т.п.); -обоснованными условиями ограничения или прекращения подачи электроэнергии; - вводом графиков ограничения потребления и отключения электроэнергии в случае возникновения предаварийной ситуации в системе электроснабжения.

Цена закупки электрической энергии (мощности) ООО «ЕСК» на территории Нижегородской области в 1 полугодии 2019 г.: ВН – 4,93381 руб./кВтч; СН1 – 5,11225 руб./кВтч; СН2 – 5,48661 руб./кВтч; НН – 6,4015 руб./кВтч; во 2 полугодии 2019 г.: ВН – 4,99782 руб./кВтч; СН1 – 5,27678 руб./кВтч; СН2 – 5,47122 руб./кВтч; НН – 6,37915 руб./кВтч

- Стоимость услуг по передаче электрической энергии в 2019 году (двухставочный тариф): ставка за содержание электрических сетей в 1 полугодии 2019 г.: ВН – 1345,89415 руб./кВт; СН1 – 1456,82605 руб./кВт; СН2 – 1473,98829 руб./кВт; НН – 1688,61019 руб./кВт; во 2 полугодии 2019г.: ВН – 1372,81203 руб./кВт; СН1 – 1485,96257 руб./кВт; СН2 – 1503,46806 руб./кВт; НН – 1722,38240 руб./кВт; ставка на оплату технологического расхода (потерь) в электрических сетях: в 1 полугодии 2019 г: ВН – 0,13540 руб./кВтч; СН1 – 0,31487 руб./кВтч; СН2 – 0,50051 руб./кВтч; НН – 1,01391 руб./кВтч; во 2 полугодии 2019г.: ВН – 0,14172 руб./кВтч; СН1 – 0,32954 руб./кВтч; СН2 – 0,52382 руб./кВтч; НН – 1,06116 руб./кВтч; (одноставочный тариф): в 1 полугодии 2019г.: ВН – 2,11486 руб./кВтч; СН1 – 3,00374 руб./кВтч; СН2 – 3,31725; НН – 3,92961; во 2 полугодии 2019 г.: ВН – 2,15716 руб./кВтч; СН1 – 3,06382 руб./кВтч ; СН2 – 3,38360 руб./кВтч; НН – 4,00820 руб./кВтч;

- Стоимость иных услуг, оказание которых является неотъемлемой частью поставки электрической энергии потребителю: в 1 полугодии 2019г. – 0.00307 руб./кВтч; во 2 полугодии 2019 г.- 0.00271 руб./кВтч.

Структура и объем затрат на производство и реализацию товаров (работ, услуг), связанная с

деятельностью по реализации электроэнергии организацией ООО «ЕСК» за 2019 год

**(Окончание на 8 -й стр.)**

(Окончание. Начало на 7-й стр.)

| № п/п | Показатель | Ед. изм. | Сумма |
|---|---|---|---|
| 1 | Объем продукции (работ, услуг) | тыс. руб. | 180 590 |
| 2 | Себестоимость продаж всего, в том числе: | тыс. руб. | -171 946 |
| 3 | Коммерческие расходы всего в т.ч. | тыс. руб. | -3 854 |
| 4 | Затраты на оплату труда | тыс. руб. | -1 310 |
| 5 | Страховые взносы в фонды | тыс. руб. | -396 |
| 6 | Амортизация основных средств | тыс. руб. | - 383 |
| 7 | Услуги связи | тыс. руб. | -75 |
| 8 | Аренда помещений | тыс. руб. | -608 |
| 9 | прочие расходы | тыс. руб. | -1 082 |
| 10 | Управленческие расходы | тыс. руб. | -4 393 |
| 11 | Прибыль от продаж | тыс. руб. | 397 |
| 12 | Доходы от участия в других организациях | тыс. руб. | |
| 13 | Внереализационные доходы | тыс. руб. | 29 544 |
| 14 | Проценты к получению | тыс. руб. | 279 |
| 15 | Внереализационные расходы | тыс. руб. | -16 811 |
| 16 | Проценты к уплате | тыс. руб. | |
| 17 | Прибыль до налогообложения | тыс. руб. | 13 409 |
| 18 | Налог на прибыль | тыс.руб. | -2 699 |
| 19 | Прочее | тыс. руб. | -38 |
| 20 | Чистая прибыль | тыс. руб. | 10 672 |

Годовая финансовая (бухгалтерская) отчетность и аудиторское заключение за 2019 г. раскрыты на официальном сайте ООО «ЕСК», адрес страницы в сети Интернет http://i-esc.ru/.

**Информация ООО «БОРЭНЕРГОСБЫТ» публикуется на основании Постановления Правительства РФ от 21.02.2004 г. №24 «Об утверждении Стандартов раскрытия информации субъектами оптового и розничных рынков электрической энергии».**

Общество с ограниченной ответственностью «БОРЭНЕРГОСБЫТ» (ООО «БОРЭНЕРГОСБЫТ») ОГРН 1175275044670, ИНН 5246050931, КПП 524601001 р/с 40702810814500004186 в ТОЧКА ПАО БАНК «ФК ОТКРЫТИЕ», к/с 30101810845250000999, БИК 044525999, юридический адрес: 606440, Нижегородская область, г. Бор, Стеклозаводское шоссе, дом 1, тел. /факс (831)272-73-44, e-mail: borenergosbyt@hotmail.com, официальный сайт в сети Интернет: https://www.борэнергосбыт.рф, публикует следующую информацию за 2019 год.

Цена закупки электрической энергии (мощности) ООО «БОРЭНЕРГОСБЫТ» на территории Нижегородской области в 1 полугодии 2019г.: ВН – 5425,14 руб./МВт*ч (без НДС 20%); во 2 полугодии 2019г.: ВН – 5320,99 руб./МВт*ч (без НДС 20%).

Стоимость иных услуг, оказание которых является неотъемлемой частью поставки электрической энергии потребителю составила: в 1 полугодии 2019 г. – 3,07 руб./МВт*ч (без НДС 20%); во 2 полугодии 2019 г.- 2,71 руб./МВт*ч (без НДС 20%).

Основные условия договора купли-продажи электрической энергии: срок действия договора - Договор заключается на срок до 31 декабря текущего года и считается ежегодно продленным, если до окончания срока его действия ни одна из сторон не заявит о его прекращении или изменении, либо о заключении договора на иных условиях; вид цены на электрическую энергию - 100% переменная (нерегулируемая); форма оплаты - безналичная; форма обеспечения обязательств сторон по договору - авансовые платежи; зона обслуживания - Нижегородская область; условия расторжения договора - В соответствии с Гражданским Кодексом РФ и Постановлением Правительства РФ от 04.05.2012 №442 «О функционировании розничных рынков электрической энергии, полном и (или) частичном ограничении режима потребления электрической энергии» со стороны Поставщика - при нарушении сроков оплаты, со стороны Потребителя (Покупателя) - при переходе на обслуживание к гарантирующему поставщику или к другой энергосбытовой организации; ответственность сторон - За неисполнение или ненадлежащее исполнение своих обязательств, стороны несут ответственность в порядке, установленном Гражданским Кодексом РФ, а также посредством ограничения (частично или полностью) подачи электрической энергии; иная информация, являющаяся существенной для потребителей - Поставщик отвечает перед Потребителем (Покупателем) за надежность снабжения электрической энергией и ее качество в соответствии с техническими регламентами и иными обязательными требованиями. Поставщик несет перед Потребителем (Покупателем) ответственность за действия (бездействие) сетевой организации, привлеченной для оказания услуг по передаче электрической энергии, а также других лиц, привлеченных для оказания услуг, которые являются неотъемлемой частью процесса поставки электрической энергии потребителям. В вопросах объёмов и стоимости безучётного и бездоговорного энергопотребления стороны руководствуются нормами действующего законодательства.

Структура и объем затрат на производство и реализацию товаров (работ, услуг), связанная с деятельностью по реализации электроэнергии организацией ООО «БОРЭНЕРГОСБЫТ»
за 2019 год

| № п/п | Показатель | Ед. изм. | Сумма |
|---|---|---|---|
| 1 | Объем продукции (работ, услуг) | тыс. руб. | 35219 |
| 2 | Себестоимость продаж всего | тыс. руб. | -27604 |
| 3 | Затраты на оплату труда | тыс. руб. | |
| 4 | Страховые взносы в фонды | тыс. руб. | |
| 5 | Услуги связи | тыс. руб. | |
| 6 | Аренда помещений | тыс. руб. | |
| 7 | Прочие расходы | тыс. руб. | |
| 8 | Управленческие расходы | тыс. руб. | -6934 |
| 9 | Прибыль от продаж | тыс. руб. | 681 |
| 10 | Внереализационные доходы | тыс. руб. | 192 |
| 11 | Проценты к получению | тыс. руб. | |
| 12 | Внереализационные расходы | тыс. руб. | -203 |
| 13 | Проценты к уплате | тыс. руб. | |
| 14 | Прибыль до налогообложения | тыс. руб. | 670 |
| 15 | Налог на прибыль | тыс. руб. | -134 |
| 16 | Прочее | тыс. руб. | |
| 17 | Чистая прибыль | тыс. руб. | 536 |

Годовая финансовая (бухгалтерская) отчетность за 2019 г. раскрыта на официальном сайте ООО «БОРЭНЕРГОСБЫТ» в сети Интернет по адресу https://www.борэнергосбыт.рф, а также в электронных средствах массовой информации по адресу http://www.e-disclosure.ru/portal/company.aspx?id=37134

**Информация ООО «ЭНЕРГОСТАН» публикуется на основании Постановления Правительства РФ от 21.02.2004 г. №24 «Об утверждении Стандартов раскрытия информации субъектами оптового и розничных рынков электрической энергии».**

Общество с ограниченной ответственностью «ЭНЕРГОСТАН» (ООО «ЭНЕРГОСТАН») ОГРН 1165275041194, ИНН 5260430815 КПП 526001001 р/с 40702810542000023005 в ВОЛГО-ВЯТСКИЙ БАНК СБЕРБАНКА РОССИИ (ПАО), к/с 30101810900000000603, БИК 042202603, юридический адрес: 603093, г. Нижний Новгород, ул. Печёрский съезд, д. 24А, офис 411. Место нахождения, почтовый адрес: 603093, г. Нижний Новгород, ул. Печёрский съезд, д. 22А, офис 411, тел. /факс (831) 272-73-49, e-mail: energostan@hotmail.com, официальный сайт в сети Интернет: https://www.es-elektra.ru, публикует следующую информацию за 2019 год.

Цена (без НДС 20%) закупки электрической энергии (мощности) ООО «ЭНЕРГОСТАН» на территории Нижегородской области в 1 полугодии 2019 г.: ВН – 4787,86 руб./МВт*ч; СН2 – 5992,59 руб./МВт*ч; во 2 полугодии 2019 г.: ВН – 4791,95 руб./МВт*ч, СН2 – 6014,73 руб./МВт*ч.

| Стоимость оказания услуг по передаче электрической энергии (мощности) на 2019 год | | | | | |
|---|---|---|---|---|---|
| Региональная сетевая компания | Уровень напряжения | Двухставочный тариф | | Одноставочный тариф, руб./кВт*ч | Информация о принятии решений об установлении тарифа Федеральным органом исполнительной власти и (или) органом исполнительной власти субъектов Российской Федерации |
| | | Ставка за содержание электрических сетей, руб./ МВт (в месяц) | Ставка за оплату потерь электрической энергии в сетях, руб./ МВт*ч | | |
| Плата Филиалу «Нижновэнерго» ПАО «МРСК Центра и Приволжья» за услуги по передаче электрической энергии, оказываемые на территории Нижегородской области | Тариф действует с 01.01.2019г. по 30.06.2019г. | | | | Решение региональной службы по тарифам Нижегородской области от «25» декабря 2018г. № 57/7 «Об установлении единых (котловых) тарифов на услуги по передаче электрической энергии на территории Нижегородской области» (ред. от «06» августа 2019г.) |
| | ВН | 1 345 894,15 | 135,40 | 2,11486 | |
| | СН-1 | 1 456 826,05 | 314,87 | 3,00374 | |
| | СН2 | 1 473 988,29 | 500,51 | 3,31725 | |
| | НН | 1 688 610,19 | 1 013,91 | 3,92961 | |
| | Тариф действует с 01.07.2019г. по 31.12.2019г. | | | | |
| | ВН | 1 372 812,03 | 141,72 | 2,15716 | |
| | СН-1 | 1 485 962,57 | 329,54 | 3,06382 | |
| | СН2 | 1 503 468,06 | 523,82 | 3,38360 | |
| | НН | 1 722 382,40 | 1 061,16 | 4,00820 | |

Стоимость иных услуг, оказание которых является неотъемлемой частью поставки электрической энергии потребителю составила: в 1 полугодии 2019 г. – 3,07 руб./МВт*ч (без НДС 20%); во 2 полугодии 2019 г.- 2,71 руб./МВт*ч (без НДС 20%).

Основные условия договора купли-продажи электрической энергии: срок действия договора - Договор заключается на срок до 31 декабря текущего года и считается ежегодно продленным, если до окончания срока его действия ни одна из сторон не заявит о его прекращении или изменении, либо о заключении договора на иных условиях; вид цены на электрическую энергию - 100% переменная (нерегулируемая); форма оплаты - безналичная; форма обеспечения обязательств сторон по договору - авансовые платежи; зона обслуживания - Нижегородская область; условия расторжения договора - В соответствии с Гражданским Кодексом РФ и Постановлением Правительства РФ от 04.05.2012 №442 «О функционировании розничных рынков электрической энергии, полном и (или) частичном ограничении режима потребления электрической энергии» со стороны Поставщика - при нарушении сроков оплаты, со стороны Потребителя (Покупателя) - при переходе на обслуживание к гарантирующему поставщику или к другой энергосбытовой организации; ответственность сторон - За неисполнение или ненадлежащее исполнение своих обязательств, стороны несут ответственность в порядке, установленном Гражданским Кодексом РФ, а также посредством ограничения (частично или полностью) подачи электрической энергии; иная информация, являющаяся существенной для потребителей - Поставщик отвечает перед Потребителем (Покупателем) за надежность снабжения электрической энергией и ее качество в соответствии с техническими регламентами и иными обязательными требованиями. Поставщик несет перед Потребителем (Покупателем) ответственность за действия (бездействие) сетевой организации, привлеченной для оказания услуг по передаче электрической энергии, а также других лиц, привлеченных для оказания услуг, которые являются неотъемлемой частью процесса поставки электрической энергии потребителям. В вопросах объёмов и стоимости безучётного и бездоговорного энергопотребления стороны руководствуются нормами действующего законодательства.

Структура и объем затрат на производство и реализацию товаров (работ, услуг), связанная с деятельностью по реализации электроэнергии организацией ООО «ЭНЕРГОСТАН» за 2019 год

| № п/п | Показатель | Ед. изм. | Сумма |
|---|---|---|---|
| 1 | Объем продукции (работ, услуг) | тыс. руб. | 764 134 |
| 2 | Себестоимость продаж всего | тыс. руб. | (734 742) |
| 3 | Управленческие расходы | тыс. руб. | (6 100) |
| | в том числе: | | |
| 3.1 | Затраты на оплату труда | тыс. руб. | (3 891) |
| 3.2 | Страховые взносы в фонды | тыс. руб. | (1 163) |
| 3.3 | Услуги связи | тыс. руб. | (31) |
| 3.4 | Аренда помещений | тыс. руб. | (293) |
| 3.5 | Прочие расходы | тыс. руб. | (722) |
| 4 | Прибыль от продаж | тыс. руб. | 23 292 |
| 5 | Внереализационные доходы | тыс. руб. | ----- |
| 6 | Проценты к получению | тыс. руб. | 2 092 |
| 7 | Внереализационные расходы | тыс. руб. | (103) |
| 8 | Проценты к уплате | тыс. руб. | ----- |
| 9 | Прибыль до налогообложения | тыс. руб. | 25 281 |
| 10 | Налог на прибыль | тыс. руб. | (5 121) |
| 11 | Прочее | тыс. руб. | (3) |
| 12 | Изменение отложенных налоговых активов | тыс. руб. | 65 |
| 13 | Чистая прибыль | тыс. руб. | 20 222 |

Годовая финансовая (бухгалтерская) отчетность за 2019 г. раскрыта на официальном сайте ООО «ЭНЕРГОСТАН» в сети Интернет по адресу https://www.es-elektra.ru, а также в электронных средствах массовой информации по адресу http://www.e-disclosure.ru/portal/company.aspx?id=36794

**Информационное сообщение о проведении открытого аукциона в электронной форме по продаже арестованного имущества**

Территориальное Управление Федерального агентства по управлению государственным имуществом в Нижегородской области сообщает: «29» июня 2020 года в 10 час. 00 мин. по московскому времени состоятся торги по продаже арестованного заложенного имущества. Торги проводятся в форме электронного аукциона на электронной торговой площадке, находящейся в сети интернет по адресу https://www.rts-tender.ru:

Наименование / Краткая характеристика / Начальная
цена (руб.) / Сумма задатка (руб.)

**Лот №1.** Квартира (жилое) общей площадью 41,8 кв. м, этаж – 5, кол-во жилых комнат – 2, кадастровый (или условный) номер 52:21:0000129:1276. Адрес: Нижегородская обл., г. Дзержинск, ул. Урицкого, д. 6а, кв. 79. Должник – Груздева Р.Л. Зарегистрированные ограничения (обременения): ипотека, запрещение сделок с имуществом. Сведения о зарегистрированных лицах судебным приставом исполнителем не предоставлены. Задолженность по капитальному ремонту на март 2020 г. – 9221,45 руб.* Реализуется на основании постановления СПИ Дзержинского РО УФССП России по Нижегородской области о передаче арестованного имущества на торги от 28.04.2020г. №52029/20/491973. Начальная цена – 1056000 руб., сумма задатка – 52800 руб., шаг аукциона – 10560 руб.

**Лот №2.** Квартира (жилое) общей площадью 42,4 кв. м, этаж – 3, кол-во жилых комнат – 2, зарегистрированных нет, кадастровый (или условный) номер 52:21:0000055:1283. Адрес: Нижегородская обл., г. Дзержинск, пр-т Чкалова, д. 49, кв. 96. Должник – Патемина В.Е. Зарегистрированные ограничения (обременения): ипотека, запрещение сделок с имуществом. Задолженность по капитальному ремонту на март 2020 г. – 16678,62 руб.* Реализуется на основании постановления СПИ Дзержинского РО УФССП России по Нижегородской области о передаче арестованного имущества на торги от 28.04.2020 г. №52029/20/492019. Начальная цена – 1064000 руб., сумма задатка – 53200 руб., шаг аукциона – 10640 руб.

**Лот №3.** Квартира (жилое) общей площадью 44 кв. м, этаж – 5, кол-во жилых комнат – 2, кол-во зарегистрированных – 1 человек, кадастровый (или условный) номер 52:37:0600004:7091. Адрес: Нижегородская обл., г. Навашино, проспект Корабелов, д. 3, кв. 45. Должник – Пономарев А.Н. Зарегистрированные ограничения (обременения): ипотека, запрещение сделок с имуществом. Задолженность по капитальному ремонту на февраль 2020 г. – 19016 руб.* Реализуется на основании постановления СПИ Навашинского РО УФССП России по Нижегородской области о передаче арестованного имущества на торги от 22.04.2020 г. б/н. Начальная цена – 600000 руб., сумма задатка – 30000 руб., шаг аукциона – 6000 руб.

**Лот №4.** Квартира (жилое) общей площадью 101,1 кв. м, этаж – 10, кол-во жилых комнат – 4, кол-во зарегистрированных 8 человек, в т.ч. 1 несовершеннолетний, кадастровый (или условный) номер 52:18:0040255:138. Адрес: г. Нижний Новгород, пр-кт Молодежный, д. 31, корп 3, кв. 49. Должники – Акопян К.С. и Петеян Г.М. Зарегистрированные ограничения (обременения): ипотека, запрещение сделок с имуществом, запрещение сделок с имуществом. Сведения о наличии (или отсутствии) задолженности по капитальному ремонту судебным приставом исполнителем не предоставлены.* Реализуется на основании постановления СПИ Автозаводского ОСП №1 УФССП России по Нижегородской области о передаче арестованного имущества на торги от 26.03.2020 г. б/н. Начальная цена – 4123800 руб., сумма задатка – 206190 руб., шаг аукциона – 41238 руб.

**Лот №5.** Квартира (жилое) общей площадью 52,8 кв. м, этаж – 11, кол-во жилых комнат – 1, кол-во зарегистрированных – 2 человека, в т.ч. 1 несовершеннолетний, кадастровый (или условный) номер 52:18:0070014:257. Адрес: г. Нижний Новгород, ул. Белинского, д. 11/66, кв. 36. Должник – Шипко А.П. Зарегистрированные ограничения (обременения): залог в силу закона, 6 запрещений сделок с имуществом, арест наложенный Нижегородским районным судом г. Н.Новгорода. Сведения о наличии (или отсутствии) задолженности по капитальному ремонту судебным приставом исполнителем не предоставлены.* Реализуется на основании постановления СПИ Советского РО УФССП России по Нижегородской области о передаче арестованного имущества на торги от 23.07.2019 г. 52007/19/526918. Начальная цена – 3897600 руб., сумма задатка – 194880 руб., шаг аукциона – 38976 руб.

**Лот №6.** Квартира (жилое) общей площадью 84,3 кв. м, этаж – 11, кол-во жилых комнат – 2, кол-во зарегистрированных – 2 человека, в т.ч. 1 несовершеннолетний, кадастровый (или условный) номер 52:18:0070014:258. Адрес: г. Нижний Новгород, ул. Белинского, д. 11/66, кв. 37. Должник – Шипко А.П. Зарегистрированные ограничения (обременения): залог в силу закона, 6 запрещений сделок с имуществом, арест наложенный Нижегородским районным судом г. Н.Новгорода. Сведения о наличии (или отсутствии) задолженности по капитальному ремонту судебным приставом исполнителем не предоставлены.* Реализуется на основании постановления СПИ Советского РО УФССП России по Нижегородской области о передаче арестованного имущества на торги от 23.07.2019 г. 52007/19/526914. Начальная цена – 6017600 руб., сумма задатка – 300880 руб., шаг аукциона – 60176 руб.

**Лот №7.** Квартира (жилое) общей площадью 42,6 кв. м, этаж – 4, кол-во жилых комнат – 2, кол-во зарегистрированных – 2 человека, в т.ч. 1 несовершеннолетний, кадастровый (или условный) номер 52:21:0000129:1663. Адрес: Нижегородская обл., г. Дзержинск, ул. Грибоедова, д. 41, кв. 12. Должник – Чулова О.И. Зарегистрированные ограничения (обременения): ипотека, запрещение сделок с имуществом. Сведения о наличии (или отсутствии) задолженности по капитальному ремонту судебным приставом исполнителем не предоставлены.* Реализуется на основании постановления СПИ Дзержинского РО УФССП России по Нижегородской области о передаче арестованного имущества на торги от 27.02.2020 г. №52029/20/227336. Начальная цена – 800000 руб., сумма задатка – 40000 руб., шаг аукциона – 8000 руб.

**Лот №8.** Жилой дом (жилое) общей площадью 190,1 кв. м, 2-этажный, кол-во зарегистрированных – 9 человек, в т.ч. 4 несовершеннолетние, кадастровый (или условный) номер 52:47:1200001:1182. Адрес: Нижегородская обл., Краснооктябрьский р-н, с. Медяна, ул. Новая Линия, д. 43. Земельный участок (земли населенных пунктов, для ведения личного подсобного хозяйства) площадью 4000 +/- 44 кв. м, кадастровый (или условный) номер 52:47:1200001:287. Адрес установлен относительно ориентира, расположенного в границах участка. Почтовый адрес ориентира: Нижегородская обл., Краснооктябрьский р-н, с. Медяна, ул. Новая Линия, д. 43. Должник – Казаков Ф.А. Зарегистрированные ограничения (обременения): ипотека, запрещение сделок с имуществом. Реализуется на основании постановления СПИ Краснооктябрьского РО УФССП России по Нижегородской области о передаче арестованного имущества на торги от 30.04.2020 г. б/н. Начальная цена – 1736000 руб., сумма задатка – 86800 руб., шаг аукциона – 17360 руб.

**Лот №9.** Здание (нежилое, отдельностоящее здание котельной) общей площадью 286,2 кв. м, 1-этажное, кадастровый (или условный) номер 52:45:0081006:78. Адрес: Нижегородская область, Сергачский район, г. Сергач, п. Тарталей, территория 6, строение 4. Земельный участок (земли промышленности, энергетики, транспорта, связи, радиовещания, телевидения, информатики, земли для обеспечения космической деятельности, земли обороны, безопасности и земли иного специального назначения, для обслуживания производственной деятельности) площадью 376 кв. м, кадастровый (или условный) номер 52:45:0081006:9. Адрес: Нижегородская область, Сергачский район, г. Сергач, п. Тарталей, территория 6, земельный участок 4. Земельный участок (земли промышленности, энергетики, транспорта, связи, радиовещания, телевидения, информатики, земли для обеспечения космической деятельности, земли обороны, безопасности и земли иного специального назначения, для обслуживания производственной деятельности) площадью 5449 +/- 129 кв. м, кадастровый (или условный) номер 52:45:0081006:104. Адрес: Нижегородская область, Сергачский район, г. Сергач, п. Тарталей, территория 6, земельный участок 3. Должник – Магдеева О.А. Зарегистрированные ограничения (обременения): залог в силу закона, 4 запрещения сделок с имуществом. Реализуется на основании постановления СПИ Советского РО УФССП России по Нижегородской области о передаче арестованного имущества на торги от 15.11.2019 г. б/н. Начальная цена – 2500000 руб., сумма задатка – 125000 руб., шаг аукциона – 25000 руб.

**Лот №10.** Квартира (жилое) общей площадью 43,8 кв. м, этаж – 3, кол-во жилых комнат – 2, кол-во зарегистрированных – 3 человека, кадастровый (или условный) номер 52:21:0000109:8823. Адрес: Нижегородская обл., г. Дзержинск, пр. Циолковского, д. 37в, кв. 69. Должник – Карпушов О.П. Зарегистрированные ограничения (обременения): ипотека, запрещение сделок с имуществом, задолженность по капитальному ремонту на август 2019 г. – 13043,35 руб.* Реализуется на основании постановления СПИ Дзержинского РО УФССП России по Нижегородской области о снижении цены переданного на реализацию имущества на 15% от 21.05.2020 г. б/н. Начальная цена – 1243451,40 руб., сумма задатка – 62172,57 руб., шаг аукциона – 12434,51 руб.

**Лот №11.** Квартира (жилое) общей площадью 59,6 кв. м, этаж – 5, кол-во жилых комнат – 4, кол-во зарегистрированных – 1 человек, кадастровый (или условный) номер 52:21:0000110:2448. Адрес: Нижегородская обл., г. Дзержинск, ул. Буденного, д. 11а, кв. 14. Должник – Семенов А.М. Зарегистрированные ограничения (обременения): залог в силу закона, запрещение сделок с имуществом, задолженность по капитальному ремонту на август 2019 г. – 7136,59 руб.* Реализуется на основании постановления СПИ Дзержинского РО УФССП России по Нижегородской области о снижении цены переданного на реализацию имущества на 15% от 21.05.2020 г. б/н. Начальная цена – 1450440 руб., сумма задатка – 72522 руб., шаг аукциона – 14504,40 руб.

**Лот №12.** Комната (жилое) общей площадью 17 кв. м, этаж – 3, кол-во зарегистрированных нет, кадастровый (или условный) номер 52:18:0010062:24. Адрес: г. Нижний Новгород, ул. Вождей Революции, д. 3, кв. 30, ком. 1. Должник – Анардович А.М. и А.В. Зарегистрированные ограничения (обременения): залог в силу закона, запрещение сделок с имуществом, запрещение сделок с имуществом. Сведения о наличии (или отсутствии) задолженности по капитальному ремонту судебным приставом исполнителем не предоставлены.* Реализуется на основании постановления СПИ Сормовского РО УФССП России по Нижегородской области о снижении цены переданного на реализацию имущества на 15% от 21.05.2020г. №52008/20/116995. Начальная цена – 567379,25 руб., сумма задатка – 28368,96 руб., шаг аукциона – 5673,79 руб.

**Лот №13.** Квартира (жилое) общей площадью 124,3 кв. м, этаж – 5, зарегистрированных – нет, кадастровый (или условный) номер 52:18:0060073:121. Адрес: г. Нижний Новгород, ул. Академика И.Н.Блохиной, д. 7, кв. 15. Должник – Элларян Л.К. Зарегистрированные ограничения (обременения): залог в силу закона, запрещение сделок с имуществом. Сведения о наличии (или отсутствии) задолженности по капитальному ремонту судебным приставом исполнителем не предоставлены.* Реализуется на основании постановления СПИ Сормовского РО УФССП России по Нижегородской области о снижении цены переданного на реализацию имущества на 15% от 19.05.2020 г. №52008/20/112738. Начальная цена – 7391600 руб., сумма задатка –369580 руб., шаг аукциона –73916 руб.

**Лот №14.** Квартира (жилое) общей площадью 70,6 кв. м, этаж – 4, кол-во жилых комнат – 3, кол-во зарегистрированных – 7 человек, в т.ч. 2 несовершеннолетние, кадастровый (или условный) номер 52:18:0040257:414. Адрес: г. Нижний Новгород, ул. Красноуральская, д. 3, кв. 65. Должник – Макаровы Р.В. и Д.Б. Зарегистрированные ограничения (обременения): ипотека, запрещение сделок с имуществом, запрещение сделок с имуществом, запрещение сделок с имуществом, задолженность по капитальному ремонту на июнь 2019 г. – 16 628,35 руб.* Реализуется на основании постановления СПИ Автозаводского ОСП №1 УФССП России по Нижегородской области о снижении цены переданного на реализацию имущества на 15% от 21.05.2020 г. б/н. Начальная цена – 2482408 руб., сумма задатка – 124120,40 руб., шаг аукциона –24824,08 руб.

**Лот №15.** Квартира (жилое) общей площадью 47,5 кв. м, этаж – 1, кол-во жилых комнат – 2, кол-во зарегистрированных – 6 человек, в т.ч. 1 несовершеннолетний, кадастровый (или условный) номер 52:18:0040342:695. Адрес: г. Нижний Новгород, Южное шоссе, д. 19, кв. 48. Должник – Бирюкова И.О. Зарегистрированные ограничения (обременения): залог в силу закона, запрещение сделок с имуществом. Сведения о наличии (или отсутствии) задолженности по капитальному ремонту судебным приставом исполнителем не предоставлены.* Реализуется на основании постановления СПИ Автозаводского ОСП №1 УФССП России по Нижегородской области о снижении цены переданного на реализацию имущества на 15% от 15.05.2020 г. №52001/20/186785. Начальная цена – 1459505,76 руб., сумма задатка – 72975,29 руб., шаг аукциона –14595,06 руб.

**Лот №16.** Квартира (жилое) общей площадью 43,2 кв. м, этаж – 2, кол-во жилых комнат – 2, зарегистрированных нет, кадастровый (или условный) номер 52:21:0000053:408. Адрес: Нижегородская область, г. Дзержинск, ул. Пирогова, д. 19, кв. 4. Должники – Микая И.Ю. и Е.В. Зарегистрированные ограничения (обременения): залог в силу закона, запрещение сделок с имуществом. Сведения о наличии (или отсутствии) задолженности по капитальному ремонту судебным приставом исполнителем не предоставлены.* Реализуется на основании постановления СПИ Дзержинского РО УФССП России по Нижегородской области о снижении цены переданного на реализацию имущества на 15% от 15.05.2020 г. №.52029/20/542693. Начальная цена – 1205300 руб., сумма задатка – 60265 руб., шаг аукциона –12053 руб.

**Лот №17.** Квартира (жилое) общей площадью 32,3 кв. м, этаж – 1, кол-во жилых комнат – 1, кол-во зарегистрированных – 3 человека, в т.ч. 2 несовершеннолетние, кадастровый (или условный) номер 52:22:0900013:2442. Адрес: Нижегородская обл., Володарский р-н, п. Новосмолинский, ул. Шоссейная, д. 8, кв. 17. Должники – Бетина А.С. и Емелин А.Н. Зарегистрированные ограничения (обременения): залог в силу закона, запрещение сделок с имуществом, запрещение сделок с имуществом, задолженность по капитальному ремонту на сентябрь 2019 г. – 13 026,84 руб.* Реализуется на основании постановления СПИ Володарского РО УФССП России по Нижегородской области о снижении цены переданного на реализацию имущества на 15% от 15.05.2020г. б/н. Начальная цена – 533800 руб., сумма задатка – 26690 руб., шаг аукциона –5338 руб.

**Лот №18.** Квартира (жилое) общей площадью 63,8 кв. м, этаж – 9, кол-во жилых комнат – 2, кол-во зарегистрированных – 5 человек, в т.ч. 2 несовершеннолетние, кадастровый (или условный) номер 52:18:0060209:1353. Адрес: г. Нижний Новгород, ул. Хохлова Александра, д. 1, кв. 273. Должник – Вараксов М.Б. Зарегистрированные ограничения (обременения): ипотека, запрещение сделок с имуществом. Сведения о наличии (или отсутствии) задолженности по капитальному ремонту судебным приставом исполнителем не предоставлены.* Реализуется на основании постановления СПИ Нижегородского РО УФССП России по Нижегородской области о снижении цены переданного на реализацию имущества на 15% от 20.05.2020г. №52005/20/155278. Начальная цена – 3332000 руб., сумма задатка – 166600 руб., шаг аукциона – 33320 руб.

**Лот №19.** Квартира (жилое) общей площадью 60,3 кв. м, этаж – 5, кол-во жилых комнат – 3, кол-во зарегистрированных – 3 человека, в т.ч. 1 несовершеннолетний, кадастровый (или условный) номер 52:18:0010515:894. Адрес: г. Нижний Новгород, ул. Гаугеля, д. 29А, кв. 63. Должники – Козловы О.Л. и Ю.В. Зарегистрированные ограничения (обременения): ипотека, запрещение сделок с имуществом, запрещение сделок с имуществом, запрещение сделок с имуществом. Сведения о наличии (или отсутствии) задолженности по капитальному ремонту судебным приставом исполнителем не предоставлены.* Реализуется на основании постановления СПИ Сормовского РО УФССП России по Нижегородской области о снижении цены переданного на реализацию имущества на 15% от 19.05.2020 г. №52008/20/112795. Начальная цена – 2244000 руб., сумма задатка – 112200 руб., шаг аукциона – 22440 руб.

**Лот №20.** Квартира (жилое) общей площадью 47,5 кв. м, этаж – 3, кол-во жилых комнат – 2, кол-во зарегистрированных – 2 человека, кадастровый (или условный) номер 52:18:0010026:967. Адрес: г. Нижний Новгород, ул. Ф. Энгельса, д. 18, кв. 50. Должник – Корнилов С.А. Зарегистрированные ограничения (обременения): ипотека, запрещение сделок с имуществом, запрещение сделок с имуществом. Сведения о наличии (или отсутствии) задолженности по капитальному ремонту судебным приставом исполнителем не предоставлены.* Реализуется на основании постановления СПИ Сормовского РО УФССП России по Нижегородской области о снижении цены переданного на реализацию имущества на 15% от 19.05.2020 г. №52008/20/112309. Начальная цена – 1708160 руб., сумма задатка – 85408 руб., шаг аукциона – 17081,60 руб.

* В соответствии с частью 3 ст. 158 Жилищного кодекса РФ обязательства предыдущего собственника по оплате расходов на капитальный ремонт переходят к новому собственнику.

**На основании части 1 статьи 42 Федерального закона от 13.07.2015 3218-ФЗ «О государственной регистрации недвижимости сделки по отчуждению долей в праве общей собственности на недвижимое имущество, в том числе при отчуждении всеми участниками долевой собственности своих долей по одной сделке, подлежат нотариальному удостоверению (за исключением случаев, установленных Законом №218-ФЗ в данной статье). В соответствии с пунктом 3 статьи 8.1 ГК РФ в случаях, предусмотренных законом или соглашением сторон, сделка, влекущая возникновение, изменение или прекращение прав на имущество, которые подлежат государственной регистрации, должны быть нотариально удостоверена. Расходы, связанные с нотариальным удостоверением указанной сделки, ложатся на покупателя.

Дата начала приема заявок на участие в аукционе «01» июня 2020 г. по «23» июня 2020 года до 16:00 по московскому времени. Заявки подаются через электронную площадку в соответствии с аукционной документацией, размещенной на сайте www.torgi.gov.ru, на сайте электронной площадки https://www.rts-tender.ru.

Подведение итогов приема заявок на участие в торгах проводится «25» июня 2020 года с 12 час. 00 мин. по московскому времени.

Условия участия в торгах (аукционе)

Информация об иных установленных правах третьих лиц на вышеуказанное имущество (Лоты №№1-20) у Продавца отсутствует.

Порядок внесения задатка

Задаток вносится в валюте Российской Федерации на счет электронной площадки ООО «РТС - тендер» https://www.rts-tender.ru/ по следующим реквизитам:

Получатель: ООО «РТС-тендер»;

Наименование банка: МОСКОВСКИЙ ФИЛИАЛ ПАО «СОВКОМБАНК» г. МОСКВА

Расчетный счёт:40702810600005001156

Корр. счёт:30101810945250000967

БИК:044525967 ИНН:7710357167

КПП:773001001

Задаток должен быть перечислен не позднее последнего дня приема заявок, а именно 23 июня 2020 г., и поступить на указанный счет не позднее 23 июня 2020 г.

Все вопросы, касающиеся проведения торгов, но не нашедшие отражения в настоящем извещении, регулируются в соответствии с законодательством РФ. Получить дополнительную информацию о торгах и о правилах их проведения, ознакомиться с формой заявки, можно на официальном сайте http://www.torgi.gov.ru, сайте электронной торговой площадки на сайте https://www.rts-tender.ru, ознакомиться с документацией о предмете торгов можно по предварительной записи по телефону 8(831)467-81-66, а также путем направления запроса по электронной почте продавца либо через личный кабинет на электронной площадке «РТС-Тендер»

**Информация ООО «Энергокомфорт»**

Публикуется на основании Постановления Правительства РФ от 21.01.2004 г. №24 «Об утверждении Стандартов раскрытия информации субъектами оптового и розничных рынков электрической энергии».

Общество с ограниченной ответственностью «Энергокомфорт» (ООО «Энергокомфорт») ОГРН 1125250002745, ИНН 5260462729, КПП 526201001 р/с 40702810742000042006 в ВОЛГО-ВЯТСКИЙ БАНК СБЕРБАНКА РОССИИ (ПАО), к/с 30101.810.9.00000000603, БИК 042202603, юридический адрес 603089, г. Н.Новгород, ул. Республиканская, д. 43, корпус 3, помещение П6, почтовый адрес: 603089, г. Н.Новгород, ул. Республиканская, д. 43, корпус 3, помещение П6, тел. 8(831)283-43-80 публикует следующую информацию за 2019 год:

Основные условия договора купли-продажи электрической энергии: срок действия договора - 1 год с условием его последующей пролонгации, вид цены на электрическую энергию - переменная; форма оплаты - безналичная; форма обеспечения обязательств сторон по договору - авансовые платежи; зона обслуживания - Нижегородская область; условия расторжения договора: в одностороннем порядке в течение 7 дней с момента получения одной из сторон уведомления о расторжении договора; ответственность сторон: 1. За неисполнение и ненадлежащее исполнение своих обязательств, стороны несут ответственность в порядке, предусмотренном договором и иными актами, действующими на территории РФ. 2. Все споры, возникшие при исполнении договора, решаются сторонами путем переговоров, а при не достижении согласий - в Арбитражном суде Нижегородской области. 3. Энергосбытовая организация не несет материальной ответственности перед потребителем (покупателем) за недоотпуск электроэнергии, вызванный: - неправильными действиями персонала потребителя (покупателя) (ошибочное включение, отключение или переключение, наброс на провода воздушных линий и т.п.); - вводом графиков ограничения потребления и отключения электроэнергии в случае возникновения предаварийной ситуации в системе электроснабжения.

Цена закупки электрической энергии (мощности) ООО «Энергокомфорт» на территории Нижегородской области во 2 полугодии 2019 г.: ВН – 4,82555 руб./кВтч.

- Стоимость услуг по передаче электрической энергии в 2019 году (двухставочный тариф): ставка за содержание электрических сетей: во 2 полугодии 2019 г.: ВН – 1372,81203 руб./кВт; СН1 – 1485,96257 руб./кВт; СН2 – 1503,46806 руб./кВт; НН – 1722,3824 руб./кВт; ставка на оплату технологического расхода (потерь) в электрических сетях: во 2 полугодии 2019г.: ВН – 0,14172 руб./кВтч; СН1 – 0,32954 руб./кВтч; СН2 – 0,52382 руб./кВтч; НН – 1,06116 руб./кВтч; (одноставочный тариф): во 2 полугодии 2019г.: ВН – 2,15716 ру

Проверить выход ваших объявлений можно на сайте www.pravda-nn.ru в Официальном отделе

(Окончание. Начало на 8-й стр.)

**АО «Железнодорожная торговая компания» проводит аукцион по продаже объектов недвижимого имущества Аукцион №39/НЖТК-20:**

| № лота | Наименование объектов недвижимого имущества | Адреса объектов недвижимого имущества | Площадь, кв. м | Кадастровый номер объекта | Начальная (минимальная) цена продажи, рублей с учетом НДС (земельные участки НДС не облагаются) |
|---|---|---|---|---|---|
| 1 | Здание (Нежилое здание, здание магазина №5) | Нижегородская область, г. Нижний Новгород, р-н Канавинский, ул. Горочная, д. 7 | 240,8 | 52:18:0030291: 33 | 6308189,60 (здание 4857305 руб. 60 коп. в т.ч НДС 809550 руб. 93 коп.; земельный участок 1450884 руб. 00 коп.) |
| | Земельный участок | | 575 | 52:18:0030291: 0010 | |
| 2 | Здание (Нежилое здание, здание магазина №53) | Кировская область, р-н Мурашинский, г. Мураши, ул. Пионерская, д. 23 | 94,4 | 43:18:310114:260 | 663896 (здание 511200 руб. 00 коп. в т.ч НДС 85200 руб. 00 коп.; земельный участок 152696 руб. 00 коп. |
| | Земельный участок | | 675 | 43:18:310114:0051 | |
| 3 | Здание (Нежилое здание, здание магазин «Стрела») | Республика башкортостан, Янаульский р-н, г. Янаул, ул. Станционная, д. 14а | 523,7 | 02:72:020106:156 | 8704312,80 (в т.ч. НДС 1450718 руб. 80 коп.) |
| 4 | Здание (Нежилое здание, здание магазина №33) | Российская Федерация, Нижегородская область, Сергачский Муниципальный район, Городское Поселение город Сергач, улица Школьная, д. 15а | 90,9 | 52:45:0100747:38 | 1065667,58 (в т.ч НДС 177611 руб. 26 коп.) |
| 5 | Здание (Нежилое, здание, здание магазина №18) | Нижегородская область, район Шатковский, р.п. Шатки, ул. Станционная, д. 117 | 122,7 | 52:50:0080004:13 | 476 085,60 (в т.ч. НДС 79 347 руб. 60 коп.) |
| 6 | Здание (Нежилое здание) | Нижегородская обл., Нижний Новгород, Канавинский район, ул. Путейская, д. 49а | 173 | 52:18:0030347:417 | 1165201,60 (здание 729745 руб. 60 коп. в т.ч. НДС 121624 руб. 27 коп.; земельный участок 435456 руб. 00 коп.) |
| | Земельный участок | | 175 | 52:18:0030347:0046 | |
| 7 | Здание (Нежилое здание, здание магазина №29) | Чувашская Республика, город Канаш, проспект Ленина, д. 71а | 242,2 | 21:04:070103: 165 | 2904584,59 (здание 2671926 руб. 67 коп. в т.ч НДС 445321 руб. 11 коп.; земельный участок 232657 руб. 92 коп.) |
| | Земельный участок | | 648 | 21:04:070103: 0001 | |
| 8 | Здание (Нежилое здание, здание хлебопекарни) | Российская Федерация, Нижегородская область Сергачский муниципальный район, городское поселение город Сергач, город Сергач, ул. Школьная, д. 22 | 266,7 | 52:45:0100742:40 | 1484824,80 (здание 656735 руб. 04 коп. в т.ч. НДС 109455 руб. 84 коп.; земельный участок 797132 руб. 16 коп. металлический забор 30957,60 (в т.ч. НДС 5159 руб. 60 коп.) |
| | Земельный участок | | 4923 | 52:45:100742:0002 | |
| | Металлический забор (Инв. №00000171) | | | | |
| 9 | Здание (Нежилое здание, здание магазина №3) | Нижегородская область, город Арзамас, ул. Красный путь, д. 30 | 474,6 | 52:40:0103006:120 | 6517038,84 (здание 6277092,00 в т.ч. НДС 1046182 руб. 00 коп. узел учета 239946,84 (в т.ч. НДС 39991 руб. 14 коп.) |
| | Узел учета тепла (инв. №50001394) | | | | |

Дата проведения аукционов: 06 июля 2020 года.

Дата окончания приема заявок: 01 июля 2020года.

Место и форма проведения аукционов: электронная торговая площадка «ЭТП-Фабрикант» на сайте https://www.fabrikant.ru.

Внесение обеспечительного платежа: предусмотрено условиями аукционов.

Подробная информация на сайтах: www.fabrikant.ru, www.rwtk.ru (в разделе «Тендеры») и www.property.rzd.ru.

---

**УКАЗ**
**ГУБЕРНАТОРА НИЖЕГОРОДСКОЙ ОБЛАСТИ**
**от 21 мая 2020 г. № 87**

**О внесении изменений в Указ Губернатора Нижегородской области от 7 апреля 2020 г. № 53**

1. Внести в Указ Губернатора Нижегородской области от 7 апреля 2020 г. № 53 «О мерах поддержки организаций и лиц, пострадавших от распространения новой коронавирусной инфекции (COVID-19)» изменения, заменив по тексту Указа слова «министерство социальной политики Нижегородской области» в соответствующем падеже словами «управление по труду и занятости населения Нижегородской области» в соответствующем падеже.

2. Настоящий Указ вступает в силу со дня его подписания и подлежит официальному опубликованию.

Губернатор Г.С.Никитин

---

**УКАЗ**
**ГУБЕРНАТОРА НИЖЕГОРОДСКОЙ ОБЛАСТИ**
**от 21 мая 2020 г. № 89**

**О внесении изменений в некоторые указы Губернатора Нижегородской области**

1. Изложить абзац пятый пункта 34.4 Указа Губернатора Нижегородской области от 13 марта 2020 г. № 27 «О введении режима повышенной готовности» в следующей редакции:

«наличия отдельного наружного (уличного) входа, закрытия организациями торговли примерочных зон и недопущения примерки одежды и обуви на торговых площадях вплоть до перехода на третий этап.».

2. Пункт 4 Указа Губернатора Нижегородской области от 11 мая 2020 г. № 80 «О внесении изменений в Указ Губернатора Нижегородской области от 13 марта 2020 г. № 27» изложить в следующей редакции:

«4. Осуществлять субсидирование затрат салонов красоты (парикмахерских) на приобретение и установку оборудования видеонаблюдения:

в случае, если заявление о согласии работать в пилотном режиме в соответствии с пунктом 34.4 Указа Губернатора Нижегородской области от 13 марта 2020 г. № 27 «О введении режима повышенной готовности» подано в срок не позднее 27 мая 2020 г., в размере 100% от суммы понесенных затрат, но не более 8000 рублей из расчета на одну камеру;

в иных случаях в размере 50% от суммы понесенных затрат, но не более 4000 рублей из расчета на одну камеру.».

3. Настоящий Указ вступает в силу со дня его подписания и подлежит официальному опубликованию.

Губернатор Г.С.Никитин

---

Включен в Реестр нормативных
актов органов исполнительной власти
Нижегородской области
03 марта 2020 года
№ в реестре 14884-406-007-02-03/14

**ДЕПАРТАМЕНТ**
**ГРАДОСТРОИТЕЛЬНОЙ ДЕЯТЕЛЬНОСТИ И**
**РАЗВИТИЯ АГЛОМЕРАЦИЙ НИЖЕГОРОДСКОЙ ОБЛАСТИ**
**ПРИКАЗ**
**от 17.02.2020 № 07-02-03/14**

**Об утверждении документации по планировке территории (проект планировки территории, проект межевания территории) в границах проспекта Дзержинского, Чернореченской объездной дороги, переулка Учебный в городском округе город Дзержинск Нижегородской области**

**(Окончание. Начало в предыдущем номере).**

VII. Чертеж межевания территории.

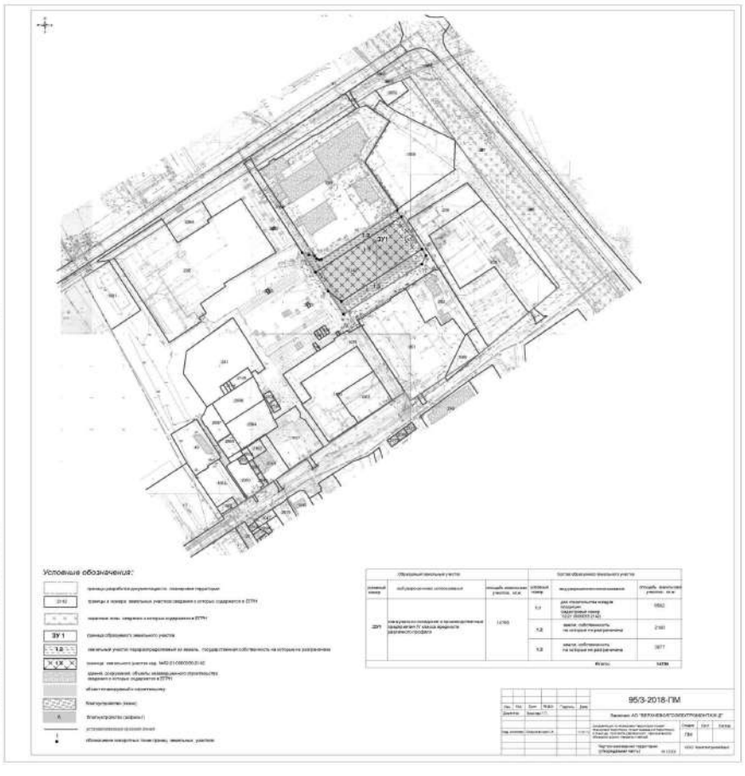

---

Включен в Реестр нормативных
актов органов исполнительной власти
Нижегородской области
03 марта 2020 года
№ в реестре 14885-406-006-01-03/4

**ДЕПАРТАМЕНТ**
**ГРАДОСТРОИТЕЛЬНОЙ ДЕЯТЕЛЬНОСТИ И**
**РАЗВИТИЯ АГЛОМЕРАЦИЙ НИЖЕГОРОДСКОЙ ОБЛАСТИ**
**ПРИКАЗ**
**от 12.02.2020 № 06-01-03/4**

**Об утверждении проекта планировки и межевания территории, расположенной южнее ул. Советской в пос. Гавриловка городского округа город Дзержинск Нижегородской области**

В соответствии со статьями 8[2], 41 - 43, 46 Градостроительного кодекса Российской Федерации, частью 3 статьи 2[1] Закона Нижегородской области от 23 декабря 2014 г. № 197-З «О перераспределении отдельных полномочий между органами местного самоуправления муниципальных образований Нижегородской области и органами государственной власти Нижегородской области», пунктом 3.6[2] Положения о департаменте градостроительной деятельности и развития агломераций Нижегородской области, утвержденного постановлением Правительства Нижегородской области от 25 июля 2007 г. № 248, на основании приказа департамента градостроительной деятельности и развития агломераций Нижегородской области от 5 марта 2019 г. № 06-01-02/15, с учетом протокола публичных слушаний № 30-П от 23 декабря 2019 г. и заключения о результатах публичных слушаний от 23 декабря 2019 г.

приказываю:

1. Утвердить прилагаемый проект планировки и межевания территории, расположенной южнее ул. Советской в пос. Гавриловка городского округа город Дзержинск Нижегородской области (далее - проект планировки и межевания территории).

2. Управлению по развитию инженерной инфраструктуры департамента градостроительной деятельности и развития агломераций Нижегородской области:

2.1. В течение четырех дней со дня утверждения направить проект планировки и межевания территории главе городского округа город Дзержинск Нижегородской области для опубликования в порядке, установленном для официального опубликования муниципальных правовых актов, иной официальной информации, и размещения на официальном сайте поселения в сети «Интернет».

2.2. В течение десяти рабочих дней со дня утверждения обеспечить размещение проекта планировки и межевания территории в государственной информационной системе обеспечения градостроительной деятельности.

3. Управлению экономического обеспечения градостроительной деятельности департамента градостроительной деятельности и развития агломераций Нижегородской области разместить настоящий приказ на официальном сайте департамента градостроительной деятельности и развития агломераций Нижегородской области в информационно-телекоммуникационной сети «Интернет».

Директор департамента М.В.Ракова

УТВЕРЖДЕН
приказом департамента
градостроительной деятельности
и развития агломераций
Нижегородской области
от 12 февраля 2020 г. № 06-01-03/4

**Проект планировки и межевания территории, расположенной южнее ул. Советской в пос. Гавриловка городского округа город Дзержинск Нижегородской области**

Проект планировки территории

I. Чертеж красных линий. Чертеж границ зон планируемого размещения линейного объекта.

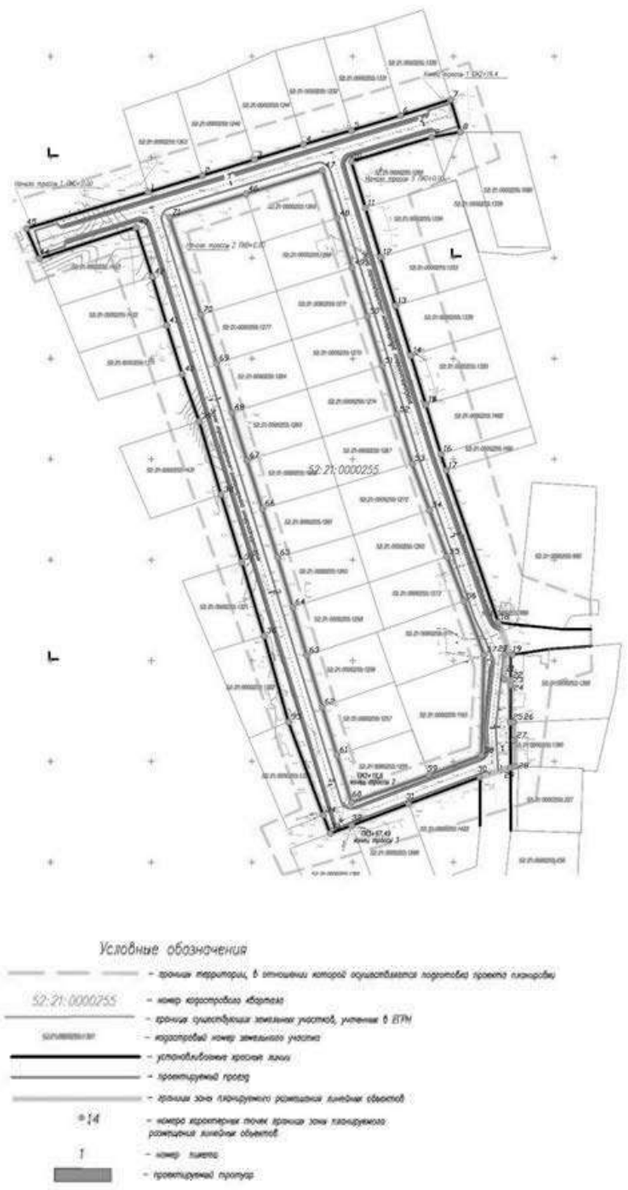

Перечень координат характерных точек красных линий
(система координат - МСК-52)

| Номер характерной точки | Координаты | |
|---|---|---|
| | X | Y |
| 1 | 519118.07 | 2198213.13 |
| 2 | 519142.34 | 2198213.14 |
| 3 | 519128.91 | 2198177.69 |
| 4 | 519118.23 | 2198149.47 |
| 5 | 519114.20 | 2198138.82 |
| 6 | 519123.36 | 2198135.35 |
| 7 | 519154.65 | 2198123.66 |
| 8 | 519169.57 | 2198118.08 |
| 9 | 519212.32 | 2198105.96 |
| 10 | 519248.88 | 2198094.98 |
| 11 | 519282.42 | 2198084.58 |
| 12 | 519318.81 | 2198073.74 |
| 13 | 519342.34 | 2198065.34 |
| 14 | 519366.47 | 2198057.69 |
| 15 | 519390.62 | 2198050.44 |
| 16 | 519415.23 | 2198042.41 |
| 17 | 519399.57 | 2197994.43 |
| 18 | 519414.49 | 2197987.91 |
| 19 | 519432.66 | 2198048.50 |
| 20 | 519440.84 | 2198075.27 |
| 21 | 519448.79 | 2198101.21 |
| 22 | 519456.25 | 2198125.59 |
| 23 | 519463.23 | 2198149.35 |
| 24 | 519470.60 | 2198173.74 |
| 25 | 519478.51 | 2198198.56 |
| 26 | 519462.56 | 2198203.49 |
| 27 | 519459.88 | 2198189.17 |
| 28 | 519447.78 | 2198149.32 |
| 29 | 519424.81 | 2198156.31 |
| 30 | 519400.38 | 2198163.80 |
| 31 | 519376.21 | 2198171.22 |
| 32 | 519351.55 | 2198178.78 |
| 33 | 519327.15 | 2198186.27 |
| 34 | 519302.63 | 2198193.79 |
| 35 | 519294.46 | 2198196.30 |
| 36 | 519219.17 | 2198222.26 |
| 37 | 519218.39 | 2198227.08 |
| 38 | 519215.52 | 2198254.54 |
| 39 | 519215.53 | 2198268.22 |
| | | |
| 40 | 519207.21 | 2198268.38 |
| 41 | 519205.67 | 2198247.18 |
| 42 | 519202.85 | 2198228.41 |
| 43 | 519187.77 | 2198228.36 |
| 44 | 519187.60 | 2198228.36 |
| 45 | 519169.41 | 2198228.19 |
| 46 | 519115.64 | 2198228.42 |
| | | |
| 47 | 519431.76 | 2198096.93 |
| 48 | 519443.48 | 2198134.94 |
| 49 | 519419.61 | 2198142.22 |
| 50 | 519395.18 | 2198149.61 |
| 51 | 519370.86 | 2198157.12 |
| 52 | 519346.49 | 2198164.57 |
| 53 | 519322.19 | 2198171.91 |
| 54 | 519297.89 | 2198179.42 |
| 55 | 519274.78 | 2198188.09 |
| 56 | 519251.64 | 2198196.80 |
| 57 | 519229.56 | 2198205.19 |
| 58 | 519202.98 | 2198215.21 |
| 59 | 519152.99 | 2198213.93 |
| 60 | 519143.28 | 2198187.89 |
| 61 | 519129.61 | 2198149.38 |
| 62 | 519153.15 | 2198142.13 |
| 63 | 519177.06 | 2198134.78 |
| 64 | 519202.60 | 2198127.17 |
| 65 | 519226.54 | 2198120.12 |
| 66 | 519251.20 | 2198112.66 |
| 67 | 519275.46 | 2198105.08 |
| 68 | 519299.33 | 2198097.45 |
| 69 | 519323.17 | 2198089.98 |
| 70 | 519347.63 | 2198082.38 |
| 71 | 519371.80 | 2198074.60 |
| 72 | 519420.08 | 2198059.06 |
| 47 | 519431.76 | 2198096.93 |

II. Положение о размещении линейного объекта

Проект планировки и межевания территории, расположенной южнее ул. Советской в пос. Гавриловка городского округа город Дзержинск Нижегородской области, разработан в целях строительства автомобильных проездов.

Основные характеристики:

Для основного проезда:
- расчётная скорость- 30 км/час;
- категория - проезд основной;
- количество полос движения - 2;
- ширина проезжей части - 6,0 м;
- ширина тротуаров - 1,0 м.

Для второстепенного проезда:
- расчётная скорость - 30 км/час;
- категория - проезд второстепенный;
- количество полос движения - 1;
- ширина проезжей части - 4,2 м;
- ширина тротуаров - 1,0 м.

Ориентировочная протяженность линейного объекта - 939,8 м.

Назначение проектируемых объектов - транспортное обслуживание земельных участков под индивидуальное жилищное строительство.

Зона планируемого размещения линейного объекта устанавливается на территории городского округа город Дзержинск Нижегородской области в поселке Гавриловка южнее улицы Советской.

Перечень координат характерных точек границ зоны, планируемого размещения линейного объекта (система координат - МСК-52)

| Номер характерной точки | Координаты | |
|---|---|---|
| | X | Y |
| 1 | 519432.66 | 2198048.50 |
| 2 | 519440.84 | 2198075.27 |
| 3 | 519448.79 | 2198101.21 |
| 4 | 519456.25 | 2198125.59 |
| 5 | 519463.23 | 2198149.35 |
| 6 | 519470.60 | 2198173.74 |
| 7 | 519478.51 | 2198198.56 |
| 8 | 519462.56 | 2198203.49 |
| 9 | 519459.88 | 2198189.17 |
| 10 | 519447.78 | 2198149.32 |
| 11 | 519424.81 | 2198156.31 |
| 12 | 519400.38 | 2198163.80 |
| 13 | 519376.21 | 2198171.22 |
| 14 | 519351.55 | 2198178.78 |
| 15 | 519327.15 | 2198186.27 |
| 16 | 519302.63 | 2198193.79 |
| 17 | 519294.46 | 2198196.30 |
| 18 | 519219.17 | 2198222.26 |
| 19 | 519203.20 | 2198228.29 |
| 20 | 519203.18 | 2198225.33 |
| 21 | 519190.41 | 2198225.31 |
| 22 | 519190.38 | 2198228.24 |
| 23 | 519187.77 | 2198228.36 |
| 24 | 519187.60 | 2198228.36 |
| 25 | 519169.41 | 2198228.19 |
| 26 | 519169.40 | 2198229.98 |
| 27 | 519160.48 | 2198230.11 |
| 28 | 519147.62 | 2198230.48 |
| 29 | 519146.95 | 2198228.29 |
| 30 | 519142.34 | 2198213.14 |
| 31 | 519128.91 | 2198177.69 |
| 32 | 519118.23 | 2198149.47 |
| 33 | 519114.20 | 2198138.82 |
| 34 | 519123.36 | 2198135.35 |
| 35 | 519169.57 | 2198118.08 |
| 36 | 519212.32 | 2198105.96 |
| 37 | 519248.88 | 2198094.98 |
| 38 | 519282.42 | 2198084.58 |
| 39 | 519318.81 | 2198073.74 |
| 40 | 519342.34 | 2198065.34 |
| 41 | 519366.47 | 2198057.69 |
| 42 | 519390.62 | 2198050.44 |
| 43 | 519415.23 | 2198042.41 |
| 44 | 519399.57 | 2197994.43 |
| 45 | 519414.49 | 2197987.91 |
| 1 | 519432.66 | 2198048.50 |
| | | |
| 46 | 519431.76 | 2198096.93 |
| 47 | 519443.48 | 2198134.94 |
| 48 | 519419.61 | 2198142.22 |
| 49 | 519395.18 | 2198149.61 |
| 50 | 519370.86 | 2198157.12 |
| 51 | 519346.49 | 2198164.57 |
| 52 | 519322.19 | 2198171.91 |
| 53 | 519297.89 | 2198179.42 |
| 54 | 519274.78 | 2198188.09 |
| 55 | 519251.64 | 2198196.80 |
| 56 | 519229.56 | 2198205.19 |
| 57 | 519202.98 | 2198215.21 |
| 58 | 519152.99 | 2198213.93 |
| 59 | 519143.28 | 2198187.89 |
| 60 | 519129.61 | 2198149.38 |
| 61 | 519153.15 | 2198142.13 |
| 62 | 519177.06 | 2198134.78 |
| 63 | 519202.60 | 2198127.17 |
| 64 | 519226.54 | 2198120.12 |
| 65 | 519251.20 | 2198112.66 |
| 66 | 519275.46 | 2198105.08 |
| 67 | 519299.33 | 2198097.45 |
| 68 | 519323.17 | 2198089.98 |
| 69 | 519347.63 | 2198082.38 |
| 70 | 519371.80 | 2198074.60 |
| 71 | 519420.08 | 2198059.06 |
| 46 | 519431.76 | 2198096.93 |

Линейные объекты, подлежащие переносу (переустройству) из зон планируемого размещения линейного объекта, отсутствуют.

В составе линейного объекта отсутствуют объекты капитального строительства, для которых требуется установление предельных параметров разрешенного строительства.

В проекте планировки предусмотрены мероприятия для защиты сохраняемых объектов капитального строительства, расположенных в зоне планируемого размещения линейного объекта.

Объекты культурного наследия в границах зоны планируемого размещения линейного объекта отсутствуют.

В документации по планировке территории предусмотрены мероприятия по охране окружающей среды, в том числе охрана атмосферного воздуха и водных ресурсов, сохранение и рекультивация почв.

При проектировании автомобильных проездов предусмотрены мероприятия по взрывопожаробезопасности и по предупреждению возможных чрезвычайных ситуаций, вызванных строительной деятельностью. Проектируемый объект по гражданской обороне не категорирован.

Проект межевания территории

III. Чертеж межевания территории

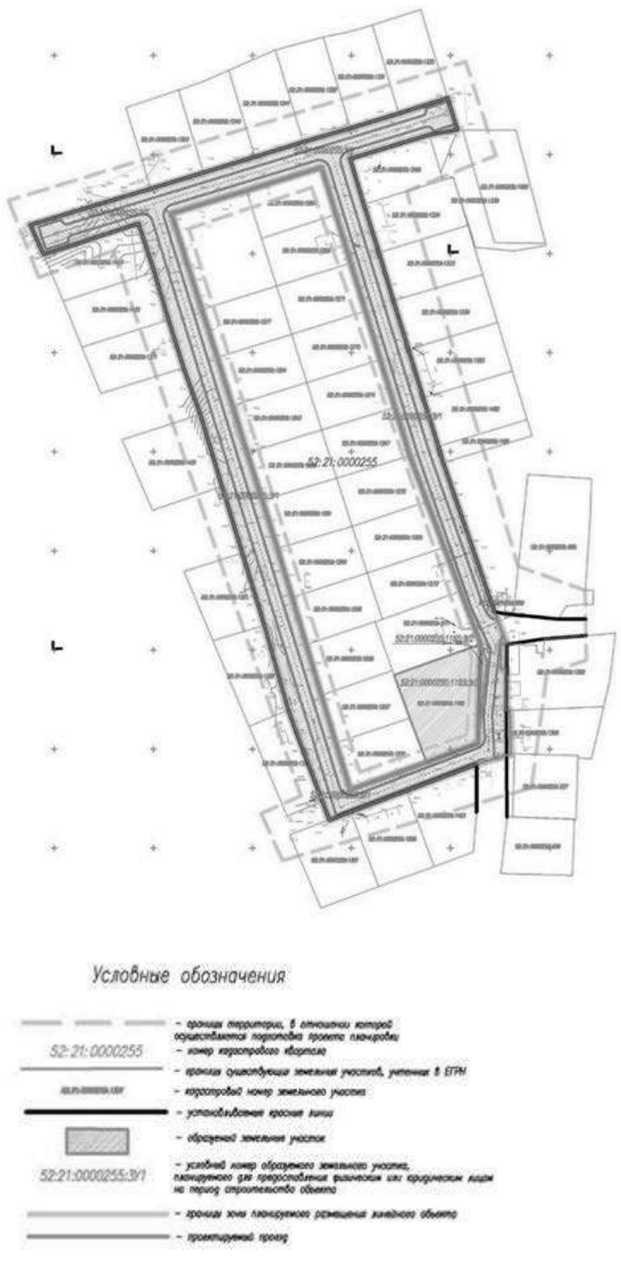

**(Окончание на 10 -й стр.)**

Проверить выход ваших объявлений можно на сайте www.pravda-nn.ru в Официальном отделе

(Окончание. Начало на 9-й стр.)

IV. Перечень и сведения об образуемых земельных участках

Местоположение границ и условные номера образуемых земельных участков и частей земельных участков указаны в разделе III. Чертеж межевания территории.

Сведения о земельных участках, образуемых из земель, государственная собственность на которые не разграничена, в границах зоны планируемого размещения линейного объекта

| Условный номер образуемого земельного участка | Площадь, м² | Категория земель | Вид разрешенного использования | Адрес (описание местоположения) |
|---|---|---|---|---|
| 52:21:0000255:ЗУ1 | 13858,56 | земли населенных пунктов | земельные участки (территории) общего пользования | Нижегородская область, г.о.г. Дзержинск, пос. Гавриловка, южнее ул. Советской |

Сведения о земельных участках, образуемых путем раздела исходного земельного участка

| Условный номер образуемого земельного участка | Площадь, м² | Категория земель | Вид разрешенного использования | Адрес (описание местоположения) | Примечание |
|---|---|---|---|---|---|
| 52:21:0000255:1165:ЗУ2 | 85,97 | земли населенных пунктов | земельные участки (территории) общего пользования | Нижегородская область, г.о.г. Дзержинск, пос. Гавриловка, пер. Лесной | Передается в муниципальную собственность |
| 52:21:0000255:1165:ЗУ3 | 1737,94 | земли населенных пунктов | для индивидуального жилищного строительства | Нижегородская область, г.о.г. Дзержинск, пос. Гавриловка, пер. Лесной | Остается у прежнего правообладателя |

V. Сведения о границах территории, в отношении которой утвержден проект межевания

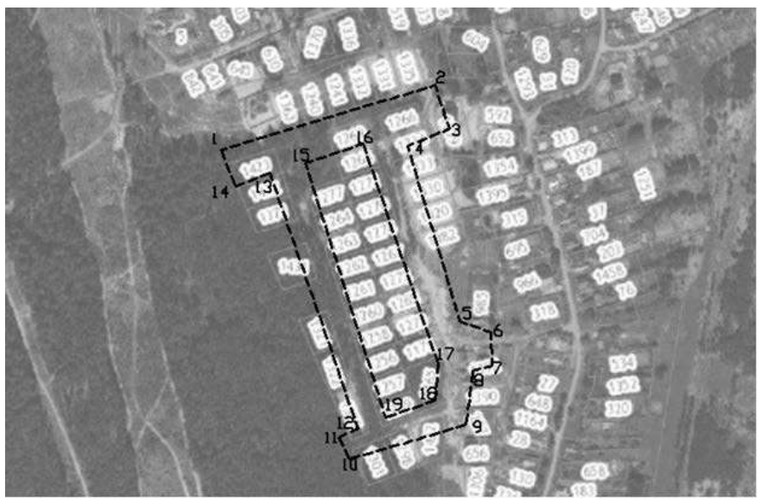

Каталог координат характерных точек границ территории, в отношении которой утвержден проект межевания
(система координат - МСК-52)

| Номер поворотной точки | Координаты | |
|---|---|---|
| | X | Y |
| 1 | 519426.77 | 2197976.87 |
| 2 | 519496.82 | 2198207.69 |
| 3 | 519449.50 | 2198222.80 |
| 4 | 519431.40 | 2198177.88 |
| 5 | 519242.27 | 2198234.11 |
| 6 | 519230.12 | 2198267.93 |
| 7 | 519194.76 | 2198268.63 |
| 8 | 519188.44 | 2198248.52 |
| 9 | 519130.56 | 2198240.93 |
| 10 | 519093.74 | 2198115.28 |
| 11 | 519117.39 | 2198104.39 |
| 12 | 519126.47 | 2198124.42 |
| 13 | 519401.37 | 2198029.68 |
| 14 | 519388.07 | 2197992.24 |
| 1 | 519426.77 | 2197976.87 |
| | | |
| 15 | 519412.60 | 2198067.88 |
| 16 | 519433.41 | 2198129.95 |
| 17 | 519196.21 | 2198210.57 |
| 18 | 519157.28 | 2198208.19 |
| 19 | 519138.42 | 2198154.17 |
| 15 | 519412.60 | 2198067.88 |

Включен в Реестр нормативных актов органов исполнительной власти Нижегородской области
04 марта 2020 года
№ в реестре 14888-406-007-02-03/13

**ДЕПАРТАМЕНТ ГРАДОСТРОИТЕЛЬНОЙ ДЕЯТЕЛЬНОСТИ И РАЗВИТИЯ АГЛОМЕРАЦИЙ НИЖЕГОРОДСКОЙ ОБЛАСТИ**
**ПРИКАЗ**
**от 17.02.2020 № 07-02-03/13**

**Об утверждении документации по планировке территории (проект планировки территории, проект межевания территории) восточнее дома 5Б по ул. Октябрьской в городском округе город Дзержинск Нижегородской области**

В соответствии со статьями 8², 41-43, 46 Градостроительного кодекса Российской Федерации, пунктом 3 статьи 2¹ Закона Нижегородской области от 23 декабря 2014 г. № 197-З «О перераспределении отдельных полномочий между органами местного самоуправления муниципальных образований Нижегородской области и органами государственной власти Нижегородской области», пунктом 3.6² Положения о департаменте градостроительной деятельности и развития агломераций Нижегородской области, утвержденного постановлением Правительства Нижегородской области от 25 июля 2007 г. № 248, на основании постановления администрации города Дзержинска Нижегородской области от 6 июля 2017 г. № 2324 «О подготовке документации по планировке территории», с учетом письма департамента градостроительной деятельности и развития агломераций Нижегородской области от 26 сентября 2019 г. № Исх-406-270614/19
приказываю:

1. Утвердить прилагаемую документацию по планировке территории (проект планировки территории, проект межевания территории) восточнее дома 5Б по ул. Октябрьской в городском округе город Дзержинск Нижегородской области.

2. Управлению территориального планирования департамента градостроительной деятельности и развития агломераций Нижегородской области в течение четырех дней со дня утверждения направить документацию по по планировке территории (проект планировки территории, проект межевания территории) восточнее дома 5Б по ул. Октябрьской в городском округе город Дзержинск Нижегородской области главе городского округа город Дзержинск Нижегородской области.

3. Управлению экономического обеспечения градостроительной деятельности департамента градостроительной деятельности и развития агломераций Нижегородской области разместить настоящий приказ на официальном сайте департамента градостроительной деятельности и развития агломераций Нижегородской области в информационно-телекоммуникационной сети «Интернет».

Директор департамента М.В.Ракова

УТВЕРЖДЕНА
приказом департамента градостроительной деятельности и развития агломераций Нижегородской области
от 17 февраля 2020 г. №.07-02-03/13

**Документация по планировке территории (проект планировки территории, проект межевания территории) восточнее дома 5Б по ул. Октябрьской в городском округе город Дзержинск Нижегородской области**

I. Положения о характеристиках планируемого развития территории.

1. Общие положения.

Документация по планировке территории (проект планировки территории, проект межевания территории) восточнее дома 5Б по ул. Октябрьской в городском округе город Дзержинск Нижегородской области выполнена на основании постановления администрации города Дзержинска Нижегородской области от 6 июля 2017 г. № 2324 «О подготовке документации по планировке территории» на территорию площадью 5,25га.

2. Цели и задачи.

Документация по планировке территории (проект планировки территории, проект межевания территории) восточнее дома 5Б по ул. Октябрьской в городском округе город Дзержинск Нижегородской области подготовлена ООО «Архитектурное бюро» по заказу ООО «М-ФИНАНС» в целях обеспечения устойчивого развития территории, выделения элементов планировочной структуры, установления границ зон планируемого размещения объекта капитального строительства, определения характеристик и очередности планируемого развития территории, местоположения земельных участков и установления границ территории общего пользования.

Документацией по планировке территории предусматривается размещение здания, предназначенного для просвещения (образовательные кружки, общества знаний) в соответствии с решением рабочей группы инвестиционного совета при Губернаторе Нижегородской области от 9 июня 2017 г. № 14214-160Р-7332 и объектов инженерной, транспортной инфраструктуры и благоустройства.

3. Характеристики планируемого развития территории.

| | |
|---|---|
| Площадь территории в границах разработки проекта | 5,25 га |
| Общая площадь, занятая под проектируемыми зданиями, строениями и сооружениями | 145 м² |
| Общая площадь всех этажей проектируемых зданий, строений и сооружений | 290 м² |
| Коэффициент застройки | 0,33 |
| Коэффициент плотности застройки | 1,54 |
| Вместимость автостоянки для постоянного хранения автомобилей (для проектируемого объекта) | 11 машино-мест |
| Площадь озелененных территорий | 12576 м² |
| Нагрузки по инженерно-техническому обеспечению: | |
| Водоснабжение и водоотведение | 0,29 м³/ч |
| Газоснабжение | 3,5 м³/ч |
| Электроснабжение | 25 кВт |
| Ливневая канализация | 1,4 л/с |
| Телефонизация | 2 номера |
| Радиофикация | 2 радиоточки |

4. Характеристики планируемых объектов капитального строительства.

| № по чертежу планировки территории | Наименование | Этажность | Площадь застройки, кв. м | Общая площадь здания, кв. м. |
|---|---|---|---|---|
| 1 | Здание, предназначенное для просвещения (образовательные кружки, общества знаний) | 2 | 145 | 290 |

II. Положения об очередности планируемого развития территории.

Развитие территории, в том числе проектирование, строительство объектов капитального строительства и строительство (реконструкция) необходимых для функционирования таких объектов и обеспечения жизнедеятельности граждан объектов коммунальной, транспортной, социальной инфраструктур предусмотрено в одну очередь.

1 очередь: объекты, предусмотренные к строительству в первой очереди, возводятся в один этап.

Подготовка территории:

-подвод инженерных коммуникаций на территорию, согласно полученным техническим условиям.

Объекты капитального строительства общего образования и иного назначения:

| № по чертежу планировки территории | Наименование |
|---|---|
| 1 | Здание, предназначенное для просвещения (образовательные кружки, общества знаний) |

Строительство следующих объектов транспортной инфраструктуры и благоустройства:

-строительство внутриквартальных подъездов;

-благоустройство территории;

-устройство открытой стоянки автомобилей, устройство наружного освещения, устройство дождевой канализации.

III. Перечень и сведения о площади образуемых земельных участков, в том числе возможные способы их образования. Вид разрешенного использования образуемых земельных участков.

Проект межевания территории предусматривает образование следующего земельного участка:

| Условный номер образуемого земельного участка | Вид разрешенного использования образуемого земельного участка | Площадь, кв.м | Способ образования земельного участка |
|---|---|---|---|
| ЗУ1 | Учебный центр | 1369 | Образуется из земель, государственная собственность на которые не разграничена |

IV. Перечень и сведения о площади образуемых земельных участков, которые будут отнесены к территориям общего пользования или имуществу общего пользования, в том числе в отношении которых предполагаются резервирование и (или) изъятие для государственных или муниципальных нужд.

Проектом межевания территории не предусматривается образование земельных участков, которые будут отнесены к территориям общего пользования или имуществу общего пользования:

V. Сведения о границах территории, в отношении которой утвержден проект межевания, содержащие перечень координат характерных точек этих границ в системе координат.

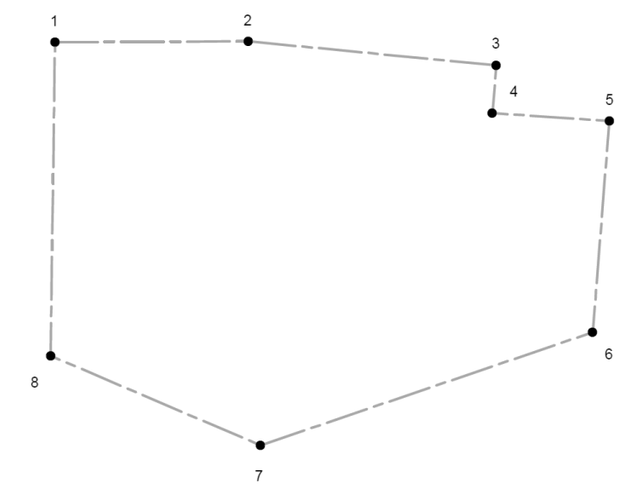


Условные обозначения:

границы разработки документации по планировке территории

1 обозначение поворотных точек границы

Перечень
координат характерных точек границ территории, в отношении которой утвержден проект межевания (система координат - МСК-52)

| № | X | Y |
|---|---|---|
| 1 | 520413,93 | 2182331,12 |
| 2 | 520412,81 | 2182435,13 |
| 3 | 520397,87 | 2182568,37 |
| 4 | 520372.28 | 2182565,87 |
| 5 | 520366,93 | 2182628,77 |
| 6 | 520253,67 | 2182618,00 |
| 7 | 520195,68 | 2182438,21 |
| 8 | 520245,39 | 2182326,07 |

VI. Чертеж планировки территории.

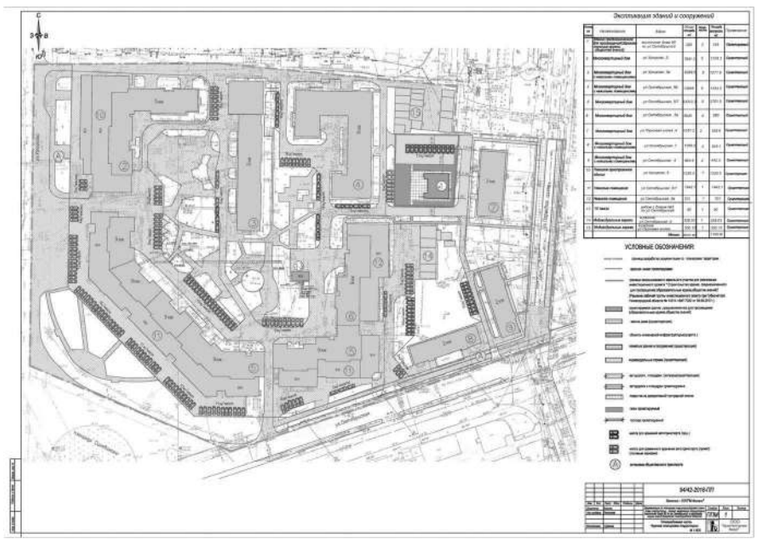

VII. Чертеж межевания территории.

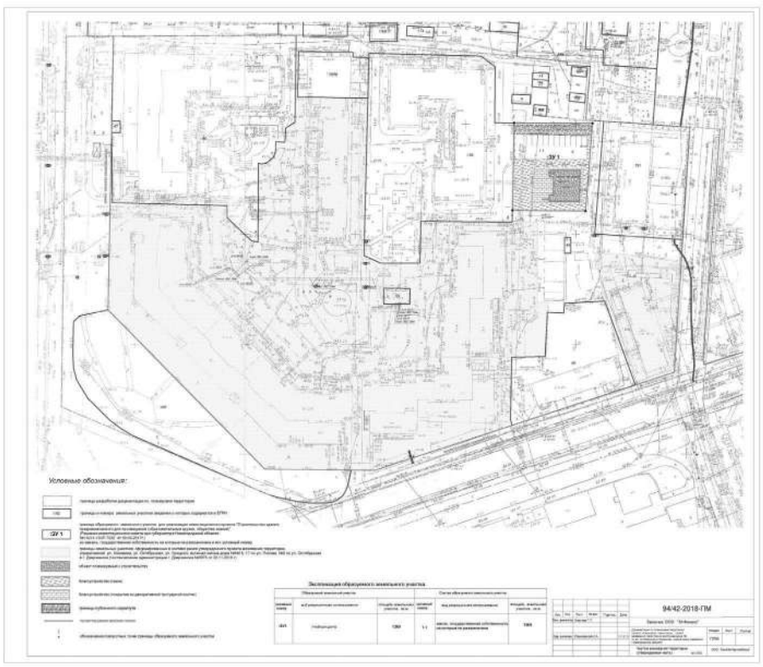

Включен в Реестр нормативных актов органов исполнительной власти Нижегородской области
04 марта 2020 года
№ в реестре 14891-406-006-01-03/5

**ДЕПАРТАМЕНТ ГРАДОСТРОИТЕЛЬНОЙ ДЕЯТЕЛЬНОСТИ И РАЗВИТИЯ АГЛОМЕРАЦИЙ НИЖЕГОРОДСКОЙ ОБЛАСТИ**
**ПРИКАЗ**
**от 18.02.2020 № 06-01-03/5**

**Об утверждении документации по планировке территории под строительство подъездной дороги к причалу, расположенной в районе д. 3А по улице Георгиевский съезд, Набережной Гребного канала в Нижегородском районе города Нижнего Новгорода**

В соответствии со статьями 8², 41 - 43, 46 Градостроительного кодекса Российской Федерации, статьей 2¹ Закона Нижегородской области от 23 декабря 2014 г. № 197-З «О перераспределении отдельных полномочий между органами местного самоуправления муниципальных образований Нижегородской области и органами государственной власти Нижегородской области», пунктом 3.6² Положения о департаменте градостроительной деятельности и развития агломераций Нижегородской области, утвержденного постановлением Правительства Нижегородской области от 25 июля 2007 г. № 248, на основании постановления администрации города Нижнего Новгорода от 10 апреля 2017 г. № 1406, с учетом протокола публичных слушаний от 16 января 2019 г. и заключения о результатах публичных слушаний от 16 января 2019 г.
приказываю:

1. Утвердить прилагаемую документацию по планировке территории под строительство подъездной дороги к причалу, расположенной в районе д. 3А по улице Георгиевский съезд, Набережной Гребного канала в Нижегородском районе города Нижнего Новгорода (далее - документация по планировке территории).

2. Управлению по развитию инженерной инфраструктуры департамента градостроительной деятельности и развития агломераций Нижегородской области:

2.1. В течение четырех дней со дня утверждения направить утвержденную документацию по планировке территории главе города Нижнего Новгорода для опубликования в порядке, установленном для официального опубликования муниципальных правовых актов, иной официальной информации, и размещения на официальном сайте поселения в сети «Интернет».

2.2. В течение десяти рабочих дней со дня утверждения обеспечить размещение документации по планировке территории в государственной информационной системе обеспечения градостроительной деятельности.

3. Управлению экономического обеспечения градостроительной деятельности департамента градостроительной деятельности и развития агломераций Нижегородской области разместить настоящий приказ на официальном сайте департамента градостроительной деятельности и развития агломераций Нижегородской области в информационно-телекоммуникационной сети «Интернет».

Директор департамента М.В.Ракова

УТВЕРЖДЕНА
приказом департамента градостроительной деятельности и развития агломераций Нижегородской области
от 18 февраля 2020 г. № 06-01-03/5

**Документация по планировке территории под строительство подъездной дороги к причалу, расположенной в районе д. 3А по улице Георгиевский съезд, Набережной Гребного канала в Нижегородском районе города Нижнего Новгорода**

Проект планировки территории
I. Чертеж границ зон планируемого размещения линейного объекта.

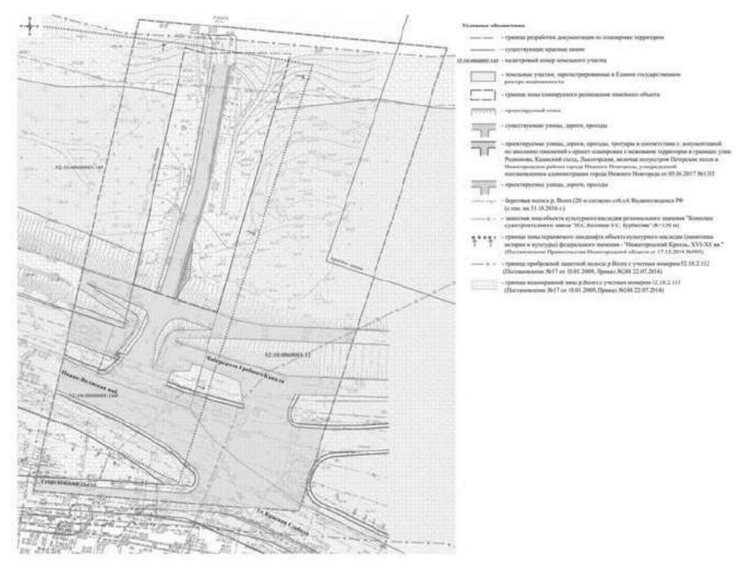

II. Положение о размещении линейного объекта

Документацией по планировке территории предусмотрено строительство подъездной дороги к причалу.

Автомобильная дорога к паромной переправе является автомобильной дорогой IV категории, длина съезда - 139 метров, имеет 2 полосы движения, ширина полосы движения - 3 метра, тротуары шириной 0,75 и 1,5 метров.

Зона планируемого размещения линейного объекта располагается на территории Нижегородского района города Нижнего Новгорода.

Документацией по планировке территории не предусматривается установление новых красных линий.

Документацией предусмотрен беспрепятственный доступ к р. Волге, а также беспрепятственный доступ владельцев инженерных коммуникаций для обслуживания, ремонта, а также для реконструкции и прокладки сетей.

Документация содержит перечень мероприятий по защите водных объектов.

Мероприятия по защите территории от чрезвычайных ситуаций природного и техногенного характера, по обеспечению пожарной безопасности не требуются.

Проект межевания территории
III. Чертеж межевания территории на период строительства

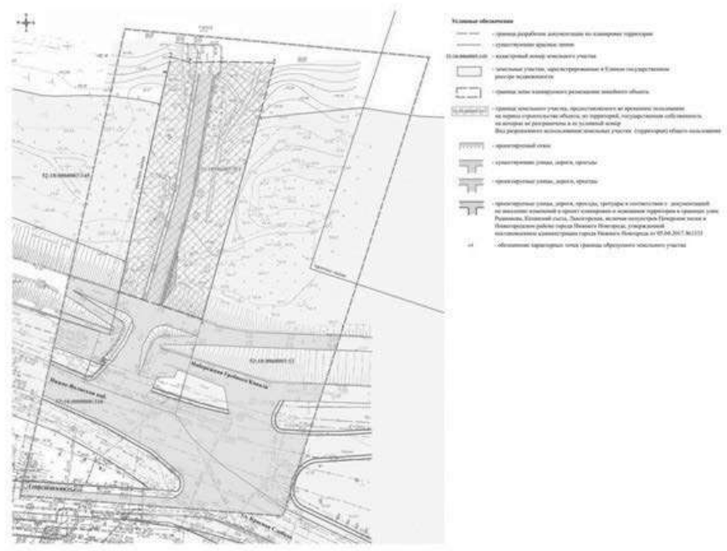

IV. Чертеж межевания территории на период эксплуатации

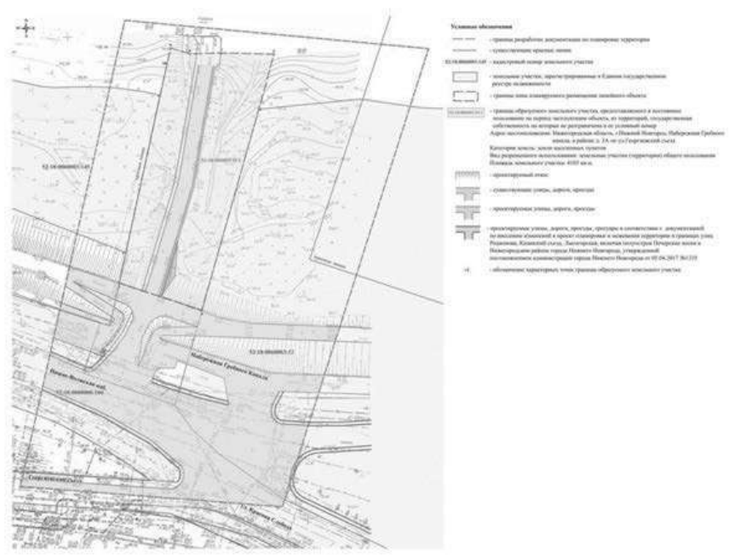

V. Перечень и сведения об образуемом земельном участке

Местоположение границ и условный номер образуемого земельного участка указаны в разделе

(Окончание на 11-й стр.)

(Окончание. Начало на 10-й стр.)

III. Чертеж межевания территории на период строительства.

Сведения о земельном участке, образованном из земель, государственная собственность на которые не разграничена, и необходимом для строительства линейного объекта

| Условный номер образуемого земельного участка | Площадь, кв.м. | Категория земель | Вид разрешенного использования | Адрес (описание местоположения) |
|---|---|---|---|---|
| 52:18:0060003:ЗУ1 | 4103 | земли населенных пунктов | земельные участки (территории) общего пользования | Нижегородская область, г.Нижний Новгород, Нижегородский район, Набережная Гребного канала, в районе д. 3А по ул. Георгиевский съезд |

_____

Включен в Реестр нормативных
актов органов исполнительной власти
Нижегородской области
04 марта 2020 года
№ в реестре 14889-406-006-01-03/3

**ДЕПАРТАМЕНТ
ГРАДОСТРОИТЕЛЬНОЙ ДЕЯТЕЛЬНОСТИ И
РАЗВИТИЯ АГЛОМЕРАЦИЙ НИЖЕГОРОДСКОЙ ОБЛАСТИ
ПРИКАЗ
от 07.02.2020 № 06-01-03/3**

**Об утверждении документации по планировке территории, расположенной на участке от автомобильной дороги Р-158 Н.Новгород-Арзамас-Саранск-Исса-Пенза-Саратов до автомобильной дороги 22 ОП РЗ 22К-0064 Выездное-Дивеево-Сатис в Арзамасском районе Нижегородской области**

В соответствии со статьями 41 - 43, 45 Градостроительного кодекса Российской Федерации, статьями 5, 27 Закона Нижегородской области от 8 апреля 2008 г. № 37-З «Об основах регулирования градостроительной деятельности на территории Нижегородской области», пунктом 3.6 Положения о департаменте градостроительной деятельности и развития агломераций Нижегородской области, утвержденного постановлением Правительства Нижегородской области от 25 июля 2007 г. № 248 (с изменениями), на основании приказа департамента градостроительной деятельности и развития агломераций Нижегородской области от 15 апреля 2019 г. № 06-01-02/26 (с изменениями)

приказываю:

1. Утвердить прилагаемую документацию по планировке территории, расположенной на участке от автомобильной дороги Р-158 Н.Новгород-Арзамас-Саранск-Исса-Пенза-Саратов до автомобильной дороги 22 ОП РЗ 22К-0064 Выездное-Дивеево-Сатис в Арзамасском районе Нижегородской области (далее - документация по планировке территории).

2. Управлению по развитию инженерной инфраструктуры департамента градостроительной деятельности и развития агломераций Нижегородской области:

2.1. В течение семи дней со дня утверждения направить утвержденную документацию по планировке территории главам р.п. Выездное, Березовского и Новоусадского сельсоветов Арзамасского муниципального района Нижегородской области для опубликования в порядке, установленном для официального опубликования муниципальных правовых актов, иной официальной информации, и размещения на официальном сайте поселения в сети «Интернет».

2.2. В течение десяти рабочих дней со дня утверждения обеспечить размещение документации по планировке территории в государственной информационной системе обеспечения градостроительной деятельности.

3. Управлению экономического обеспечения градостроительной деятельности департамента градостроительной деятельности и развития агломераций Нижегородской области разместить настоящий приказ на официальном сайте департамента градостроительной деятельности и развития агломераций Нижегородской области в информационно-телекоммуникационной сети «Интернет».

Директор департамента М.В. Ракова

УТВЕРЖДЕНА
приказом департамента
градостроительной деятельности
и развития агломераций
Нижегородской области
от 7 февраля 2020 года №06-01-03/3

**Документация по планировке территории, расположенной на участке от автомобильной дороги Р-158 Н.Новгород-Арзамас-Саранск-Исса-Пенза-Саратов до автомобильной дороги 22 ОП РЗ 22К-0064 Выездное-Дивеево-Сатис в Арзамасском районе Нижегородской области**

Проект планировки территории

I. Чертеж границ зон планируемого размещения линейного объекта

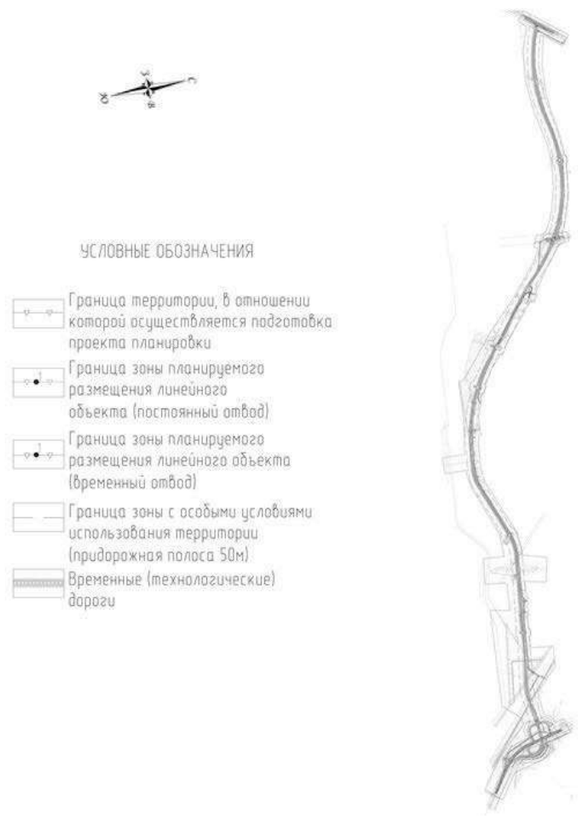


II. Чертеж границ зон планируемого размещения линейных объектов, подлежащих переносу (переустройству) из зон планируемого размещения линейных объектов

III. Положение о размещении линейного объекта

Документация по планировке территории, расположенной на участке от автомобильной дороги Р-158 Н.Новгород-Арзамас-Саранск-Исса-Пенза-Саратов до автомобильной дороги 22 ОП РЗ 22К-0064 Выездное-Дивеево-Сатис в Арзамасском районе Нижегородской области, разработана в целях строительства автомобильной дороги «Южный обход г. Арзамас в Нижегородской области».

Основные характеристики проектируемого линейного объекта

| Технико-экономические показатели | Характеристика |
|---|---|
| Категория объекта | III (уточняется при проектировании) |
| Протяженность участка | 10,6 км (уточняется проектом) |
| Проектная мощность (пропускная способность) | 2000-6000 тыс. авт/сут. |
| Расчетная скорость | 100 км/ч |
| Количество полос движения | 2 полосы |
| Ширина проезжей части | 2х3,5 м |
| Тип дорожной одежды | капитальный |
| Вид покрытия | ЩМА |
| Транспортная развязка | 1 шт |
| Количество мостов и путепроводов | 4 шт |
| Расчетная нагрузка | согласно СП 34.13330.2012 |
| Габарит мостов и путепроводов принять по | ГОСТ Р 52748-2007 |

Прогнозная интенсивность движения на 2041 г. по проектируемому южному обходу г. Арзамас, определенная расчетным путем, будет составлять в зависимости от перегона 4180 - 4560 авт./час (5650 - 6000 привед. ед./час).

В составе транспортного потока, прогнозируемого на объекте проектирования, доля легкового транспорта составит 64%; доля грузовых автомобилей - 35%; доля автобусов - 1%. В структуре грузового потока удельный вес автомобилей малой и средней грузоподъемности составит 74%, доля автопоездов - 26%.

Назначение объекта - объезд города Арзамас транзитным автомобильным транспортом.

При строительстве объекта планируется провести работы по капитальному ремонту автомобильной дороги II категории федерального значения Р-158 «Н. Новгород-Арзамас-Саранск-Исса-Пенза-Саратов». Работы будут произведены на участке км 119+000 - км 120+400.

Также при строительстве объекта будут затронуты автомобильные дороги регионального значения:

- Автомобильная дорога 22 ОП МЗ 22Н - 0208 «Кожино-Озерки». Автомобильная дорога прекращает свое существование, т.е. подлежит демонтажу.

- Автомобильная дорога 22 ОП МЗ 22Н - 0234 «Озерки - Заречное». Автомобильная дорога частично будет входить в границы проектируемого объекта. Общая протяженность автомобильной дороги по паспорту составляет 4,173 км, после строительства объекта составит 4,085 км.

- Автомобильная дорога 22 ОП МЗ 22Н - 0219 «Подъезд к с. Казаково от а/д Н. Новгород-Саратов». Автомобильная дорога частично будет входить в границы проектируемого объекта. Общая протяженность автомобильной дороги по паспорту составляет 14,620 км, после строительства объекта составит 14,555 км.

Документацией не предусматривается установление красных линий. Ранее установленные красные линии на территории разработки документации по планировке территории отсутствуют. Чертеж красных линий не разрабатывался.

Зона планируемого размещения линейного объекта устанавливается на территории Березовского, Новоусадского сельских поселений и городского поселения рабочий поселок Выездное Арзамасского района Нижегородской области.

Перечень координат характерных точек границ зон планируемого размещения линейного объекта (постоянный отвод) (система координат - МСК-52)

| Номер характерной точки границы | X координата, м | Y координата, м |
|---|---|---|
| Контур № 1 | | |
| 1 | 418769,59 | 2208086,17 |
| 2 | 418769,99 | 2208088,42 |
| 3 | 418700,84 | 2208103,56 |
| 4 | 418613,01 | 2208119,50 |
| 5 | 418528,83 | 2208140,21 |
| 6 | 418528,43 | 2208146,43 |
| 7 | 418526,49 | 2208176,67 |
| 8 | 418525,15 | 2208197,59 |
| 9 | 418524,82 | 2208202,62 |
| 10 | 418522,58 | 2208237,62 |
| 11 | 418473,47 | 2208297,97 |
| 12 | 418420,91 | 2208328,31 |
| 13 | 418380,22 | 2208334,71 |
| 14 | 418318,25 | 2208332,01 |
| 15 | 418257,78 | 2208317,56 |
| 16 | 418153,52 | 2208293,20 |
| 17 | 418138,02 | 2208292,69 |
| 18 | 418068,45 | 2208312,98 |
| 19 | 418048,97 | 2208342,85 |
| 20 | 418028,05 | 2208357,87 |
| 21 | 418001,00 | 2208358,47 |
| 22 | 417982,63 | 2208371,16 |
| 23 | 417943,67 | 2208410,19 |
| 24 | 417900,44 | 2208463,17 |
| 25 | 417841,93 | 2208530,67 |
| 26 | 417797,27 | 2208586,33 |
| 27 | 417745,37 | 2208647,28 |
| 28 | 417745,00 | 2208646,98 |
| 900 | 417766,21 | 2208620,00 |
| 901 | 417783,41 | 2208598,17 |
| 29 | 417848,06 | 2208516,12 |
| 30 | 417944,61 | 2208393,59 |
| 31 | 417968,28 | 2208366,86 |
| 32 | 417979,60 | 2208354,45 |
| 33 | 418047,41 | 2208288,41 |
| 34 | 418059,94 | 2208277,01 |
| 35 | 418076,42 | 2208263,73 |
| 36 | 418109,90 | 2208242,87 |
| 37 | 418173,60 | 2208212,34 |
| 38 | 418231,69 | 2208189,08 |
| 39 | 418262,34 | 2208177,25 |
| 40 | 418295,10 | 2208167,21 |
| 41 | 418317,23 | 2208162,29 |
| 42 | 418520,00 | 2208128,58 |
| 43 | 418611,85 | 2208113,15 |
| 44 | 418700,15 | 2208098,32 |
| 1 | 418769,59 | 2208086,17 |
| Контур № 2 | | |
| 45 | 418764,52 | 2208057,86 |
| 46 | 418766,35 | 2208068,09 |
| 47 | 418741,54 | 2208072,50 |
| 48 | 418755,79 | 2208060,15 |
| 49 | 418740,50 | 2208062,83 |
| 50 | 418695,41 | 2208070,72 |
| 51 | 418520,00 | 2208100,18 |
| 52 | 418311,87 | 2208134,79 |
| 53 | 418287,94 | 2208140,11 |
| 54 | 418253,18 | 2208150,77 |
| 55 | 418221,45 | 2208163,02 |
| 56 | 418162,34 | 2208186,70 |
| 57 | 418096,40 | 2208218,29 |
| 58 | 418060,18 | 2208240,87 |
| 59 | 418042,22 | 2208255,33 |
| 60 | 418040,26 | 2208257,29 |
| 61 | 418028,90 | 2208268,03 |
| 62 | 418026,10 | 2208270,09 |
| 63 | 417959,46 | 2208334,97 |
| 64 | 417947,46 | 2208348,14 |
| 65 | 417923,11 | 2208375,63 |
| 66 | 417837,47 | 2208484,32 |
| 67 | 417822,01 | 2208503,94 |
| 68 | 417899,34 | 2208398,40 |
| 69 | 417906,15 | 2208389,30 |
| 70 | 417927,27 | 2208361,11 |
| 71 | 417963,95 | 2208312,12 |
| 72 | 417969,30 | 2208279,91 |
| 73 | 417967,34 | 2208260,41 |
| 74 | 417967,16 | 2208258,61 |
| 75 | 417969,73 | 2208251,10 |
| 76 | 417975,72 | 2208234,13 |
| 77 | 417975,91 | 2208233,59 |
| 78 | 417984,97 | 2208230,19 |
| 79 | 418004,10 | 2208222,99 |
| 80 | 418040,95 | 2208222,79 |
| 81 | 418065,09 | 2208222,66 |
| 82 | 418091,14 | 2208207,40 |
| 83 | 418162,17 | 2208170,33 |
| 84 | 418210,71 | 2208151,59 |
| 85 | 418258,14 | 2208135,95 |
| 86 | 418337,00 | 2208117,84 |
| 87 | 418349,38 | 2208100,53 |
| 88 | 418351,07 | 2208079,94 |
| 89 | 418351,65 | 2208072,97 |
| 90 | 418353,72 | 2208047,65 |
| 91 | 418343,92 | 2207965,42 |
| 92 | 418376,00 | 2207909,90 |
| 93 | 418449,20 | 2207898,57 |
| 94 | 418457,88 | 2207888,75 |
| 95 | 418456,12 | 2207858,14 |
| 96 | 418452,80 | 2207800,40 |
| 97 | 418434,42 | 2207612,29 |
| 98 | 418429,08 | 2207511,87 |
| 99 | 418436,19 | 2207436,40 |
| 100 | 418449,12 | 2207367,69 |
| 101 | 418467,87 | 2207283,17 |
| 102 | 418501,34 | 2207143,50 |
| 103 | 418514,16 | 2207092,06 |
| 104 | 418522,14 | 2207060,02 |
| 105 | 418541,50 | 2206982,29 |
| 106 | 418584,93 | 2206757,33 |
| 107 | 418567,60 | 2206744,16 |
| 108 | 418572,59 | 2206712,17 |
| 109 | 418586,84 | 2206702,66 |
| 110 | 418618,92 | 2206504,31 |
| 111 | 418635,02 | 2206451,12 |
| 112 | 418655,55 | 2206357,02 |
| 113 | 418692,02 | 2206161,20 |
| 114 | 418715,54 | 2206038,98 |
| 115 | 418707,21 | 2206033,12 |
| 116 | 418689,71 | 2206045,72 |
| 117 | 418681,91 | 2206043,50 |
| 118 | 418696,87 | 2206004,38 |
| 119 | 418700,53 | 2205994,80 |
| 120 | 418703,01 | 2205988,38 |
| 121 | 418721,25 | 2205994,66 |
| 122 | 418729,99 | 2205953,20 |
| 123 | 418736,84 | 2205920,70 |
| 124 | 418738,43 | 2205912,27 |
| 125 | 418751,00 | 2205840,57 |
| 126 | 418754,37 | 2205821,36 |
| 127 | 418761,79 | 2205779,04 |
| 128 | 418771,34 | 2205699,12 |
| 129 | 418771,15 | 2205646,55 |
| 130 | 418763,15 | 2205563,87 |
| 131 | 418753,68 | 2205515,86 |
| 132 | 418724,58 | 2205516,11 |
| 133 | 418715,46 | 2205480,90 |
| 134 | 418740,98 | 2205469,15 |
| 135 | 418705,35 | 2205361,31 |
| 136 | 418670,92 | 2205239,76 |
| 137 | 418649,52 | 2205162,94 |
| 138 | 418608,19 | 2205028,89 |
| 139 | 418557,85 | 2204866,59 |
| 140 | 418520,33 | 2204745,33 |
| 141 | 418510,12 | 2204675,67 |
| 142 | 418510,37 | 2204632,13 |
| 143 | 418513,14 | 2204570,17 |
| 144 | 418515,06 | 2204547,06 |
| 145 | 418530,58 | 2204490,01 |
| 146 | 418539,13 | 2204406,55 |
| 147 | 418545,59 | 2204365,60 |
| 148 | 418568,63 | 2204258,07 |
| 149 | 418573,59 | 2204237,95 |
| 150 | 418589,46 | 2204173,95 |
| 903 | 418594,73 | 2204152,70 |
| 151 | 418596,80 | 2204141,84 |
| 152 | 418612,39 | 2204059,83 |
| 153 | 418613,73 | 2204056,40 |
| 154 | 418614,51 | 2204054,36 |
| 155 | 418617,91 | 2204045,62 |
| 156 | 418651,61 | 2203958,94 |
| 157 | 418710,28 | 2203804,87 |
| 158 | 418752,83 | 2203717,21 |
| 159 | 418756,29 | 2203709,99 |
| 160 | 418766,66 | 2203688,44 |
| 161 | 418783,80 | 2203653,09 |
| 162 | 418843,12 | 2203554,41 |
| 163 | 418821,45 | 2203532,27 |
| 164 | 418834,04 | 2203512,45 |
| 165 | 418861,15 | 2203520,58 |
| 166 | 418915,61 | 2203439,55 |
| 167 | 418950,43 | 2203393,62 |
| 168 | 419010,45 | 2203318,28 |
| 169 | 419066,85 | 2203254,05 |
| 170 | 419122,20 | 2203193,81 |
| 171 | 419188,98 | 2203120,72 |
| 172 | 419192,57 | 2203116,79 |
| 173 | 419193,08 | 2203098,41 |
| 174 | 419181,72 | 2203091,32 |
| 175 | 419165,55 | 2203081,23 |
| 176 | 419176,95 | 2203064,10 |
| 177 | 419198,42 | 2203076,00 |
| 178 | 419219,89 | 2203087,90 |
| 179 | 419227,42 | 2203082,93 |
| 180 | 419232,25 | 2203079,75 |
| 181 | 419261,68 | 2203062,64 |
| 182 | 419317,91 | 2203001,22 |
| 183 | 419415,84 | 2202895,37 |
| 184 | 419532,39 | 2202750,65 |
| 185 | 419679,01 | 2202595,41 |
| 186 | 419780,74 | 2202489,01 |
| 187 | 419776,63 | 2202479,45 |
| 188 | 419816,81 | 2202455,30 |
| 189 | 419902,50 | 2202377,24 |
| 190 | 419953,12 | 2202335,70 |
| 191 | 419994,81 | 2202295,62 |
| 192 | 420017,52 | 2202273,79 |
| 193 | 420036,85 | 2202252,91 |
| 194 | 420075,08 | 2202211,63 |
| 195 | 420089,78 | 2202195,75 |
| 196 | 420096,98 | 2202187,97 |
| 197 | 420144,42 | 2202129,80 |
| 198 | 420208,34 | 2202058,07 |
| 199 | 420233,68 | 2202018,10 |
| 200 | 420249,17 | 2201993,66 |
| 201 | 420221,28 | 2201984,18 |
| 202 | 420222,64 | 2201973,16 |
| 203 | 420224,79 | 2201955,76 |
| 204 | 420225,54 | 2201949,85 |
| 205 | 420227,08 | 2201937,24 |
| 206 | 420246,86 | 2201933,79 |
| 207 | 420296,49 | 2201925,14 |
| 208 | 420313,33 | 2201902,68 |
| 209 | 420320,73 | 2201892,83 |
| 210 | 420347,03 | 2201857,78 |
| 211 | 420395,06 | 2201771,04 |
| 212 | 420430,85 | 2201712,64 |
| 213 | 420484,09 | 2201594,71 |
| 214 | 420518,94 | 2201495,58 |
| 215 | 420533,44 | 2201448,49 |
| 216 | 420567,02 | 2201330,27 |
| 217 | 420593,42 | 2201233,43 |
| 218 | 420605,06 | 2201145,50 |
| 219 | 420613,79 | 2201045,49 |
| 220 | 420598,49 | 2201033,25 |
| 221 | 420602,37 | 2200979,53 |
| 222 | 420626,15 | 2200958,78 |
| 223 | 420631,33 | 2200878,07 |
| 224 | 420626,85 | 2200707,65 |
| 225 | 420613,46 | 2200597,10 |
| 226 | 420595,04 | 2200476,02 |
| 227 | 420579,22 | 2200352,10 |
| 228 | 420569,80 | 2200231,55 |
| 229 | 420568,82 | 2200096,73 |
| 230 | 420572,40 | 2200019,89 |
| 231 | 420572,16 | 2199939,00 |
| 232 | 420585,15 | 2199868,23 |
| 233 | 420604,84 | 2199783,61 |
| 234 | 420624,22 | 2199692,35 |
| 235 | 420643,93 | 2199615,74 |
| 236 | 420702,71 | 2199437,10 |
| 237 | 420765,45 | 2199271,57 |
| 238 | 420767,35 | 2199249,54 |
| 239 | 420672,98 | 2199149,79 |
| 240 | 420693,66 | 2199127,72 |
| 241 | 420695,87 | 2199125,37 |
| 242 | 420704,42 | 2199116,24 |
| 243 | 420741,13 | 2199150,71 |
| 244 | 421002,75 | 2199396,37 |
| 245 | 420994,01 | 2199405,68 |
| 246 | 420990,27 | 2199409,65 |
| 247 | 420971,26 | 2199429,90 |
| 248 | 420835,95 | 2199302,84 |
| 249 | 420813,67 | 2199307,01 |
| 250 | 420807,77 | 2199319,40 |
| 251 | 420753,91 | 2199432,32 |
| 252 | 420701,33 | 2199583,14 |
| 253 | 420650,82 | 2199788,08 |
| 254 | 420636,91 | 2199942,99 |
| 255 | 420633,69 | 2199978,82 |
| 256 | 420626,61 | 2200047,47 |
| 257 | 420617,27 | 2200137,96 |
| 258 | 420617,78 | 2200166,49 |
| 259 | 420623,96 | 2200169,86 |
| 260 | 420646,23 | 2200181,98 |
| 261 | 420644,87 | 2200190,89 |
| 262 | 420625,57 | 2200187,91 |
| 263 | 420618,18 | 2200186,78 |
| 264 | 420619,31 | 2200246,86 |
| 265 | 420630,92 | 2200401,38 |
| 266 | 420650,23 | 2200538,99 |
| 267 | 420663,82 | 2200667,22 |
| 268 | 420673,32 | 2200820,34 |
| 269 | 420670,74 | 2200979,72 |
| 270 | 420689,23 | 2201002,55 |
| 271 | 420687,36 | 2201025,85 |
| 272 | 420667,84 | 2201045,23 |
| 273 | 420657,94 | 2201108,08 |
| 274 | 420641,85 | 2201205,94 |
| 275 | 420613,66 | 2201333,42 |
| 276 | 420585,05 | 2201438,06 |
| 277 | 420588,06 | 2201451,64 |
| 278 | 420578,01 | 2201473,90 |
| 279 | 420520,70 | 2201613,69 |
| 280 | 420500,59 | 2201669,05 |
| 281 | 420446,06 | 2201791,32 |
| 282 | 420410,34 | 2201855,59 |
| 283 | 420361,00 | 2201941,89 |
| 284 | 420385,62 | 2201964,52 |
| 285 | 420384,95 | 2201969,77 |
| 286 | 420384,27 | 2201975,03 |
| 287 | 420382,55 | 2201988,55 |
| 288 | 420381,78 | 2201994,51 |
| 289 | 420338,48 | 2202002,76 |
| 290 | 420319,83 | 2202006,31 |
| 291 | 420309,81 | 2202018,77 |
| 292 | 420282,24 | 2202053,07 |
| 293 | 420259,36 | 2202081,52 |
| 294 | 420213,60 | 2202128,11 |
| 295 | 420151,97 | 2202195,08 |
| 296 | 420028,51 | 2202314,01 |
| 297 | 419926,20 | 2202404,75 |
| 298 | 419878,07 | 2202455,51 |
| 299 | 419883,75 | 2202483,70 |
| 300 | 419867,94 | 2202497,67 |
| 301 | 419849,16 | 2202486,18 |
| 302 | 419834,08 | 2202545,17 |
| 303 | 419833,53 | 2202547,09 |
| 304 | 419822,14 | 2202546,62 |
| 305 | 419822,67 | 2202540,00 |
| 306 | 419825,74 | 2202501,93 |
| 307 | 419773,82 | 2202557,59 |
| 308 | 419736,18 | 2202597,91 |
| 309 | 419710,52 | 2202625,97 |
| 310 | 419704,32 | 2202640,91 |
| 311 | 419683,95 | 2202661,78 |
| 312 | 419675,48 | 2202660,69 |
| 313 | 419618,82 | 2202718,65 |
| 314 | 419560,10 | 2202798,99 |
| 315 | 419453,85 | 2202930,11 |
| 316 | 419436,54 | 2202948,07 |
| 317 | 419412,41 | 2202989,65 |
| 318 | 419380,82 | 2203021,52 |
| 319 | 419360,07 | 2203028,04 |
| 320 | 419272,94 | 2203109,63 |
| 321 | 419295,95 | 2203125,43 |
| 322 | 419285,76 | 2203145,29 |
| 323 | 419267,10 | 2203165,17 |
| 324 | 419224,75 | 2203144,20 |
| 325 | 419177,39 | 2203196,10 |
| 326 | 419098,43 | 2203282,61 |
| 327 | 419048,43 | 2203338,30 |
| 328 | 419001,54 | 2203398,95 |
| 329 | 418900,30 | 2203544,64 |
| 330 | 418909,70 | 2203555,08 |
| 331 | 418917,07 | 2203563,26 |
| 332 | 418901,91 | 2203586,34 |
| 333 | 418894,12 | 2203583,38 |
| 334 | 418879,01 | 2203577,63 |
| 335 | 418851,00 | 2203629,11 |
| 336 | 418822,99 | 2203680,59 |
| 337 | 418799,55 | 2203731,68 |
| 338 | 418791,13 | 2203750,04 |
| 339 | 418774,19 | 2203766,07 |
| 340 | 418743,60 | 2203839,73 |
| 341 | 418740,82 | 2203856,43 |
| 342 | 418733,79 | 2203875,04 |
| 343 | 418726,64 | 2203885,53 |
| 344 | 418692,72 | 2203992,11 |
| 345 | 418677,51 | 2204039,89 |
| 346 | 418704,24 | 2204057,97 |
| 347 | 418699,73 | 2204087,19 |
| 348 | 418681,16 | 2204083,94 |
| 349 | 418661,18 | 2204102,31 |
| 350 | 418649,39 | 2204139,32 |
| 351 | 418667,31 | 2204149,84 |
| 352 | 418664,08 | 2204161,42 |
| 353 | 418645,20 | 2204160,49 |
| 354 | 418642,68 | 2204160,37 |
| 355 | 418627,92 | 2204206,69 |
| 356 | 418609,95 | 2204286,59 |
| 357 | 418611,64 | 2204319,59 |
| 358 | 418601,74 | 2204367,83 |
| 359 | 418611,50 | 2204369,16 |
| 360 | 418610,68 | 2204382,22 |
| 361 | 418597,25 | 2204387,49 |
| 362 | 418587,41 | 2204446,19 |
| 363 | 418584,95 | 2204447,78 |
| 364 | 418577,21 | 2204452,82 |
| 365 | 418567,96 | 2204502,39 |
| 366 | 418564,44 | 2204536,93 |
| 367 | 418563,98 | 2204541,41 |
| 368 | 418562,21 | 2204558,78 |
| 369 | 418558,90 | 2204591,21 |
| 370 | 418555,49 | 2204624,69 |
| 371 | 418554,92 | 2204630,26 |
| 372 | 418557,54 | 2204647,49 |
| 373 | 418565,77 | 2204647,83 |
| 374 | 418578,91 | 2204648,36 |
| 375 | 418579,93 | 2204664,59 |
| 376 | 418566,75 | 2204666,75 |
| 377 | 418558,13 | 2204668,16 |
| 378 | 418562,99 | 2204725,53 |
| 379 | 418569,24 | 2204750,01 |
| 380 | 418576,14 | 2204777,06 |
| 381 | 418589,98 | 2204831,34 |
| 382 | 418593,29 | 2204841,52 |
| 383 | 418630,15 | 2204954,85 |
| 384 | 418639,88 | 2204974,87 |
| 385 | 418658,80 | 2205046,44 |
| 386 | 418767,72 | 2205406,25 |
| 387 | 418784,03 | 2205453,75 |
| 388 | 418793,14 | 2205454,58 |
| 389 | 418810,65 | 2205456,18 |
| 390 | 418818,83 | 2205483,84 |
| 391 | 418804,71 | 2205497,63 |
| 392 | 418800,51 | 2205501,73 |
| 393 | 418815,68 | 2205567,53 |
| 394 | 418821,85 | 2205629,58 |
| 395 | 418821,28 | 2205682,81 |
| 396 | 418816,40 | 2205734,99 |
| 397 | 418800,87 | 2205828,47 |
| 398 | 418770,37 | 2205994,86 |
| 399 | 418748,02 | 2206113,75 |
| 400 | 418746,56 | 2206153,57 |
| 401 | 418741,99 | 2206179,02 |
| 402 | 418733,73 | 2206196,57 |
| 403 | 418731,61 | 2206208,07 |
| 404 | 418714,09 | 2206302,93 |
| 405 | 418734,75 | 2206329,30 |
| 406 | 418728,56 | 2206351,25 |
| 407 | 418725,25 | 2206362,99 |
| 408 | 418704,08 | 2206372,91 |
| 409 | 418688,28 | 2206458,05 |
| 410 | 418686,22 | 2206469,13 |
| 411 | 418700,57 | 2206481,11 |
| 412 | 418697,84 | 2206498,60 |
| 413 | 418676,39 | 2206496,54 |
| 414 | 418676,10 | 2206498,10 |
| 415 | 418650,96 | 2206634,30 |
| 416 | 418650,11 | 2206658,46 |
| 417 | 418640,61 | 2206710,48 |
| 418 | 418652,44 | 2206725,39 |
| 419 | 418656,48 | 2206730,48 |
| 420 | 418652,23 | 2206756,80 |
| 421 | 418646,90 | 2206758,28 |
| 422 | 418633,38 | 2206762,02 |
| 423 | 418624,93 | 2206797,52 |
| 424 | 418595,76 | 2206961,05 |
| 425 | 418563,30 | 2207151,74 |
| 426 | 418556,41 | 2207183,31 |
| 427 | 418552,01 | 2207203,44 |
| 428 | 418550,10 | 2207212,68 |
| 429 | 418509,55 | 2207408,38 |
| 430 | 418504,39 | 2207472,65 |
| 431 | 418502,78 | 2207492,73 |
| 432 | 418500,44 | 2207521,88 |
| 433 | 418504,38 | 2207715,90 |
| 434 | 418504,51 | 2207732,94 |
| 435 | 418505,65 | 2207884,46 |
| 436 | 418519,90 | 2207896,46 |
| 437 | 418574,24 | 2207900,07 |
| 438 | 418619,45 | 2207932,10 |
| 439 | 418624,43 | 2207990,19 |
| 440 | 418625,39 | 2208001,36 |
| 441 | 418628,55 | 2208032,96 |
| 442 | 418630,68 | 2208054,29 |
| 443 | 418652,50 | 2208069,35 |
| 444 | 418666,58 | 2208067,25 |
| 445 | 418693,58 | 2208063,22 |
| 446 | 418699,58 | 2208062,32 |
| 447 | 418739,35 | 2208056,39 |
| 448 | 418748,05 | 2208054,02 |
| 449 | 418748,72 | 2208059,84 |
| 45 | 418764,52 | 2208057,86 |

Перечень координат характерных точек границ зон планируемого размещения линейного объекта (временный отвод) (система координат - МСК-52)

| Номер характерной точки границы | X координата, м | Y координата, м |
|---|---|---|
| Контур № 1 | | |
| 700 | 418542,19 | 2208216,69 |
| 9 | 418524,92 | 2208202,63 |
| 8 | 418525,15 | 2208197,59 |
| 459 | 418546,92 | 2208218,17 |
| 458 | 418552,73 | 2208224,34 |
| 703 | 418483,71 | 2208309,15 |
| 704 | 418425,63 | 2208342,68 |
| 705 | 418381,50 | 2208349,78 |
| 706 | 418359,43 | 2208348,82 |
| 707 | 418359,56 | 2208345,82 |
| 708 | 418316,86 | 2208343,97 |
| 709 | 418260,38 | 2208330,11 |
| 710 | 418176,66 | 2208310,91 |
| 711 | 418177,18 | 2208308,65 |
| 712 | 418139,43 | 2208301,64 |
| 713 | 418078,81 | 2208319,33 |
| 714 | 418039,11 | 2208363,65 |
| 715 | 418033,91 | 2208358,97 |
| 19 | 418048,97 | 2208342,85 |
| 716 | 418074,93 | 2208313,17 |
| 717 | 418139,08 | 2208294,46 |
| 718 | 418257,33 | 2208319,51 |
| 719 | 418318,24 | 2208334,07 |
| 720 | 418380,62 | 2208336,73 |
| 721 | 418421,74 | 2208330,36 |
| 722 | 418474,14 | 2208300,31 |
| 700 | 418542,19 | 2208216,69 |
| Контур № 2 | | |
| 540 | 418538,68 | 2208174,63 |
| 455 | 418539,03 | 2208185,38 |
| 456 | 418538,86 | 2208197,21 |
| 457 | 418560,47 | 2208214,82 |
| 458 | 418552,73 | 2208224,34 |
| 459 | 418546,92 | 2208218,17 |
| 8 | 418525,15 | 2208197,59 |
| 7 | 418526,49 | 2208176,67 |
| 540 | 418538,68 | 2208174,63 |
| Контур № 3 | | |
| 537 | 418546,16 | 2208141,97 |
| 538 | 418548,10 | 2208149,73 |
| 539 | 418537,95 | 2208152,29 |
| 540 | 418538,68 | 2208174,63 |
| 7 | 418526,49 | 2208176,67 |
| 6 | 418528,43 | 2208146,43 |
| 537 | 418546,16 | 2208141,97 |
| Контур № 4 | | |
| 460 | 418667,58 | 2207957,75 |
| 446 | 418699,57 | 2208062,33 |
| 445 | 418693,58 | 2208063,22 |
| 461 | 418662,35 | 2207961,14 |
| 462 | 418641,25 | 2207942,65 |
| 463 | 418654,08 | 2207980,73 |
| 464 | 418646,63 | 2207986,99 |
| 465 | 418624,93 | 2207912,39 |
| 466 | 418633,62 | 2207920,01 |
| 467 | 418637,43 | 2207931,33 |
| 460 | 418667,58 | 2207957,75 |
| Контур № 5 | | |
| 478 | 418507,70 | 2207732,83 |
| 479 | 418510,41 | 2207818,84 |
| 480 | 418511,98 | 2207854,47 |
| 481 | 418547,09 | 2207852,15 |
| 482 | 418551,35 | 2207855,88 |
| 483 | 418559,82 | 2207855,32 |
| 465 | 418624,93 | 2207912,39 |
| 464 | 418646,63 | 2207986,99 |
| 486 | 418640,55 | 2207992,09 |
| 439 | 418624,43 | 2207990,19 |
| 438 | 418619,45 | 2207932,10 |
| 437 | 418574,24 | 2207900,07 |
| 436 | 418519,90 | 2207896,46 |
| 435 | 418505,65 | 2207884,46 |
| 434 | 418504,51 | 2207732,94 |
| 478 | 418507,70 | 2207732,83 |
| Контур № 6 | | |
| 95 | 418456,12 | 2207858,14 |
| 94 | 418457,88 | 2207888,75 |
| 93 | 418449,20 | 2207898,57 |
| 92 | 418376,00 | 2207909,90 |
| 91 | 418343,92 | 2207965,42 |
| 90 | 418353,72 | 2208047,65 |
| 89 | 418351,65 | 2208072,97 |
| 873 | 418328,79 | 2208080,69 |
| 874 | 418267,70 | 2208102,09 |
| 875 | 418226,66 | 2208115,81 |
| 876 | 418202,66 | 2208124,25 |
| 877 | 418206,42 | 2208141,85 |
| 878 | 418200,55 | 2208143,10 |
| 879 | 418196,95 | 2208126,25 |
| 880 | 418158,76 | 2208139,68 |
| 881 | 418090,15 | 2208163,97 |
| 882 | 418062,59 | 2208173,06 |
| 883 | 418043,48 | 2208181,24 |
| 884 | 418037,01 | 2208187,29 |
| 885 | 418025,67 | 2208198,23 |
| 886 | 418018,60 | 2208206,74 |
| 887 | 418011,21 | 2208216,94 |
| 79 | 418004,10 | 2208222,99 |
| 78 | 417984,97 | 2208230,19 |
| 470 | 417970,68 | 2208225,90 |
| 889 | 418090,22 | 2208105,77 |
| 890 | 418187,34 | 2208081,25 |
| 891 | 418335,37 | 2208050,35 |
| 892 | 418325,19 | 2207962,09 |
| 893 | 418376,89 | 2207867,37 |
| 894 | 418384,33 | 2207866,88 |
| 895 | 418386,63 | 2207862,72 |
| 95 | 418456,12 | 2207858,14 |
| Контур № 7 | | |
| 896 | 418052,56 | 2208143,61 |
| 470 | 417970,68 | 2208225,90 |
| 469 | 417966,05 | 2208230,55 |
| 899 | 417952,25 | 2208244,43 |
| 912 | 417951,26 | 2208245,47 |
| 901 | 417933,60 | 2208263,21 |
| 902 | 417940,20 | 2208243,42 |
| 903 | 417951,11 | 2208217,69 |
| 904 | 418083,65 | 2208107,30 |
| 905 | 418090,22 | 2208105,77 |
| 896 | 418052,56 | 2208143,61 |
| Контур № 8 | | |
| 78 | 417984,97 | 2208230,

(Окончание. Начало на 11-й стр.)

| | | |
|---|---|---|
| 70 | 417927,27 | 2208361,11 |
| 68 | 417899,34 | 2208398,40 |
| 67 | 417822,01 | 2208503,94 |
| Контур № 12 | | |
| 541 | 418643,11 | 2207322,33 |
| 542 | 418657,11 | 2207337,64 |
| 543 | 418521,28 | 2207474,14 |
| 431 | 418502,78 | 2207492,73 |
| 430 | 418504,39 | 2207472,65 |
| 544 | 418642,46 | 2207324,52 |
| 541 | 418643,11 | 2207322,33 |
| Контур № 13 | | |
| 471 | 418707,85 | 2207351,12 |
| 472 | 418727,90 | 2207368,31 |
| 473 | 418721,97 | 2207374,44 |
| 474 | 418701,63 | 2207357,93 |
| 475 | 418664,79 | 2207329,93 |
| 476 | 418669,73 | 2207324,97 |
| 477 | 418696,29 | 2207342,72 |
| 471 | 418707,85 | 2207351,12 |
| Контур № 14 | | |
| 545 | 418561,97 | 2207219,94 |
| 546 | 418613,58 | 2207289,65 |
| 547 | 418599,65 | 2207276,69 |
| 548 | 418566,82 | 2207238,39 |
| 549 | 418553,44 | 2207215,71 |
| 545 | 418561,97 | 2207219,94 |
| Контур № 15 | | |
| 421 | 418646,90 | 2206758,28 |
| 736 | 418617,82 | 2206922,21 |
| 737 | 418611,30 | 2206961,75 |
| 738 | 418597,93 | 2207032,94 |
| 739 | 418596,29 | 2207044,78 |
| 740 | 418591,43 | 2207074,78 |
| 741 | 418762,21 | 2207111,17 |
| 742 | 418776,07 | 2207099,56 |
| 743 | 418797,26 | 2207124,86 |
| 744 | 418771,07 | 2207146,80 |
| 745 | 418585,93 | 2207107,36 |
| 746 | 418575,53 | 2207168,49 |
| 747 | 418574,22 | 2207196,74 |
| 748 | 418586,11 | 2207226,77 |
| 749 | 418611,01 | 2207252,58 |
| 750 | 418628,34 | 2207273,93 |
| 751 | 418639,28 | 2207292,31 |
| 752 | 418636,01 | 2207289,23 |
| 753 | 418620,02 | 2207273,04 |
| 754 | 418611,14 | 2207263,15 |
| 755 | 418610,56 | 2207261,44 |
| 756 | 418609,38 | 2207259,79 |
| 757 | 418606,70 | 2207257,75 |
| 758 | 418594,26 | 2207241,57 |
| 759 | 418585,38 | 2207229,88 |
| 760 | 418573,84 | 2207213,69 |
| 761 | 418561,40 | 2207194,81 |
| 762 | 418557,85 | 2207186,71 |
| 426 | 418556,41 | 2207183,31 |
| 425 | 418563,30 | 2207151,74 |
| 424 | 418595,76 | 2206961,05 |
| 423 | 418624,93 | 2206797,52 |
| 422 | 418633,38 | 2206762,02 |
| 421 | 418646,90 | 2206758,28 |
| Контур № 16 | | |
| 763 | 418449,21 | 2206596,87 |
| 764 | 418357,99 | 2207025,05 |
| 104 | 418522,14 | 2207060,02 |
| 103 | 418514,16 | 2207092,06 |
| 765 | 418380,46 | 2207063,58 |
| 766 | 418273,55 | 2207565,44 |
| 767 | 418249,10 | 2207586,25 |
| 768 | 418218,73 | 2207581,58 |
| 769 | 418197,89 | 2207556,00 |
| 770 | 418213,93 | 2207542,93 |
| 771 | 418415,06 | 2206598,79 |
| 772 | 418408,10 | 2206577,91 |
| 773 | 418439,40 | 2206567,47 |
| 763 | 418449,21 | 2206596,87 |
| Контур № 17 | | |
| 414 | 418676,10 | 2206498,10 |
| 728 | 418693,11 | 2206518,82 |
| 488 | 418679,44 | 2206577,40 |
| 418 | 418652,44 | 2206725,39 |
| 417 | 418640,61 | 2206710,48 |
| 416 | 418650,11 | 2206658,46 |
| 415 | 418650,96 | 2206634,30 |
| 414 | 418676,10 | 2206498,10 |
| Контур № 18 | | |
| 495 | 418704,14 | 2206473,45 |
| 494 | 418707,24 | 2206476,24 |
| 725 | 418704,76 | 2206489,52 |
| 726 | 418703,42 | 2206496,19 |
| 727 | 418696,38 | 2206504,75 |
| 728 | 418693,11 | 2206518,82 |
| 414 | 418676,10 | 2206498,10 |
| 413 | 418676,39 | 2206496,54 |
| 412 | 418697,84 | 2206498,60 |
| 411 | 418700,57 | 2206481,11 |
| 410 | 418686,22 | 2206469,13 |
| 409 | 418688,28 | 2206458,05 |
| 495 | 418704,14 | 2206473,45 |
| Контур № 19 | | |
| 489 | 418743,87 | 2206359,08 |
| 490 | 418738,07 | 2206358,84 |
| 491 | 418735,29 | 2206363,23 |
| 492 | 418724,13 | 2206402,27 |
| 493 | 418710,97 | 2206456,31 |
| 494 | 418707,24 | 2206476,24 |
| 495 | 418704,14 | 2206473,45 |
| 409 | 418688,28 | 2206458,05 |
| 408 | 418704,08 | 2206372,91 |
| 407 | 418725,25 | 2206362,99 |
| 406 | 418728,56 | 2206351,25 |
| 496 | 418731,73 | 2206352,22 |
| 497 | 418749,26 | 2206361,35 |
| 498 | 418749,47 | 2206361,46 |
| 499 | 418749,14 | 2206362,16 |
| 489 | 418743,87 | 2206359,08 |
| Контур № 20 | | |
| 500 | 418743,54 | 2206212,52 |
| 501 | 418732,13 | 2206285,92 |
| 502 | 418733,52 | 2206302,16 |
| 503 | 418737,18 | 2206311,02 |
| 504 | 418770,01 | 2206356,93 |
| 505 | 418747,67 | 2206346,61 |
| 405 | 418734,75 | 2206329,30 |
| 404 | 418714,09 | 2206302,93 |
| 403 | 418731,61 | 2206208,07 |
| 500 | 418743,54 | 2206212,52 |
| Контур № 21 | | |
| 119 | 418700,53 | 2205994,80 |
| 118 | 418696,87 | 2206004,38 |
| 550 | 418678,11 | 2205995,49 |
| 119 | 418700,53 | 2205994,80 |
| Контур № 22 | | |
| 123 | 418736,84 | 2205920,70 |
| 122 | 418729,99 | 2205953,20 |
| 794 | 418510,65 | 2205880,35 |
| 795 | 418482,29 | 2205880,39 |
| 796 | 418482,24 | 2205847,39 |
| 797 | 418515,96 | 2205847,34 |
| 123 | 418736,84 | 2205920,70 |
| Контур № 23 | | |
| 126 | 418754,37 | 2205821,36 |
| 125 | 418751,00 | 2205840,57 |
| 729 | 418721,96 | 2205866,78 |
| 730 | 418714,62 | 2205857,24 |
| 126 | 418754,37 | 2205821,36 |
| Контур № 24 | | |
| 775 | 418812,04 | 2205523,98 |
| 776 | 418821,23 | 2205578,67 |
| 777 | 418824,54 | 2205669,06 |
| 778 | 418820,83 | 2205717,01 |
| 779 | 418815,10 | 2205766,54 |
| 780 | 418837,89 | 2205745,97 |
| 781 | 418845,17 | 2205755,56 |
| 782 | 418812,86 | 2205784,73 |
| 783 | 418797,93 | 2205870,17 |
| 784 | 418786,82 | 2205937,30 |
| 785 | 418931,65 | 2205985,41 |
| 786 | 418981,78 | 2205960,08 |
| 787 | 419011,76 | 2205976,58 |
| 788 | 418989,24 | 2206001,83 |
| 789 | 418981,13 | 2205997,38 |
| 790 | 418934,28 | 2206021,05 |
| 791 | 418781,37 | 2205970,26 |
| 792 | 418778,81 | 2205985,69 |
| 500 | 418743,55 | 2206212,52 |
| 403 | 418731,61 | 2206208,06 |
| 402 | 418733,73 | 2206196,57 |
| 401 | 418741,99 | 2206179,02 |
| 400 | 418746,56 | 2206153,57 |
| 399 | 418748,02 | 2206113,75 |
| 398 | 418770,37 | 2205994,86 |
| 397 | 418800,87 | 2205828,47 |
| 396 | 418816,40 | 2205734,99 |
| 395 | 418821,28 | 2205682,81 |
| 394 | 418821,85 | 2205629,58 |
| 393 | 418815,68 | 2205567,53 |
| 392 | 418800,51 | 2205501,73 |
| 391 | 418804,71 | 2205497,63 |
| 775 | 418812,04 | 2205523,98 |
| Контур № 25 | | |
| 731 | 418631,89 | 2204932,76 |
| 732 | 418652,91 | 2204994,67 |
| 733 | 418721,50 | 2205224,03 |
| 388 | 418793,14 | 2205454,58 |
| 387 | 418784,03 | 2205453,75 |
| 386 | 418767,72 | 2205406,25 |
| 385 | 418658,80 | 2205046,44 |
| 384 | 418639,88 | 2204974,87 |
| 383 | 418630,15 | 2204954,85 |
| 382 | 418593,29 | 2204841,52 |
| 734 | 418603,87 | 2204844,51 |
| 735 | 418608,02 | 2204859,40 |
| 731 | 418631,89 | 2204932,76 |
| Контур № 26 | | |
| 506 | 418580,73 | 2204761,47 |
| 734 | 418603,87 | 2204844,51 |
| 382 | 418593,29 | 2204841,52 |
| 381 | 418589,98 | 2204831,34 |
| 380 | 418576,14 | 2204777,06 |
| 379 | 418569,24 | 2204750,01 |
| 508 | 418571,02 | 2204753,38 |
| 506 | 418580,73 | 2204761,47 |
| Контур № 27 | | |
| 376 | 418566,75 | 2204666,75 |
| 509 | 418567,25 | 2204676,51 |
| 510 | 418579,86 | 2204758,34 |
| 506 | 418580,73 | 2204761,47 |
| 508 | 418571,02 | 2204753,38 |
| 379 | 418569,24 | 2204750,01 |
| 378 | 418562,99 | 2204725,53 |
| 377 | 418558,13 | 2204668,16 |
| 376 | 418566,75 | 2204666,75 |
| Контур № 28 | | |
| 513 | 418564,83 | 2204629,51 |
| 373 | 418565,77 | 2204647,83 |
| 372 | 418557,54 | 2204647,49 |
| 371 | 418554,92 | 2204630,26 |
| 370 | 418555,49 | 2204624,69 |
| 513 | 418564,83 | 2204629,51 |
| Контур № 29 | | |
| 514 | 418566,96 | 2204593,45 |
| 515 | 418564,45 | 2204622,13 |
| 513 | 418564,83 | 2204629,51 |
| 370 | 418555,49 | 2204624,69 |
| 369 | 418558,90 | 2204591,20 |
| 514 | 418566,96 | 2204593,45 |
| Контур № 30 | | |
| 517 | 418570,29 | 2204555,36 |
| 514 | 418566,96 | 2204593,45 |
| 369 | 418558,90 | 2204591,20 |
| 368 | 418562,21 | 2204558,78 |
| 517 | 418570,29 | 2204555,36 |
| Контур № 31 | | |
| 521 | 418571,47 | 2204541,83 |
| 517 | 418570,29 | 2204555,36 |
| 368 | 418562,21 | 2204558,78 |
| 367 | 418563,98 | 2204541,41 |
| 521 | 418571,47 | 2204541,83 |
| Контур № 32 | | |
| 363 | 418584,95 | 2204447,78 |
| 519 | 418573,33 | 2204520,53 |
| 520 | 418571,86 | 2204537,39 |
| 366 | 418564,44 | 2204536,93 |
| 365 | 418567,96 | 2204502,39 |
| 364 | 418577,21 | 2204452,82 |
| 363 | 418584,95 | 2204447,78 |
| Контур № 33 | | |
| 353 | 418645,20 | 2204160,50 |
| 523 | 418615,55 | 2204271,35 |
| 356 | 418609,95 | 2204286,59 |
| 355 | 418627,92 | 2204206,69 |
| 354 | 418642,68 | 2204160,37 |
| 353 | 418645,20 | 2204160,50 |
| Контур № 34 | | |
| 774 | 418721,35 | 2204001,05 |
| 346 | 418704,24 | 2204057,97 |
| 345 | 418677,51 | 2204039,89 |
| 344 | 418692,72 | 2203992,11 |
| 774 | 418721,35 | 2204001,05 |
| Контур № 35 | | |
| 551 | 418805,58 | 2203734,71 |
| 553 | 418739,22 | 2203877,40 |
| 342 | 418733,79 | 2203875,04 |
| 341 | 418740,82 | 2203856,43 |
| 340 | 418743,60 | 2203839,73 |
| 339 | 418774,19 | 2203766,07 |
| 338 | 418791,13 | 2203750,04 |
| 337 | 418799,55 | 2203731,68 |
| 551 | 418805,58 | 2203734,71 |
| Контур № 36 | | |
| 554 | 418758,53 | 2203620,59 |
| 552 | 418754,19 | 2203708,94 |
| 159 | 418756,29 | 2203709,99 |
| 158 | 418752,83 | 2203717,21 |
| 555 | 418745,92 | 2203713,74 |
| 556 | 418750,52 | 2203620,59 |
| 554 | 418758,53 | 2203620,59 |
| Контур № 37 | | |
| 333 | 418894,12 | 2203583,38 |
| 557 | 418868,09 | 2203633,46 |
| 558 | 418863,90 | 2203643,10 |
| 559 | 418850,22 | 2203678,27 |
| 560 | 418850,46 | 2203719,87 |
| 561 | 418856,86 | 2203752,47 |
| 562 | 418844,68 | 2203756,02 |
| 563 | 418836,59 | 2203722,04 |
| 564 | 418833,10 | 2203698,36 |
| 565 | 418836,01 | 2203669,65 |
| 335 | 418851,00 | 2203629,11 |
| 334 | 418879,01 | 2203577,63 |
| 333 | 418894,12 | 2203583,38 |
| Контур № 38 | | |
| 325 | 419177,39 | 2203196,10 |
| 566 | 419173,67 | 2203207,45 |
| 567 | 419166,86 | 2203221,03 |
| 568 | 419147,98 | 2203247,96 |
| 569 | 419093,64 | 2203306,81 |
| 570 | 419011,20 | 2203406,14 |
| 571 | 418920,69 | 2203535,13 |
| 330 | 418909,70 | 2203555,08 |
| 329 | 418900,30 | 2203544,64 |
| 328 | 419001,54 | 2203398,95 |
| 327 | 419048,43 | 2203338,30 |
| 326 | 419098,43 | 2203282,61 |
| 325 | 419177,39 | 2203196,10 |
| Контур № 39 | | |
| 173 | 419193,08 | 2203098,41 |
| 172 | 419192,57 | 2203116,79 |
| 171 | 419188,98 | 2203120,72 |
| 572 | 419171,27 | 2203100,86 |
| 174 | 419181,72 | 2203091,32 |
| 173 | 419193,08 | 2203098,41 |
| Контур № 40 | | |
| 524 | 419210,86 | 2203065,29 |
| 179 | 419227,42 | 2203082,93 |
| 178 | 419219,89 | 2203087,90 |
| 177 | 419198,42 | 2203076,00 |
| 524 | 419210,86 | 2203065,29 |
| Контур № 41 | | |
| 306 | 419825,74 | 2202501,93 |
| 305 | 419822,67 | 2202540,00 |
| 525 | 419815,61 | 2202548,99 |
| 526 | 419812,37 | 2202551,98 |
| 527 | 419793,94 | 2202551,24 |
| 528 | 419780,23 | 2202554,48 |
| 307 | 419773,82 | 2202557,59 |
| 306 | 419825,74 | 2202501,93 |
| Контур №42 | | |
| 573 | 419897,98 | 2202590,85 |
| 574 | 419890,67 | 2202601,06 |
| 575 | 419850,32 | 2202573,68 |
| 576 | 419825,76 | 2202556,87 |
| 577 | 419820,10 | 2202557,33 |
| 578 | 419815,05 | 2202555,18 |
| 579 | 419812,44 | 2202552,44 |
| 525 | 419815,61 | 2202548,99 |
| 305 | 419822,67 | 2202540,00 |
| 304 | 419822,14 | 2202546,62 |
| 303 | 419833,53 | 2202547,09 |
| 302 | 419834,08 | 2202545,17 |
| 581 | 419842,42 | 2202550,82 |
| 573 | 419897,98 | 2202590,85 |
| Контур №43 | | |
| 529 | 420119,93 | 2201980,92 |
| 530 | 420044,40 | 2202233,57 |
| 531 | 420038,35 | 2202249,33 |
| 193 | 420036,85 | 2202252,91 |
| 192 | 420017,52 | 2202273,79 |
| 191 | 419994,81 | 2202295,62 |
| 532 | 420020,92 | 2202253,00 |
| 533 | 420025,54 | 2202243,63 |
| 534 | 420045,92 | 2202190,49 |
| 535 | 420070,07 | 2202113,18 |
| 536 | 420102,04 | 2202026,09 |
| 529 | 420119,93 | 2201980,92 |
| Контур №44 | | |
| 582 | 420147,08 | 2201959,06 |
| 583 | 420141,12 | 2201965,46 |
| 584 | 420115,12 | 2202031,08 |
| 585 | 420087,27 | 2202106,91 |
| 586 | 420105,42 | 2202112,98 |
| 587 | 420093,75 | 2202147,41 |
| 588 | 420104,88 | 2202151,21 |
| 195 | 420089,78 | 2202195,75 |
| 194 | 420075,08 | 2202211,63 |
| 589 | 420055,72 | 2202204,19 |
| 590 | 420120,85 | 2201978,61 |
| 591 | 420124,53 | 2201969,33 |
| 592 | 420125,50 | 2201962,50 |
| 593 | 420127,11 | 2201956,93 |
| 594 | 420129,19 | 2201957,14 |
| 595 | 420145,98 | 2201958,92 |
| 582 | 420147,08 | 2201959,06 |
| Контур № 45 | | |
| 200 | 420249,17 | 2201993,66 |
| 199 | 420233,68 | 2202018,10 |
| 596 | 420198,09 | 2201992,47 |
| 597 | 420200,69 | 2201972,41 |
| 598 | 420214,57 | 2201969,21 |
| 202 | 420222,64 | 2201973,16 |
| 201 | 420221,28 | 2201984,18 |
| 200 | 420249,17 | 2201993,66 |
| Контур № 46 | | |
| 206 | 420246,86 | 2201933,79 |
| 205 | 420227,08 | 2201937,24 |
| 204 | 420225,54 | 2201949,85 |
| 602 | 420211,81 | 2201948,21 |
| 603 | 420162,61 | 2201941,89 |
| 604 | 420167,39 | 2201941,19 |
| 605 | 420193,44 | 2201937,35 |
| 606 | 420205,79 | 2201934,05 |
| 607 | 420219,65 | 2201932,13 |
| 608 | 420230,93 | 2201932,17 |
| 206 | 420246,86 | 2201933,79 |
| Контур № 47 | | |
| 209 | 420320,73 | 2201892,83 |
| 208 | 420313,33 | 2201902,68 |
| 609 | 420272,05 | 2201895,28 |
| 610 | 420273,69 | 2201884,40 |
| 209 | 420320,73 | 2201892,83 |
| Контур № 48 | | |
| 599 | 420391,32 | 2201991,49 |
| 600 | 420394,67 | 2202009,06 |
| 601 | 420310,84 | 2202073,66 |
| 292 | 420282,24 | 2202053,07 |
| 291 | 420309,81 | 2202018,77 |
| 289 | 420338,48 | 2202002,76 |
| 288 | 420381,78 | 2201994,51 |
| 287 | 420382,55 | 2201988,55 |
| 599 | 420391,32 | 2201991,49 |
| Контур № 49 | | |
| 271 | 420687,36 | 2201025,85 |
| 611 | 420688,04 | 2201029,53 |
| 612 | 420688,23 | 2201033,27 |
| 613 | 420687,93 | 2201036,99 |
| 614 | 420687,16 | 2201040,65 |
| 615 | 420685,91 | 2201044,18 |
| 616 | 420668,98 | 2201094,80 |
| 617 | 420667,70 | 2201099,25 |
| 618 | 420666,77 | 2201103,79 |
| 619 | 420662,25 | 2201131,79 |
| 620 | 420654,59 | 2201182,53 |
| 621 | 420637,37 | 2201260,48 |
| 622 | 420601,98 | 2201409,04 |
| 623 | 420586,61 | 2201466,34 |
| 624 | 420539,99 | 2201588,25 |
| 625 | 420504,98 | 2201672,24 |
| 626 | 420477,63 | 2201731,91 |
| 627 | 420475,87 | 2201736,18 |
| 628 | 420474,47 | 2201740,58 |
| 629 | 420464,46 | 2201777,05 |
| 630 | 420462,41 | 2201783,26 |
| 631 | 420459,72 | 2201789,22 |
| 632 | 420450,78 | 2201806,58 |
| 633 | 420447,11 | 2201812,80 |
| 634 | 420425,39 | 2201845,21 |
| 635 | 420422,35 | 2201850,30 |
| 636 | 420401,64 | 2201889,49 |
| 637 | 420392,08 | 2201905,62 |
| 638 | 420435,83 | 2201913,46 |
| 639 | 420434,43 | 2201924,38 |
| 640 | 420386,08 | 2201915,72 |
| 641 | 420375,92 | 2201932,71 |
| 642 | 420374,18 | 2201937,63 |
| 643 | 420374,23 | 2201940,64 |
| 644 | 420376,50 | 2201946,16 |
| 645 | 420381,15 | 2201949,91 |
| 646 | 420389,83 | 2201951,58 |
| 647 | 420394,61 | 2201952,44 |
| 648 | 420400,84 | 2201953,96 |
| 649 | 420408,22 | 2201956,59 |
| 650 | 420417,07 | 2201961,01 |
| 651 | 420426,67 | 2201966,88 |
| 652 | 420435,13 | 2201971,35 |
| 653 | 420443,45 | 2201974,86 |
| 654 | 420452,34 | 2201977,89 |
| 655 | 420436,84 | 2201976,00 |
| 656 | 420392,15 | 2201970,70 |
| 285 | 420384,95 | 2201969,77 |
| 284 | 420385,62 | 2201964,52 |
| 283 | 420361,00 | 2201941,89 |
| 282 | 420410,34 | 2201855,59 |
| 281 | 420446,06 | 2201791,32 |
| 280 | 420500,59 | 2201669,05 |
| 279 | 420520,70 | 2201613,69 |
| 278 | 420578,01 | 2201473,90 |
| 277 | 420588,06 | 2201451,64 |
| 276 | 420585,05 | 2201438,06 |
| 275 | 420613,66 | 2201333,42 |
| 274 | 420641,85 | 2201205,94 |
| 273 | 420657,94 | 2201108,08 |
| 272 | 420667,84 | 2201045,23 |
| 271 | 420687,36 | 2201025,85 |
| Контур № 50 | | |
| 262 | 420625,57 | 2200187,91 |
| 657 | 420628,53 | 2200282,42 |
| 658 | 420636,14 | 2200391,05 |
| 659 | 420647,98 | 2200473,48 |
| 660 | 420664,40 | 2200597,86 |
| 661 | 420671,79 | 2200665,06 |
| 662 | 420678,39 | 2200765,70 |
| 663 | 420681,07 | 2200858,48 |
| 664 | 420690,49 | 2200988,88 |
| 270 | 420689,23 | 2201002,55 |
| 269 | 420670,74 | 2200979,72 |
| 268 | 420673,32 | 2200820,34 |
| 267 | 420663,82 | 2200667,22 |
| 266 | 420650,23 | 2200538,99 |
| 265 | 420630,92 | 2200401,38 |
| 264 | 420619,31 | 2200246,86 |
| 263 | 420618,19 | 2200186,78 |
| 262 | 420625,57 | 2200187,91 |
| Контур № 51 | | |
| 256 | 420626,61 | 2200047,47 |
| 665 | 420626,45 | 2200099,95 |
| 259 | 420623,96 | 2200169,86 |
| 258 | 420617,78 | 2200166,49 |
| 257 | 420617,27 | 2200137,96 |
| 256 | 420626,61 | 2200047,47 |
| Контур № 52 | | |
| 666 | 420969,44 | 2199470,65 |
| 667 | 421033,91 | 2199535,19 |
| 668 | 421062,23 | 2199561,36 |
| 669 | 421068,57 | 2199565,31 |
| 670 | 421079,38 | 2199564,06 |
| 671 | 421097,95 | 2199539,45 |
| 672 | 421108,98 | 2199548,47 |
| 673 | 421093,43 | 2199569,21 |
| 674 | 421079,91 | 2199578,52 |
| 675 | 421063,51 | 2199577,87 |
| 676 | 421055,03 | 2199572,64 |
| 677 | 421003,34 | 2199524,85 |
| 678 | 420935,64 | 2199458,66 |
| 679 | 420816,93 | 2199345,16 |
| 680 | 420814,57 | 2199343,40 |
| 681 | 420811,85 | 2199342,27 |
| 682 | 420808,94 | 2199341,84 |
| 683 | 420806,01 | 2199342,13 |
| 684 | 420803,23 | 2199343,12 |
| 685 | 420798,50 | 2199347,33 |
| 686 | 420775,70 | 2199390,24 |
| 687 | 420771,25 | 2199399,99 |
| 688 | 420735,77 | 2199492,02 |
| 689 | 420733,57 | 2199498,43 |
| 690 | 420678,74 | 2199680,91 |
| 691 | 420676,77 | 2199688,74 |
| 692 | 420652,50 | 2199807,70 |
| 693 | 420651,47 | 2199813,91 |
| 694 | 420650,87 | 2199820,18 |
| 695 | 420643,54 | 2199943,11 |
| 254 | 420636,91 | 2199942,99 |
| 253 | 420650,82 | 2199788,08 |
| 252 | 420701,33 | 2199583,14 |
| 251 | 420753,91 | 2199432,32 |
| 250 | 420807,77 | 2199319,40 |
| 696 | 420820,43 | 2199329,65 |
| 697 | 420866,36 | 2199373,17 |
| 698 | 420906,95 | 2199413,67 |
| 699 | 420920,43 | 2199426,53 |
| 666 | 420969,44 | 2199470,65 |
| Контур № 53 | | |
| 861 | 421036,98 | 2199441,92 |
| 862 | 421035,60 | 2199444,80 |
| 546 | 421028,18 | 2199437,82 |
| 245 | 420994,01 | 2199405,68 |
| 244 | 421002,75 | 2199396,37 |
| 243 | 420741,13 | 2199150,71 |
| 863 | 420749,38 | 2199141,91 |
| 864 | 420768,75 | 2199159,95 |
| 865 | 420773,37 | 2199158,52 |
| 866 | 420801,93 | 2199184,96 |
| 867 | 421056,75 | 2199420,14 |
| 861 | 421036,98 | 2199441,92 |
| Контур № 54 | | |
| 243 | 420741,13 | 2199150,71 |
| 242 | 420704,43 | 2199116,24 |
| 241 | 420695,87 | 2199125,37 |
| 868 | 420659,34 | 2199091,98 |
| 869 | 420670,74 | 2199094,10 |
| 870 | 420673,63 | 2199094,42 |
| 871 | 420688,92 | 2199085,22 |
| 872 | 420749,38 | 2199141,91 |
| 243 | 420741,13 | 2199150,71 |

Перенос (переустройство) сетей инженерных коммуникаций будет осуществляться в границах зон планируемого размещения линейного объекта (временный отвод).

В составе проектируемого линейного объекта не предусмотрено размещение объектов капитального строительства, для которых требуется установление предельных параметров разрешенного строительства.

Планируемых объектов капитального строительства в соответствии с ранее утвержденной документацией по планировке территории в границах зоны планируемого размещения проектируемого линейного объекта - нет. Мероприятия по защите существующих объектов капитального строительства не требуются.

В границах проектируемой территории отсутствуют объекты культурного наследия, разработка мероприятий по их сохранению от возможного негативного воздействия в связи с размещением линейного объекта не требуется.

Проектом предусмотрен комплекс мероприятий по охране окружающей среды, включая мероприятия по защите земельных ресурсов и почвенного покрова, животного и растительного мира, водных ресурсов, по рекультивации временно занимаемых территорий.

Мероприятия по защите территории от чрезвычайных ситуаций природного и техногенного характера, в том числе по обеспечению пожарной безопасности и гражданской обороне проектом планировки территории не предусмотрены.

Проект межевания территории

IV. Чертеж межевания территории

V. Перечень и сведения об образуемых земельных участках

Местоположение границ и условные номера образуемых земельных участков, предлагаемые границы зон действия публичного сервитута и их условные номера указаны в разделе IV. Чертеж межевания территории.

Сведения о земельных участках, образуемых из земель, государственная собственность на которые не разграничена, в границах зоны планируемого размещения линейного объекта - постоянного отвода (полоса отвода автомобильной дороги)

| Условный номер образуемого земельного участка | Площадь, кв. м | Категория земель | Вид разрешенного использования образуемого земельного участка | Адрес (описание местоположения) |
|---|---|---|---|---|
| 52:41:1603002:ЗУ2 | 5786 | Земли промышленности, энергетики, транспорта, связи, радиовещания, телевидения, информатики, земли для обеспечения космической деятельности, земли обороны, безопасности и земли иного специального назначения | Автомобильный транспорт | Нижегородская область, Арзамасский район, Березовское сельское поселение |
| 52:41:1605002:ЗУ6 | 2458 | Земли населенных пунктов | Земельные участки (территории) общего пользования | Нижегородская область, Арзамасский район, Березовское сельское поселение, д. Шерстино |
| 52:41:1605003:ЗУ7 | 1525 | Земли населенных пунктов | Земельные участки (территории) общего пользования | Нижегородская область, Арзамасский район, Березовское сельское поселение, д. Озерки |
| 52:41:1605001:ЗУ8 | 3154 | Земли населенных пунктов | Земельные участки (территории) общего пользования | Нижегородская область, Арзамасский район, Березовское сельское поселение, д. Озерки |
| 52:41:1605003:ЗУ10 | 386 | Земли населенных пунктов | Земельные участки (территории) общего пользования | Нижегородская область, Арзамасский район, Березовское сельское поселение, д. Озерки |
| 52:41:1605001:ЗУ12 | 52 | Земли населенных пунктов | Земельные участки (территории) общего пользования | Нижегородская область, Арзамасский район, Березовское сельское поселение, д. Озерки |
| 52:41:2003001:ЗУ15 | 23815 | Земли промышленности, энергетики, транспорта, связи, радиовещания, телевидения, информатики, земли для обеспечения космической деятельности, земли обороны, безопасности и земли иного специального назначения | Автомобильный транспорт | Нижегородская область, Арзамасский район, Новоусадское сельское поселение |
| 52:41:1605001:ЗУ16 | 434 | Земли населенных пунктов | Земельные участки (территории) общего пользования | Нижегородская область, Арзамасский район, Березовское сельское поселение, д.Озерки |
| 52:41:2001002:ЗУ22 | 371 | Земли промышленности, энергетики, транспорта, связи, радиовещания, телевидения, информатики, земли для обеспечения космической деятельности, земли обороны, безопасности и земли иного специального назначения | Автомобильный транспорт | Нижегородская область, Арзамасский район, Новоусадское сельское поселение |
| 52:41:2001002:ЗУ24 | 20 | Земли промышленности, энергетики, транспорта, связи, радиовещания, телевидения, информатики, земли для обеспечения космической деятельности, земли обороны, безопасности и земли иного специального назначения | Автомобильный транспорт | Нижегородская область, Арзамасский район, Новоусадское сельское поселение |
| 52:41:1603002:ЗУ25 | 2295 | Земли промышленности, энергетики, транспорта, связи, радиовещания, телевидения, информатики, земли для обеспечения космической деятельности, земли обороны, безопасности и земли иного специального назначения | Автомобильный транспорт | Нижегородская область, Арзамасский район, Березовское сельское поселение |
| 52:41:1603004:ЗУ27 | 110 | Земли населенных пунктов | Земельные участки (территории) общего пользования | Нижегородская область, Арзамасский район, Березовское сельское поселение, д. Князевка |
| 52:41:2003001:ЗУ28 | 114 | Земли промышленности, энергетики, транспорта, связи, радиовещания, телевидения, информатики, земли для обеспечения космической деятельности, земли обороны, безопасности и земли иного специального назначения | Автомобильный транспорт | Нижегородская область, Арзамасский район, Новоусадское сельское поселение |
| 52:41:1605002:ЗУ32 | 477 | Земли населенных пунктов | Земельные участки (территории) общего пользования | Нижегородская область, Арзамасский район, Березовское сельское поселение, д. Шерстино |
| 52:41:1605002:ЗУ33 | 2093 | Земли населенных пунктов | Земельные участки (территории) общего пользования | Нижегородская область, Арзамасский район, Березовское сельское поселение, д. Шерстино |
| 52:41:1605003:ЗУ34 | 67 | Земли населенных пунктов | Земельные участки (территории) общего пользования | Нижегородская область, Арзамасский район, Березовское сельское поселение, д. Озерки |
| 52:41:1605003:ЗУ35 | 12105 | Земли населенных пунктов | Земельные участки (территории) общего пользования | Нижегородская область, Арзамасский район, Березовское сельское поселение, д. Озерки |

Сведения о земельных участках, образуемых путем раздела исходного земельного участка с сохранением его в измененных границах, в границах зоны планируемого размещения линейного объекта - постоянного отвода (полоса отвода автомобильной дороги)

| Условный номер образуемого земельного участка | Площадь, кв. м | Категория земель | Вид разрешенного использования исходного земельного участка | Адрес (описание местоположения) |
|---|---|---|---|---|
| 52:41:0000000:478: ЗУ1(1) | 57636 | Земли сельскохозяйственного назначения | для организации учебно-производственного хозяйства | Нижегородская область, Арзамасский район |
| 52:41:0000000:478: ЗУ1(2) | 81369 | Земли сельскохозяйственного назначения | для организации учебно-производственного хозяйства | Нижегородская область, Арзамасский район |
| 52:41:0000000:478: ЗУ1(3) | 20432 | Земли сельскохозяйственного назначения | для организации учебно-производственного хозяйства | Нижегородская область, Арзамасский район |
| 52:41:0000000:478: ЗУ1(4) | 56165 | Земли сельскохозяйственного назначения | для организации учебно-производственного хозяйства | Нижегородская область, Арзамасский район |
| 52:41:0000000:478: ЗУ1(5) | 23502 | Земли сельскохозяйственного назначения | для организации учебно-производственного хозяйства | Нижегородская область, Арзамасский район |
| 52:41:0000000:478: ЗУ1(6) | 145432 | Земли сельскохозяйственного назначения | для организации учебно-производственного хозяйства | Нижегородская область, Арзамасский район |
| 52:41:0000000:478: ЗУ1(7) | 1265 | Земли сельскохозяйственного назначения | для организации учебно-производственного хозяйства | Нижегородская область, Арзамасский район |
| 52:41:0000000:478: ЗУ1(8) | 316 | Земли сельскохозяйственного назначения | для организации учебно-производственного хозяйства | Нижегородская область, Арзамасский район |
| 52:41:0000000:478: ЗУ1(9) | 235 | Земли сельскохозяйственного назначения | для организации учебно-производственного хозяйства | Нижегородская область, Арзамасский район |
| 52:41:0000000:478: ЗУ30 | 9484 | Земли сельскохозяйственного назначения | для организации учебно-производственного хозяйства | Нижегородская область, Арзамасский район |
| 52:41:0000000:488: ЗУ20(1) | 1 | Земли промышленности, энергетики, транспорта, связи, радиовещания, телевидения, информатики, земли для обеспечения космической деятельности, земли обороны, безопасности и земли иного специального назначения | для содержания и эксплуатации электросетевого хозяйства | Нижегородская область, Арзамасский район (опоры №№23-26, 39-41, 43-80; №№1-3,5-12,19-34 (отпайка на КТП №263), №№1-6 (отпайка на КТП №3174 (аб.)), №1 (отпайка на КТП №225), №№1-3, 4/1,4/2,5 (отпайка на КТП №264); КТП №№263,264) Л-1002 ПС Н. Усад |
| 52:41:0000000:488: ЗУ20(2) | 1 | Земли промышленности, энергетики, транспорта, связи, радиовещания, телевидения, информатики, земли для обеспечения космической деятельности, земли обороны, безопасности и земли иного специального назначения | для содержания и эксплуатации электросетевого хозяйства | Нижегородская область, Арзамасский район (опоры №№23-26, 39-41, 43-80; №№1-3,5-12,19-34 (отпайка на КТП №263), №№1-6 (отпайка на КТП №3174 (аб.)), №1 (отпайка на КТП №225), №№1-3, 4/1,4/2,5 (отпайка на КТП №264); КТП №№263,264) Л-1002 ПС Н. Усад |

(Продолжение в след. номере).

www.pravda-nn.ru

НАШИ ТЕЛЕФОНЫ

Рекламный отдел pr@pravda-nn.ru

ЗОЛОТОЙ ФОНД ПРЕССЫ 2007

Главный редактор АВДЕЕВА Л. А.

Директор отдела распространения и подписки БЫКОВ М. М.

Адрес редакции, издателя

603005, Нижегородская область, г. Нижний Новгород, ул. Ульянова, 10а, помещение П50, П51

Подписной индекс - П3539

Адрес эл. почты: info@pravda-nn.ru

WEB-сервер: http://www.pravda-nn.ru

Телефон редакции газеты «Нижегородская правда» 8 (831) 233-94-57

Телефон рекламной службы 8 (831) 233-94-