



30 СЕН 2020

№ в реестре

15563-518-264

**Управление
государственной охраны объектов культурного наследия
Нижегородской области**

П Р И К А З

10.09.2020

№ 264

г. Нижний Новгород

**Об утверждении описания местоположения
границ защитных зон объектов культурного
наследия, расположенных на территории
Арзамасского района
Нижегородской области, режима
использования земель в границах защитных
зон объектов культурного наследия**

В целях обеспечения сохранности объектов культурного наследия регионального значения и объектов культурного наследия федерального значения, расположенных на территории Арзамасского района Нижегородской области, руководствуясь статьями 20², 34¹ Федерального закона от 25 июня 2002 г. № 73-ФЗ "Об объектах культурного наследия (памятниках истории и культуры) народов Российской Федерации", п р и к а з ы в а ю:

1. Утвердить текстовое и графическое описания местоположения границ защитных зон объектов культурного наследия с перечнем координат характерных точек этих границ, режим использования земель в границах защитных зон объектов культурного наследия регионального значения:

- 1) "Богоявленская церковь" (с. Большое Туманово);
- 2) "Покровская церковь" (с. Веригино);
- 3) "Успенская церковь" (с. Виняево);
- 4) "Вознесенская церковь" (с. Виняево);
- 5) "Воскресенская церковь" (с. Водоватово);
- 6) "Троицкая церковь" (с. Вторусское);
- 7) "Сергиевская (кладбищенская церковь)" (с. Выездное);
- 8) "Покровская церковь" (с. Кичанзино);
- 9) "Никольская церковь" (с. Ковакса);
- 10) "Богословская церковь" (с. Никольское);

- 11) "Троицкая церковь" (с. Селема);
- 12) "Троицкая церковь" (с. Селякино);
- 13) "Троицкая церковь" (с. Семеново);
- 14) "Вознесенская церковь" (с. Степаново)

и объектов культурного наследия федерального значения

- 15) "Собор Смоленский с колокольней" (р.п. Выездное, пл. Ленина, 29-б);
- 16) "Воскресенская церковь (деревянная)" (с. Костылиха, ул. Школьная, д.

11а)

согласно приложениям 1, 2 к настоящему приказу.

2. Поручить и.о.начальника отдела государственной охраны и учета объектов культурного наследия А.В.Гонозова организовать работу по направлению в установленном порядке копии настоящего приказа в федеральный орган исполнительной власти, уполномоченный Правительством Российской Федерации на осуществление государственного кадастрового учета, государственной регистрации прав, ведение Единого государственного реестра недвижимости и предоставление сведений, содержащихся в Едином государственном реестре недвижимости, а также в администрацию Лысковского района для размещения в информационной системе обеспечения градостроительной деятельности.

3. Приказ вступает в силу со дня регистрации в Реестре нормативных актов органов исполнительной власти Нижегородской области.

4. Контроль за исполнением настоящего приказа оставляю за собой.

Руководитель

Г.В.Меламед

ПРИЛОЖЕНИЕ 1
к приказу управления государственной
охраны объектов культурного наследия
Нижегородской области
от 10.09.2020 № 264



I. Текстовое описание местоположения границ защитной зоны
объекта культурного наследия регионального значения
"Богоявленская церковь" (с. Большое Туманово)

Граница защитной зоны установлена на расстоянии 200 м от линий внешних стен памятника.

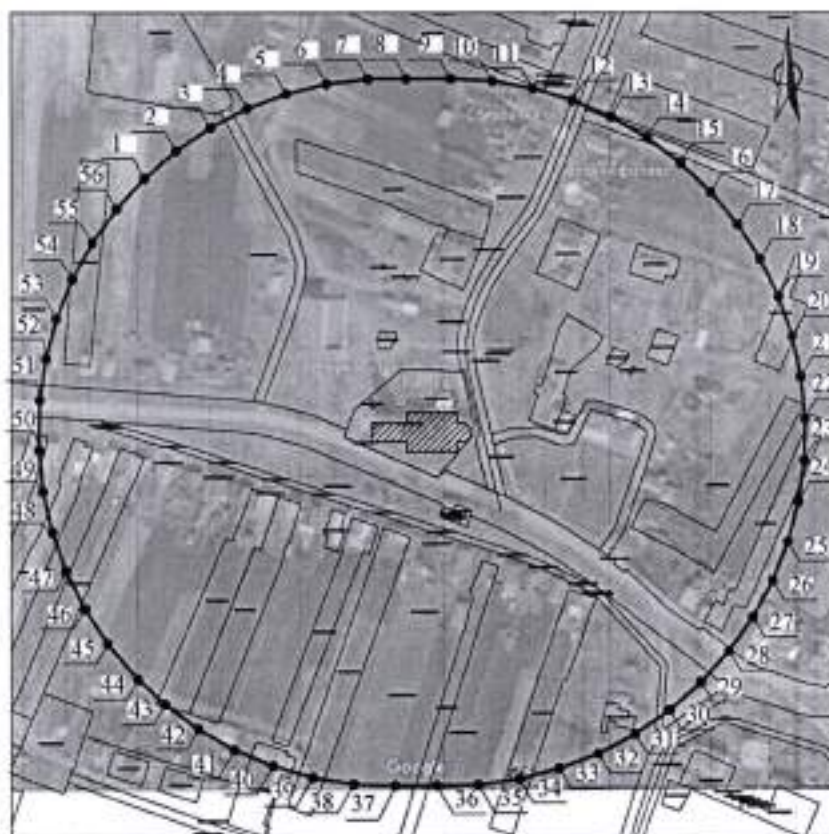
Графическое описание местоположения границ защитной зоны
объекта культурного наследия регионального значения
"Богоявленская церковь" (с. Большое Туманово)



УСЛОВНЫЕ ОБОЗНАЧЕНИЯ:

- | | |
|---|--|
|  | - объект культурного наследия регионального значения "Богоявленская церковь" |
|  | - граница защитной зоны |
|  | - характерная точка границы защитной зоны |

Перечень координат характерных точек границы защитной зоны
объекта культурного наследия регионального значения
"Богоявленская церковь" (с. Большое Туманово)

Обозначение характерной (поворотной) точки	Координаты характерных точек в ГСК52	
	X	Y
1	426271,89	2182812,71
2	426288,26	2182831,59
3	426302,27	2182852,27
4	426313,74	2182874,47
5	426322,51	2182897,87
6	426328,44	2182922,14
7	426331,46	2182946,94
8	426331,62	2182971,93
9	426331,62	2182996,93
10	426330,26	2183021,87
11	426325,89	2183046,47
12	426318,64	2183070,38
13	426308,64	2183093,28
14	426296,01	2183114,84
15	426280,93	2183134,76
16	426263,61	2183152,77
17	426244,30	2183168,62
18	426223,25	2183182,08
19	426200,76	2183192,97
20	426177,15	2183201,14
21	426152,74	2183206,48
22	426127,88	2183208,91
23	426102,90	2183208,39
24	426078,15	2183204,94
25	426053,98	2183198,59
26	426030,73	2183189,45
27	426008,71	2183177,64
28	425988,24	2183163,31
29	425969,60	2183146,68
30	425953,04	2183127,97
31	425938,80	2183107,44
32	425927,07	2183085,38
33	425918,02	2183062,09
34	425911,78	2183037,90
35	425908,42	2183013,14
36	425907,91	2182988,15
37	425907,91	2182963,15
38	425908,77	2182938,19
39	425912,84	2182913,53
40	425919,79	2182889,53
41	425929,53	2182866,52
42	425941,92	2182844,83

42	425941,92	2182844,83
43	425956,79	2182824,75
44	425973,93	2182806,57
45	425993,10	2182790,55
46	426014,03	2182776,90
47	426036,42	2182765,82
48	426059,97	2182757,47
49	426084,34	2182751,97
50	426109,19	2182749,38
51	426139,12	2182749,95
52	426163,84	2182753,56
53	426187,97	2182760,07
54	426211,15	2182769,39
55	426233,07	2182781,39
56	426253,41	2182795,90
1	426271,89	2182812,71

2. Текстовое описание местоположения границ защитной зоны
объекта культурного наследия регионального значения
"Покровская церковь" (с. Веригино)

Граница защитной зоны установлена на расстоянии 200 м от линий внешних стен памятника.

Графическое описание местоположения границ защитной зоны
объекта культурного наследия регионального значения
"Покровская церковь" (с. Веригино)

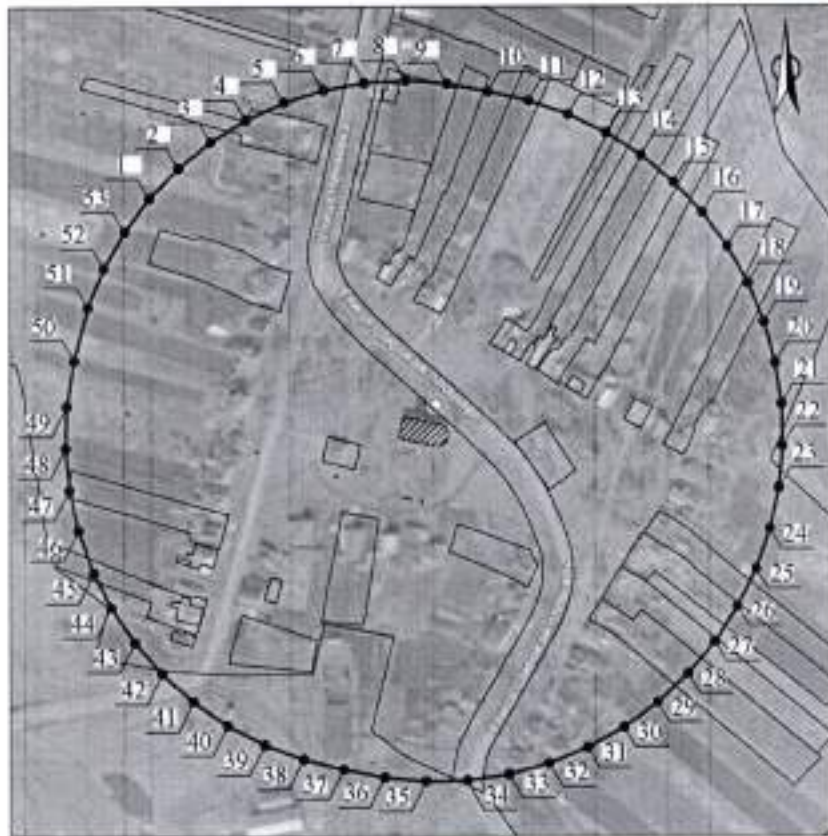

УСЛОВНЫЕ ОБОЗНАЧЕНИЯ:

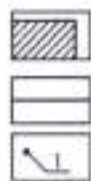

- объект культурного наследия регионального значения "Покровская церковь"

- граница защитной зоны

- характерная точка границы защитной зоны

Перечень координат характерных точек границы защитной зоны
объекта культурного наследия регионального значения
"Покровская церковь" (с. Веригино)

Обозначение характерной (поворотной) точки	Координаты характерных точек в ГСК52	
	X	Y
1	424991,11	2193694,03
2	425009,06	2193711,41
3	425024,69	2193730,89
4	425037,78	2193752,18
5	425048,11	2193774,93
6	425055,52	2193798,78
7	425059,90	2193823,38
8	425061,18	2193848,33
9	425059,34	2193873,25
10	425054,69	2193897,81
11	425049,13	2193922,17
12	425040,97	2193945,79

13	425030,03	2193968,25
14	425016,45	2193989,22
15	425000,44	2194008,40
16	424982,23	2194025,51
17	424962,09	2194040,30
18	424940,31	2194052,54
19	424917,22	2194062,07
20	424893,14	2194068,74
21	424868,43	2194072,46
22	424843,46	2194073,17
23	424818,58	2194070,86
24	424794,16	2194065,56
25	424770,56	2194057,36
26	424748,13	2194046,36
27	424727,18	2194032,74
28	424708,04	2194016,69
29	424690,96	2193998,45
30	424676,22	2193978,28
31	424664,02	2193956,47
32	424654,54	2193933,36
33	424647,91	2193909,27
34	424644,25	2193884,55
35	424643,59	2193859,58
36	424645,96	2193834,70
37	424650,83	2193810,19
38	424656,66	2193785,89
39	424665,32	2193762,45
40	424676,84	2193740,28
41	424691,03	2193719,72
42	424707,67	2193701,08
43	424726,50	2193684,67
44	424747,24	2193670,73
45	424769,55	2193659,49
46	424793,09	2193651,11
47	424817,48	2193645,74
48	424842,36	2193643,44
49	424867,33	2193644,27
50	424892,01	2193648,19
51	424926,39	2193657,01
52	424949,45	2193666,61
53	424971,14	2193679,01
1	424991,11	2193694,03



3. Текстовое описание местоположения границ защитной зоны
объекта культурного наследия регионального значения
"Успенская церковь" (с. Виняево)

Граница защитной зоны установлена на расстоянии 200 м от линий внешних стен памятника.

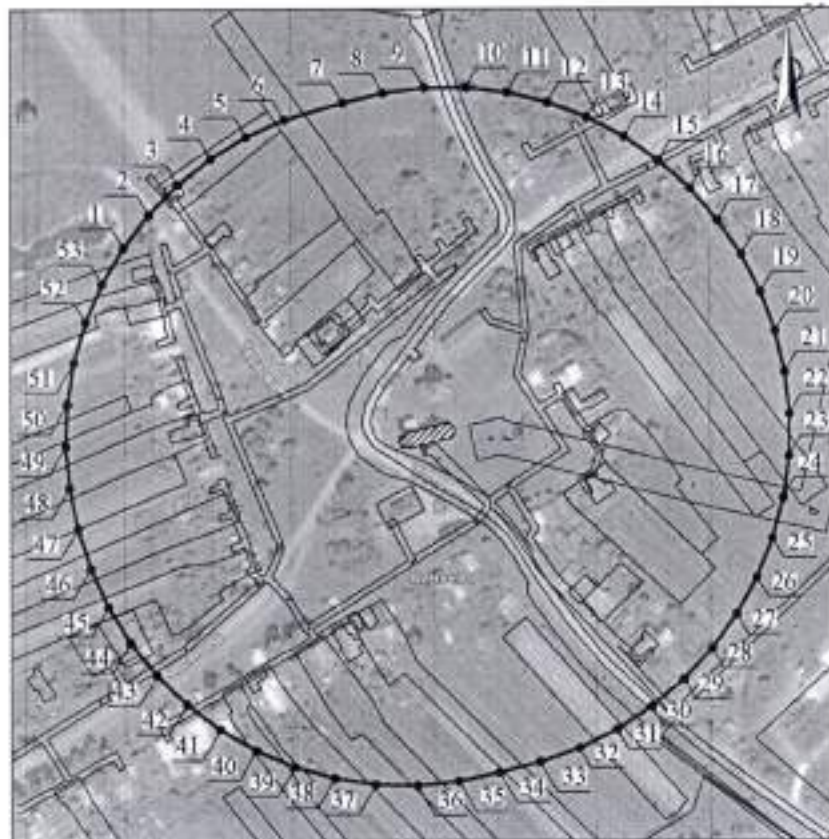
Графическое описание местоположения границ защитной зоны
объекта культурного наследия регионального значения
"Успенская церковь" (с. Виняево)



УСЛОВНЫЕ ОБОЗНАЧЕНИЯ:

- | | |
|---|--|
|  | - объект культурного наследия регионального значения "Успенская церковь" |
|  | - граница защитной зоны |
|  | - характерная точка границы защитной зоны |

Перечень координат характерных точек границы защитной зоны
объекта культурного наследия регионального значения
"Успенская церковь" (с. Виняево)

Обозначение характерной (поворотной) точки	Координаты характерных точек в ГСК52	
	X	Y
1	418415,70	2182627,76

2	418435,50	2182643,01
3	418453,26	2182660,58
4	418468,72	2182680,20
5	418481,64	2182701,59
6	418491,83	2182724,40
7	418501,92	2182759,54
8	418507,65	2182783,87
9	418510,79	2182808,66
10	418510,88	2182833,64
11	418507,93	2182858,45
12	418501,97	2182882,71
13	418493,10	2182906,07
14	418481,45	2182928,17
15	418467,20	2182948,69
16	418450,55	2182967,32
17	418431,75	2182983,78
18	418411,09	2182997,82
19	418388,87	2183009,25
20	418365,42	2183017,88
21	418341,10	2183023,58
22	418316,26	2183026,28
23	418291,28	2183025,93
24	418266,52	2183022,54
25	418242,37	2183016,16
26	418219,17	2183006,88
27	418197,27	2182994,85
28	418177,01	2182980,23
29	418158,68	2182963,26
30	418142,55	2182944,17
31	418128,87	2182923,26
32	418117,85	2182900,85
33	418109,63	2182877,25
34	418103,45	2182853,03
35	418098,08	2182828,62
36	418095,64	2182803,76
37	418096,29	2182778,78
38	418100,01	2182754,08
39	418106,75	2182730,02
40	418116,40	2182706,97
41	418128,82	2182685,29
42	418143,81	2182665,31
43	418161,16	2182647,33
44	418180,59	2182631,62
45	418201,81	2182618,43
46	418224,49	2182607,96
47	418248,29	2182600,37

48	418272,76	2182595,30
49	418297,65	2182593,15
50	418322,64	2182594,10
51	418347,28	2182598,12
52	418371,25	2182605,14
53	418394,18	2182615,08
1	418415,70	2182627,76



4. Текстовое описание местоположения границ защитной зоны
объекта культурного наследия регионального значения
"Вознесенская церковь" (с. Виняево)

Граница защитной зоны установлена на расстоянии 200 м от линий внешних стен памятника.

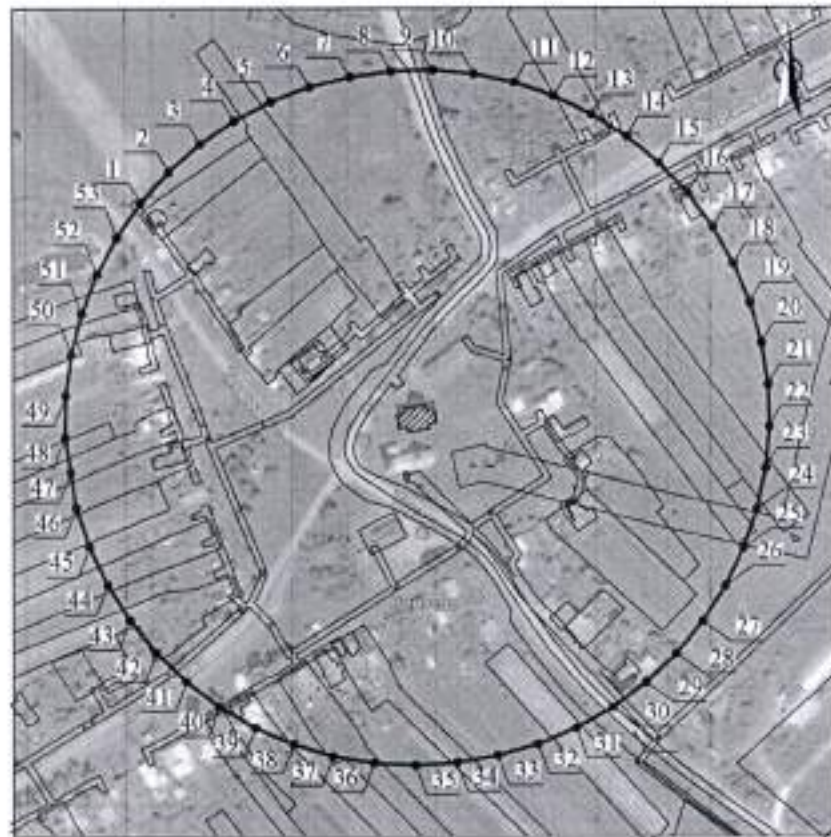
Графическое описание местоположения границ защитной зоны
объекта культурного наследия регионального значения
"Вознесенская церковь" (с. Виняево)



УСЛОВНЫЕ ОБОЗНАЧЕНИЯ:

- | | |
|---|---|
|  | - объект культурного наследия регионального значения "Вознесенская церковь" |
|  | - граница защитной зоны |
|  | - характерная точка границы защитной зоны |

Перечень координат характерных точек границы защитной зоны

объекта культурного наследия регионального значения
"Вознесенская церковь" (с. Виняево)

Обозначение характерной (поворотной) точки	Координаты характерных точек в ГСК52	
	X	Y
1	418458,16	2182648,26
2	418476,70	2182665,00
3	418493,15	2182683,81
4	418507,20	2182704,47
5	418518,74	2182726,63
6	418527,52	2182750,02
7	418533,44	2182774,29
8	418536,88	2182799,06
9	418537,62	2182824,03
10	418535,36	2182848,92
11	418530,16	2182873,33
12	418522,05	2182896,97
13	418511,16	2182919,45
14	418497,66	2182940,48
15	418481,74	2182959,73
16	418463,62	2182976,94
17	418443,57	2182991,85
18	418422,00	2183004,19
19	418398,87	2183013,97
20	418374,85	2183020,85
21	418350,16	2183024,71
22	418325,19	2183025,45
23	418300,31	2183023,20
24	418275,87	2183017,98
25	418252,24	2183009,88
26	418229,75	2182999,00
27	418208,72	2182985,50
28	418189,46	2182969,58
29	418172,25	2182951,47
30	418157,33	2182931,43
31	418144,93	2182909,74
32	418135,20	2182886,73
33	418128,31	2182862,71
34	418124,11	2182838,07
35	418122,37	2182813,15
36	418123,62	2182788,20
37	418127,83	2182763,57
38	418134,96	2182739,62
39	418144,89	2182716,70
40	418157,48	2182695,12
41	418172,56	2182675,20

42	418189,91	2182657,21
43	418209,28	2182641,43
44	418230,39	2182628,07
45	418252,95	2182617,33
46	418276,63	2182609,35
47	418297,60	2182606,08
48	418318,57	2182602,81
49	418343,55	2182603,20
50	418368,31	2182606,58
51	418392,48	2182612,88
52	418415,74	2182622,02
53	418437,73	2182633,87
1	418458,16	2182648,26

5. Текстовое описание местоположения границ защитной зоны
объекта культурного наследия регионального значения
"Воскресенская церковь" (с. Водоватово)

Граница защитной зоны установлена на расстоянии 200 м от линий внешних стен памятника.

Графическое описание местоположения границ защитной зоны
объекта культурного наследия регионального значения
"Воскресенская церковь" (с. Водоватово)

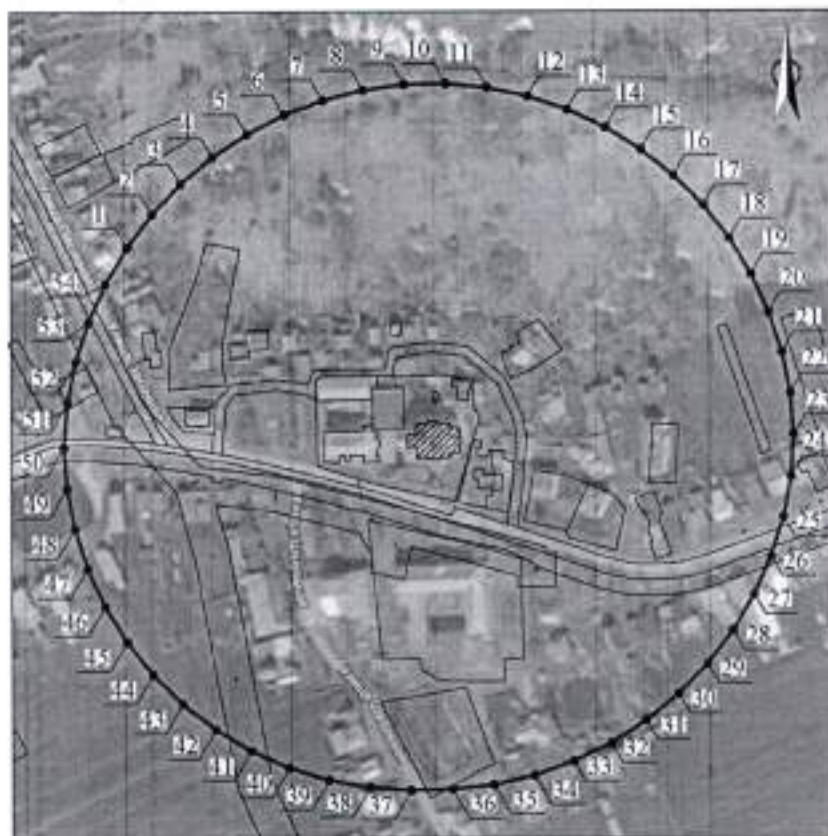

УСЛОВНЫЕ ОБОЗНАЧЕНИЯ:

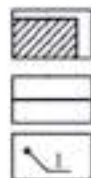

- объект культурного наследия регионального значения "Воскресенская церковь"

- граница защитной зоны

- характерная точка границы защитной зоны

Перечень координат характерных точек границы защитной зоны
объекта культурного наследия регионального значения
"Воскресенская церковь" (с. Водоватово)

Обозначение характерной (поворотной) точки	Координаты характерных точек в ГСК52	
	X	Y
1	428064,54	2187676,29
2	428084,42	2187691,42
3	428102,49	2187708,69
4	428118,50	2187727,87
5	428132,26	2187748,72
6	428143,60	2187770,99
7	428152,37	2187794,38
8	428158,47	2187818,62
9	428161,81	2187843,38
10	428162,25	2187868,37
11	428159,91	2187893,24
12	428154,71	2187917,68
13	428146,70	2187941,35
14	428136,01	2187963,93
15	428122,77	2187985,12
16	428107,17	2188004,64
17	428089,41	2188022,21
18	428069,73	2188037,60
19	428048,39	2188050,61
20	428025,70	2188061,06
21	428001,94	2188068,81
22	427977,45	2188073,75
23	427952,55	2188075,66
24	427927,62	2188073,95
25	427903,06	2188069,36
26	427879,20	2188061,95
27	427856,35	2188051,83
28	427834,84	2188039,13
29	427814,94	2188024,01
30	427796,93	2188006,70
31	427781,05	2187987,41
32	427767,51	2187966,40
33	427756,50	2187943,98
34	427748,17	2187920,42

35	427742,62	2187896,06
36	427739,96	2187871,22
37	427739,40	2187846,22
38	427740,90	2187821,28
39	427745,37	2187796,70
40	427752,77	2187772,84
41	427762,97	2187750,03
42	427775,84	2187728,61
43	427791,18	2187708,89
44	427808,77	2187691,15
45	427828,37	2187675,66
46	427849,69	2187662,62
47	427872,41	2187652,23
48	427896,22	2187644,65
49	427920,76	2187639,98
50	427945,69	2187638,26
51	427972,08	2187640,45
52	427996,56	2187645,44
53	428020,33	2187653,15
54	428043,09	2187663,48
1	428064,54	2187676,29



6. Текстовое описание местоположения границ защитной зоны
объекта культурного наследия регионального значения
"Троицкая церковь" (с. Вторусское)

Граница защитной зоны установлена на расстоянии 200 м от линий внешних стен памятника.

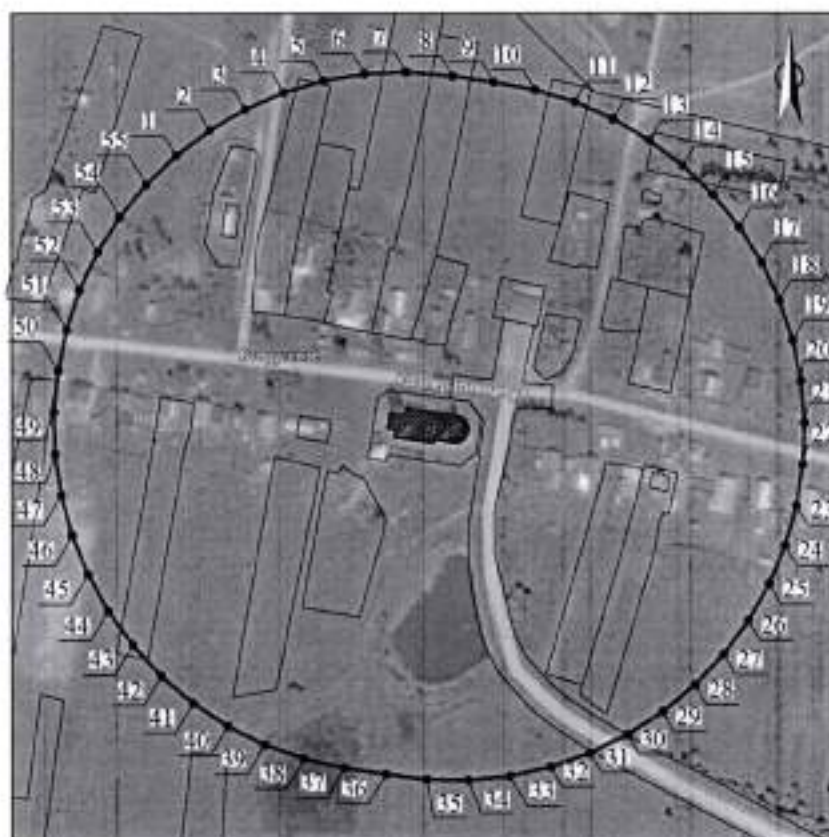
Графическое описание местоположения границ защитной зоны
объекта культурного наследия регионального значения
"Троицкая церковь" (с. Вторусское)



УСЛОВНЫЕ ОБОЗНАЧЕНИЯ:

- | | |
|---|---|
|  | - объект культурного наследия регионального значения "Троицкая церковь" |
|  | - граница защитной зоны |
|  | - характерная точка границы защитной зоны |

Перечень координат характерных точек границы защитной зоны объекта культурного наследия регионального значения "Троицкая церковь" (с. Вторусское)

Обозначение характерной (поворотной) точки	Координаты характерных точек в ГСК52	
	X	Y
1	450303,34	2207176,54
2	450318,40	2207196,47
3	450330,95	2207218,08
4	450340,82	2207241,03
5	450347,84	2207265,01
6	450351,93	2207289,66
7	450353,02	2207314,62
8	450350,64	2207342,59
9	450346,94	2207367,32
10	450342,48	2207391,91
11	450335,22	2207415,81

12	450325,17	2207438,69
13	450312,46	2207460,20
14	450297,29	2207480,05
15	450279,85	2207497,94
16	450260,41	2207513,64
17	450239,24	2207526,90
18	450216,63	2207537,55
19	450192,93	2207545,43
20	450168,45	2207550,43
21	450143,54	2207552,48
22	450118,58	2207551,55
23	450093,90	2207547,65
24	450069,86	2207540,84
25	450046,80	2207531,22
26	450025,06	2207518,91
27	450004,93	2207504,11
28	449986,71	2207487,01
29	449970,66	2207467,86
30	449957,00	2207446,94
31	449945,93	2207424,54
32	449937,61	2207400,98
33	449932,16	2207376,60
34	449929,65	2207351,74
35	449930,11	2207326,76
36	449933,31	2207301,97
37	449937,02	2207277,25
38	449942,59	2207252,89
39	449951,04	2207229,38
40	449962,25	2207207,05
41	449976,06	2207186,23
42	449992,27	2207167,22
43	450010,64	2207150,28
44	450030,91	2207135,68
45	450052,79	2207123,61
46	450075,96	2207114,25
47	450100,08	2207107,74
48	450124,81	2207104,17
49	450149,78	2207103,59
50	450174,65	2207106,03
51	450199,14	2207110,97
52	450222,85	2207118,84
53	450245,45	2207129,50
54	450266,59	2207142,81
55	450285,98	2207158,57
1	450303,34	2207176,54



7. Текстовое описание местоположения границ защитной зоны
объекта культурного наследия регионального значения
"Сергиевская (кладбищенская церковь)" (с. Выездное)

Граница защитной зоны установлена на расстоянии 200 м от линий внешних стен памятника.

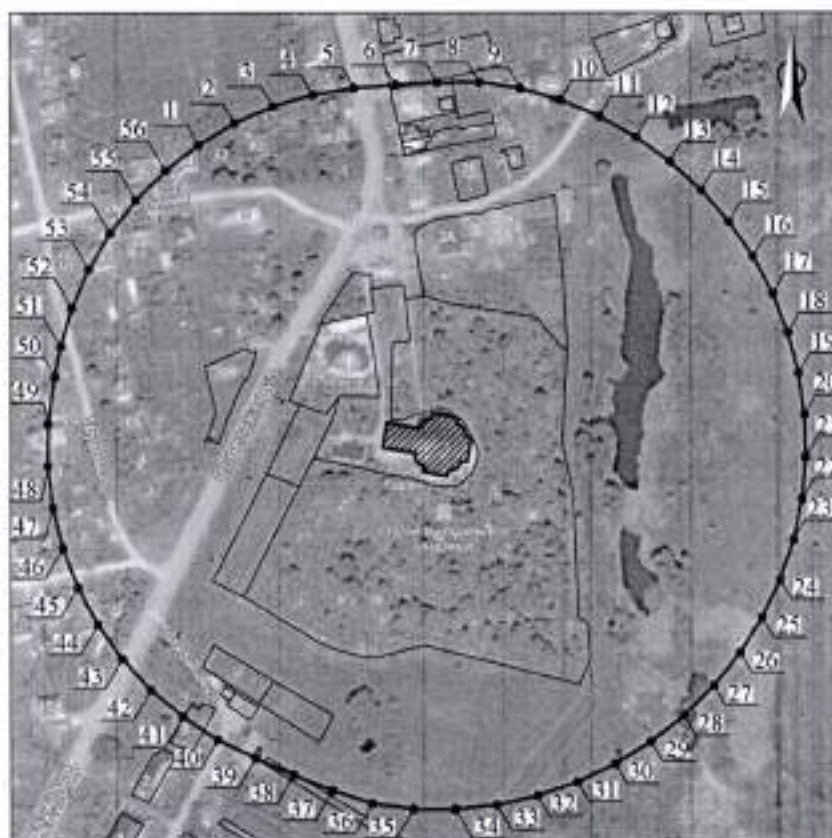
Графическое описание местоположения границ защитной зоны
объекта культурного наследия регионального значения
"Сергиевская (кладбищенская церковь)" (с. Выездное)



УСЛОВНЫЕ ОБОЗНАЧЕНИЯ:

- | | |
|---|--|
|  | - объект культурного наследия регионального значения "Сергиевская (кладбищенская церковь)" |
|  | - граница защитной зоны |
|  | - характерная точка границы защитной зоны |

Перечень координат характерных точек границы защитной зоны
объекта культурного наследия регионального значения
"Сергиевская (кладбищенская церковь)" (с. Выездное)

Обозначение характерной (поворотной) точки	Координаты характерных точек в ГСК52	
	X	Y
1	424512,42	2201948,61
2	424525,16	2201970,10

3	424535,11	2201993,01
4	424542,14	2202016,99
5	424546,12	2202041,65
6	424547,87	2202066,59
7	424549,27	2202091,55
8	424549,53	2202116,54
9	424545,98	2202141,21
10	424538,91	2202165,18
11	424529,17	2202188,18
12	424516,86	2202209,93
13	424502,16	2202230,14
14	424485,26	2202248,54
15	424466,37	2202264,89
16	424445,74	2202278,99
17	424423,64	2202290,65
18	424400,35	2202299,72
19	424376,19	2202306,08
20	424351,46	2202309,64
21	424326,48	2202310,37
22	424301,59	2202308,25
23	424277,16	2202303,02
24	424253,50	2202294,97
25	424230,92	2202284,29
26	424209,69	2202271,10
27	424190,11	2202255,59
28	424172,41	2202237,95
29	424156,84	2202218,41
30	424143,59	2202197,22
31	424132,83	2202174,67
32	424124,71	2202151,04
33	424119,33	2202126,64
34	424116,77	2202101,78
35	424117,04	2202076,80
36	424120,33	2202052,04
37	424128,08	2202028,31
38	424137,42	2202005,13
39	424147,50	2201982,26
40	424158,45	2201959,80
41	424172,12	2201938,89
42	424188,29	2201919,84
43	424206,71	2201902,96
44	424227,09	2201888,51
45	424249,11	2201876,71
46	424272,43	2201867,75
47	424296,69	2201861,76
48	424321,50	2201858,85

49	424346,48	2201859,05
50	424374,13	2201862,82
51	424391,36	2201866,08
52	424415,33	2201873,13
53	424438,24	2201883,11
54	424459,72	2201895,86
55	424479,44	2201911,20
56	424497,10	2201928,87
1	424512,42	2201948,61

8. Текстовое описание местоположения границ защитной зоны
объекта культурного наследия регионального значения
"Покровская церковь" (с. Кичанзино)

Граница защитной зоны установлена на расстоянии 200 м от линий внешних стен памятника.

Графическое описание местоположения границ защитной зоны
объекта культурного наследия регионального значения
"Покровская церковь" (с. Кичанзино)

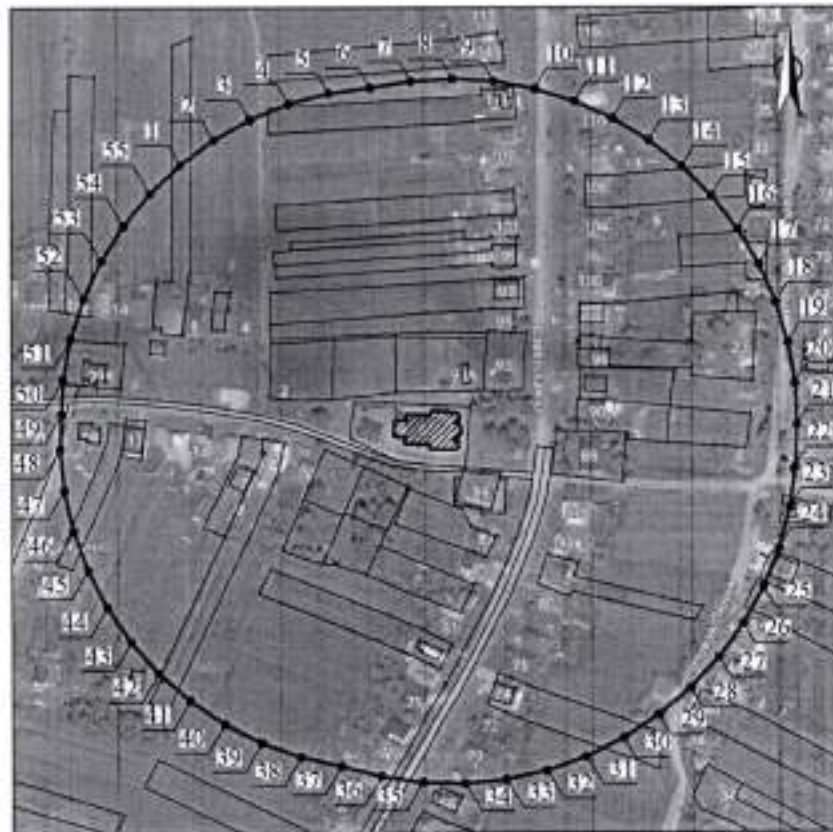

УСЛОВНЫЕ ОБОЗНАЧЕНИЯ:

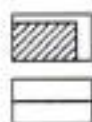

- объект культурного наследия регионального значения "Покровская церковь"
- граница защитной зоны



- характерная точка границы защитной зоны

Перечень координат характерных точек границы защитной зоны
объекта культурного наследия регионального значения
"Покровская церковь" (с. Кичанзино)

Обозначение характерной (поворотной) точки	Координаты характерных точек в ГСК52	
	X	Y
1	428723,26	2197545,64
2	428738,05	2197565,78
3	428750,22	2197587,60
4	428759,57	2197610,76
5	428765,96	2197634,92
6	428769,29	2197659,68
7	428773,12	2197684,35
8	428774,62	2197709,29
9	428773,09	2197734,23
10	428768,53	2197758,79
11	428761,03	2197782,63
12	428750,69	2197805,37
13	428737,66	2197826,69
14	428722,15	2197846,27
15	428704,37	2197863,83
16	428684,59	2197879,09
17	428663,10	2197891,84
18	428640,23	2197901,89
19	428616,30	2197909,08
20	428591,68	2197913,32
21	428566,72	2197914,54
22	428541,75	2197913,39
23	428517,01	2197909,96
24	428492,86	2197903,54
25	428469,67	2197894,24
26	428447,78	2197882,20
27	428427,52	2197867,58
28	428409,18	2197850,61
29	428393,03	2197831,55
30	428379,32	2197810,66
31	428368,25	2197788,26
32	428359,98	2197764,69
33	428354,63	2197740,28
34	428352,29	2197715,41
35	428352,98	2197690,43
36	428356,70	2197665,72
37	428362,88	2197641,53

38	428368,40	2197617,16
39	428376,92	2197593,68
40	428388,29	2197571,43
41	428402,35	2197550,78
42	428418,88	2197532,04
43	428437,61	2197515,51
44	428458,26	2197501,45
45	428480,50	2197490,07
46	428503,99	2197481,55
47	428528,35	2197476,02
48	428553,22	2197473,58
49	428573,94	2197474,51
50	428594,66	2197475,45
51	428619,21	2197480,10
52	428642,98	2197487,77
53	428665,62	2197498,35
54	428686,76	2197511,66
55	428706,07	2197527,51
1	428723,26	2197545,64

9. Текстовое описание местоположения границ защитной зоны
объекта культурного наследия регионального значения
"Никольская церковь" (с. Ковакса)

Граница защитной зоны установлена на расстоянии 200 м от линий внешних стен памятника.

Графическое описание местоположения границ защитной зоны
объекта культурного наследия регионального значения
"Никольская церковь" (с. Ковакса)

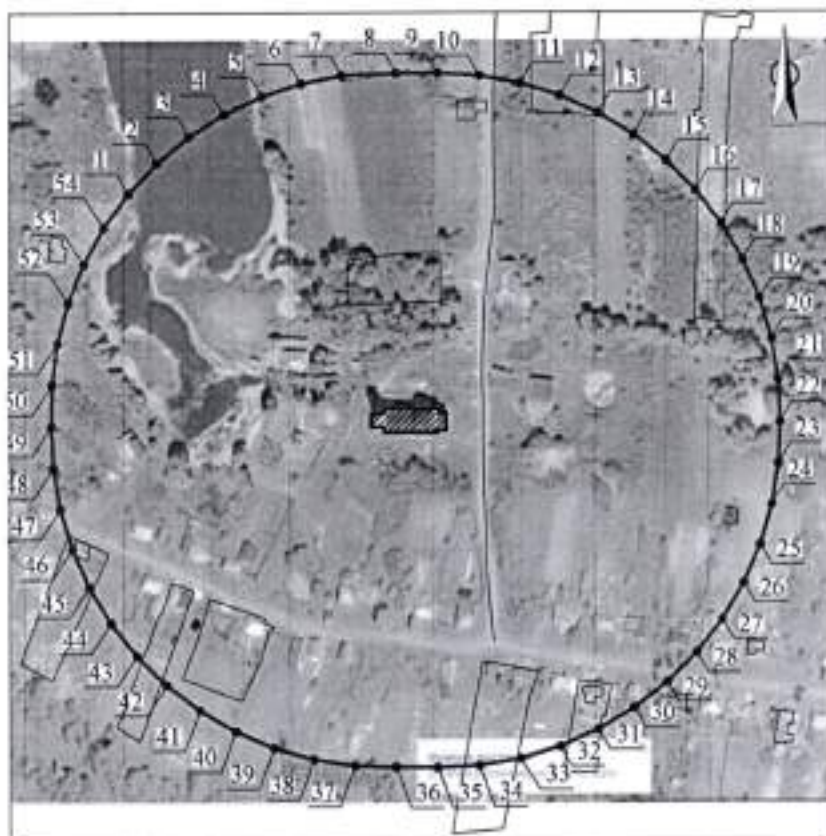

УСЛОВНЫЕ ОБОЗНАЧЕНИЯ:



- объект культурного наследия регионального значения "Никольская церковь"

- граница защитной зоны

- характерная точка границы защитной зоны

Перечень координат характерных точек границы защитной зоны
объекта культурного наследия регионального значения
"Никольская церковь" (с. Ковакса)

Обозначение характерной (поворотной) точки	Координаты характерных точек в ГСК52	
	X	Y
1	440738,28	2183710,02
2	440756,41	2183727,20
3	440772,27	2183746,51
4	440785,59	2183767,65
5	440796,18	2183790,28
6	440803,86	2183814,05
7	440808,52	2183838,60
8	440810,08	2183871,52
9	440810,08	2183896,52
10	440808,63	2183921,46
11	440804,10	2183946,03

12	440796,62	2183969,87
13	440786,27	2183992,61
14	440773,23	2184013,92
15	440757,69	2184033,48
16	440739,87	2184051,00
17	440720,05	2184066,21
18	440698,52	2184078,88
19	440675,60	2184088,84
20	440651,65	2184095,92
21	440627,00	2184100,03
22	440602,04	2184101,12
23	440577,08	2184100,05
24	440552,43	2184095,97
25	440528,47	2184088,88
26	440505,57	2184078,88
27	440484,08	2184066,14
28	440464,33	2184050,84
29	440446,62	2184033,22
30	440431,22	2184013,55
31	440418,36	2183992,13
32	440408,25	2183969,28
33	440401,03	2183945,36
34	440396,82	2183920,74
35	440395,66	2183895,78
36	440395,66	2183870,78
37	440396,45	2183845,80
38	440400,21	2183821,10
39	440407,02	2183797,06
40	440416,78	2183774,06
41	440429,33	2183752,46
42	440444,47	2183732,59
43	440461,97	2183714,76
44	440481,56	2183699,25
45	440502,93	2183686,31
46	440525,74	2183676,13
47	440549,65	2183668,87
48	440574,28	2183664,65
49	440599,24	2183663,51
50	440624,22	2183664,03
51	440648,99	2183667,35
52	440673,14	2183673,73
53	440696,31	2183683,08
54	440718,14	2183695,24
1	440738,28	2183710,02



10. Текстовое описание местоположения границ защитной зоны
объекта культурного наследия регионального значения
"Богословская церковь" (с. Никольское)

Граница защитной зоны установлена на расстоянии 200 м от линий внешних стен памятника.

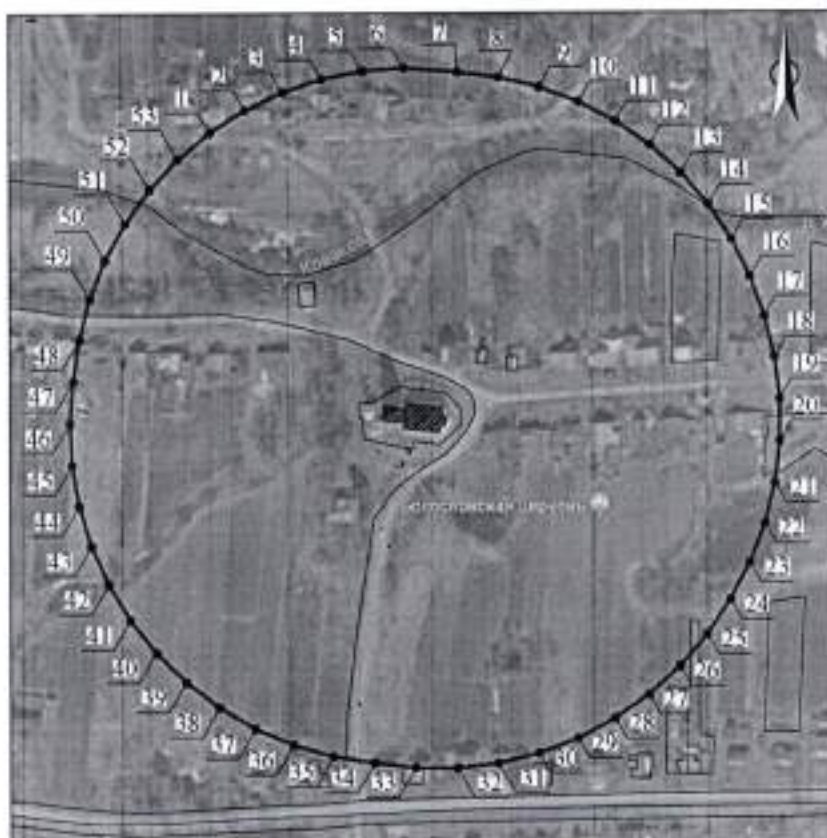
Графическое описание местоположения границ защитной зоны
объекта культурного наследия регионального значения
"Богословская церковь" (с. Никольское)



УСЛОВНЫЕ ОБОЗНАЧЕНИЯ:

- | | |
|---|---|
|  | - объект культурного наследия регионального значения "Богословская церковь" |
|  | - граница защитной зоны |
|  | - характерная точка границы защитной зоны |

Перечень координат характерных точек границы защитной зоны
объекта культурного наследия регионального значения
"Богословская церковь" (с. Никольское)

Обозначение характерной (поворотной) точки	Координаты характерных точек в ГСК52	
	X	Y
1	442603,57	2189917,71
2	442616,98	2189938,79

3	442627,66	2189961,38
4	442635,44	2189985,12
5	442640,20	2190009,65
6	442641,86	2190034,58
7	442639,51	2190066,83
8	442636,24	2190091,61
9	442630,43	2190115,91
10	442621,65	2190139,29
11	442610,01	2190161,40
12	442595,71	2190181,89
13	442578,96	2190200,43
14	442560,04	2190216,74
15	442539,23	2190230,56
16	442516,85	2190241,68
17	442493,31	2190250,06
18	442469,09	2190256,18
19	442444,30	2190259,28
20	442419,31	2190259,32
21	442394,51	2190256,29
22	442370,27	2190250,24
23	442346,96	2190241,25
24	442324,93	2190229,47
25	442304,17	2190215,56
26	442285,19	2190199,32
27	442268,37	2190180,83
28	442254,00	2190160,40
29	442242,28	2190138,34
30	442233,41	2190114,98
31	442227,52	2190090,70
32	442224,70	2190065,88
33	442224,99	2190040,90
34	442227,71	2190016,05
35	442231,52	2189991,35
36	442238,30	2189967,30
37	442248,02	2189944,29
38	442260,54	2189922,67
39	442275,65	2189902,77
40	442293,13	2189884,92
41	442312,69	2189869,39
42	442334,04	2189856,41
43	442356,85	2189846,20
44	442380,74	2189838,91
45	442405,36	2189834,66
46	442430,32	2189833,51
47	442455,23	2189835,47
48	442479,96	2189839,06

49	442504,14	2189845,35
50	442527,35	2189854,59
51	442549,23	2189866,66
52	442569,43	2189881,36
53	442587,64	2189898,47
1	442603,57	2189917,71

11. Текстовое описание местоположения границ защитной зоны
объекта культурного наследия регионального значения
"Троицкая церковь" (с. Селема)

Граница защитной зоны установлена на расстоянии 200 м от линий внешних стен памятника.

Графическое описание местоположения границ защитной зоны
объекта культурного наследия регионального значения
"Троицкая церковь" (с. Селема)



УСЛОВНЫЕ ОБОЗНАЧЕНИЯ:

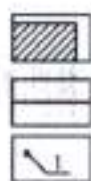

- объект культурного наследия регионального значения "Троицкая церковь"
- граница защитной зоны
- характерная точка границы защитной зоны

Перечень координат характерных точек границы защитной зоны
 объекта культурного наследия регионального значения
 "Троицкая церковь" (с. Селема)

Обозначение характерной (поворотной) точки	Координаты характерных точек в ГСК52	
	X	Y
1	443179,44	2192233,59
2	443191,33	2192255,57
3	443200,58	2192278,78
4	443207,07	2192302,91
5	443210,72	2192327,63
6	443211,47	2192352,60
7	443209,24	2192377,49
8	443205,88	2192402,26
9	443201,29	2192426,82
10	443193,80	2192450,66
11	443183,51	2192473,43
12	443170,57	2192494,80
13	443155,16	2192514,47
14	443137,51	2192532,15
15	443117,86	2192547,59
16	443096,51	2192560,56
17	443073,76	2192570,89
18	443049,94	2192578,42
19	443025,38	2192583,04
20	443000,45	2192584,69
21	442975,51	2192583,34
22	442950,90	2192579,01
23	442926,99	2192571,77
24	442904,11	2192561,72
25	442882,61	2192548,99
26	442862,78	2192533,79
27	442844,92	2192516,32
28	442829,28	2192496,84
29	442816,08	2192475,62
30	442805,52	2192452,98
31	442797,75	2192429,24
32	442792,87	2192404,73
33	442790,97	2192379,82
34	442792,06	2192354,86
35	442795,32	2192330,07
36	442799,07	2192305,36
37	442805,48	2192281,21
38	442814,66	2192257,97
39	442826,47	2192235,95
40	442840,75	2192215,45

41	442857,32	2192196,75
42	442875,95	2192180,10
43	442896,38	2192165,71
44	442918,34	2192153,80
45	442941,54	2192144,52
46	442965,66	2192137,99
47	442990,37	2192134,30
48	443015,34	2192133,51
49	443040,17	2192136,18
50	443064,06	2192142,56
51	443087,29	2192151,76
52	443109,29	2192163,60
53	443129,78	2192177,91
54	443148,46	2192194,50
55	443165,09	2192213,14
1	443179,44	2192233,59

12. Текстовое описание местоположения границ защитной зоны
 объекта культурного наследия регионального значения
 "Троицкая церковь" (с. Селякино)

Граница защитной зоны установлена на расстоянии 200 м от линий внешних стен
 памятника.

Графическое описание местоположения границ защитной зоны
 объекта культурного наследия регионального значения
 "Троицкая церковь" (с. Селякино)

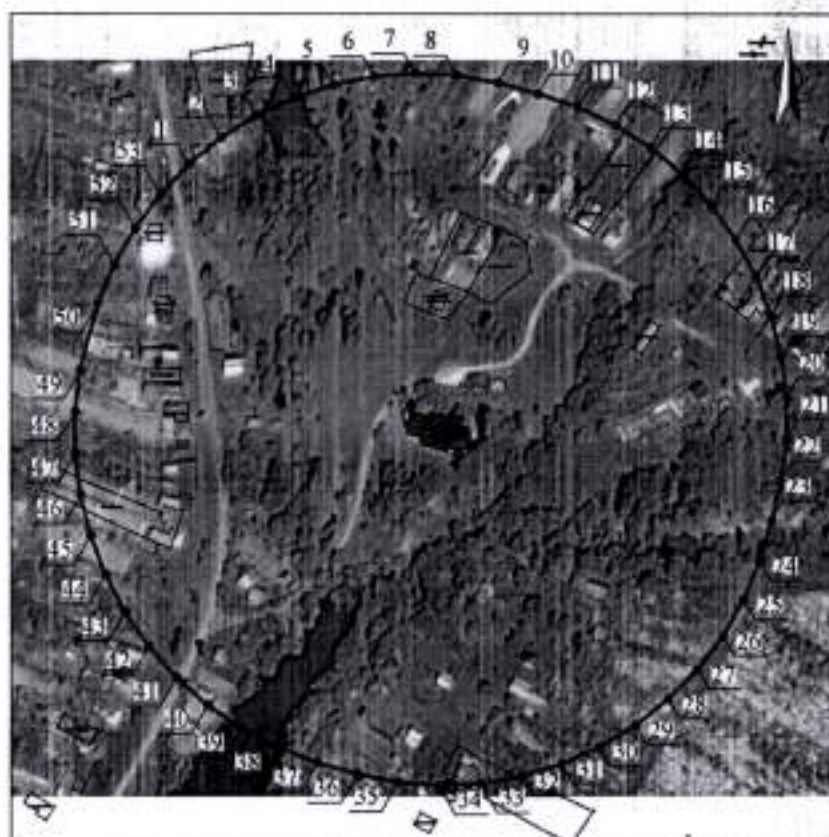

УСЛОВНЫЕ ОБОЗНАЧЕНИЯ:

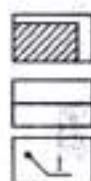

- объект культурного наследия регионального значения "Троицкая церковь"
- граница защитной зоны
- характерная точка границы защитной зоны

Перечень координат характерных точек границы защитной зоны
объекта культурного наследия регионального значения
"Троицкая церковь" (с. Селякино)

Обозначение характерной (поворотной) точки	Координаты характерных точек в ГСК52	
	X	Y
1	434358,50	2178451,96
2	434374,28	2178471,33
3	434387,59	2178492,48
4	434398,22	2178515,08
5	434406,02	2178538,82
6	434410,88	2178563,33
7	434412,71	2178588,25
8	434411,49	2178613,20
9	434407,25	2178637,82
10	434400,62	2178661,92
11	434392,69	2178685,62
12	434381,90	2178708,15

13	434368,38	2178729,16
14	434352,34	2178748,32
15	434334,04	2178765,33
16	434313,77	2178779,93
17	434291,83	2178791,88
18	434268,57	2178801,01
19	434244,36	2178807,16
20	434219,57	2178810,25
21	434194,58	2178810,22
22	434169,80	2178807,08
23	434145,55	2178801,03
24	434121,58	2178793,96
25	434098,51	2178784,37
26	434076,82	2178771,97
27	434056,86	2178756,94
28	434038,94	2178739,54
29	434023,34	2178720,02
30	434010,30	2178698,71
31	434000,05	2178675,93
32	433992,72	2178652,04
33	433988,45	2178627,43
34	433987,29	2178602,47
35	433989,27	2178577,56
36	433994,36	2178553,10
37	434001,11	2178529,03
38	434009,91	2178505,65
39	434021,49	2178483,51
40	434035,66	2178462,94
41	434052,21	2178444,22
42	434070,89	2178427,63
43	434091,44	2178413,41
44	434113,55	2178401,77
45	434136,90	2178392,89
46	434161,15	2178386,88
47	434185,95	2178383,84
48	434210,93	2178383,81
49	434235,74	2178386,79
50	434275,79	2178397,54
51	434298,81	2178407,24
52	434320,48	2178419,68
53	434340,48	2178434,66
1	434358,50	2178451,96



13. Текстовое описание местоположения границ защитной зоны
 объекта культурного наследия регионального значения
 "Троицкая церковь" (с. Семеново)

Граница защитной зоны установлена на расстоянии 200 м от линий внешних стен памятника.

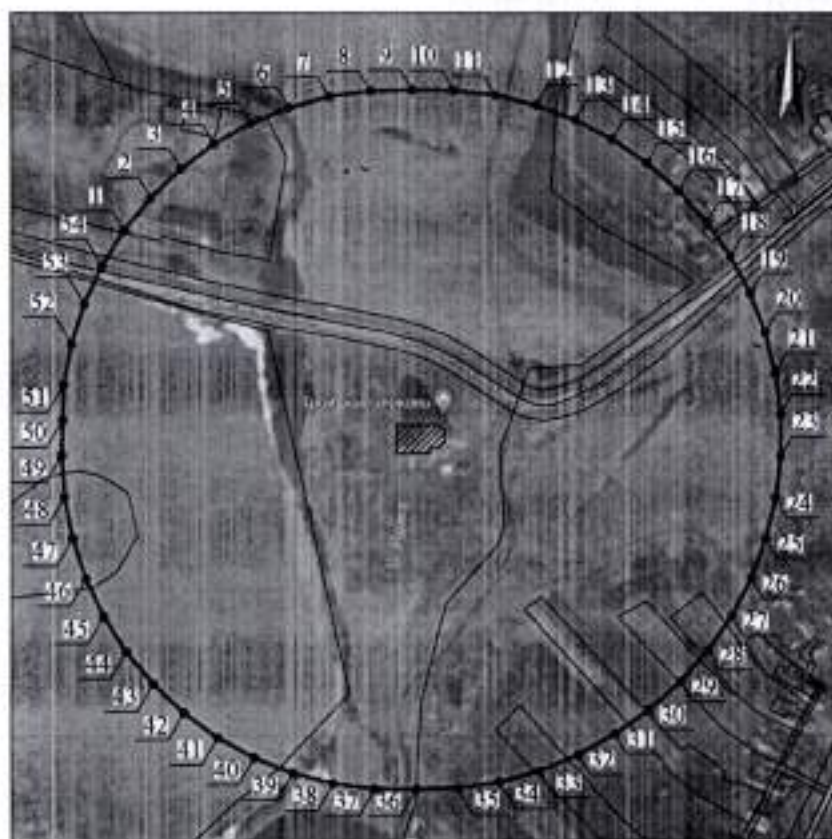
Графическое описание местоположения границ защитной зоны
объекта культурного наследия регионального значения
"Троицкая церковь" (с. Семеново)



УСЛОВНЫЕ ОБОЗНАЧЕНИЯ:

-  - объект культурного наследия регионального значения "Троицкая церковь"
-  - граница защитной зоны
-  - характерная точка границы защитной зоны

Перечень координат характерных точек границы защитной зоны
объекта культурного наследия регионального значения
"Троицкая церковь" (с. Семеново)

Обозначение характерной (поворотной) точки	Координаты характерных точек в ГСК52	
	X	Y
1	423684,66	2185598,44
2	423704,06	2185614,19
3	423721,33	2185632,23

4	423736,23	2185652,29
5	423748,50	2185674,05
6	423757,97	2185697,17
7	423764,48	2185721,30
8	423767,93	2185746,04
9	423768,60	2185771,02
10	423768,35	2185796,02
11	423765,37	2185820,82
12	423759,43	2185845,09
13	423750,60	2185868,47
14	423739,03	2185890,61
15	423724,88	2185911,20
16	423708,35	2185929,94
17	423689,69	2185946,55
18	423669,16	2185960,79
19	423647,07	2185972,46
20	423623,73	2185981,39
21	423599,49	2185987,44
22	423574,70	2185990,53
23	423549,71	2185990,61
24	423524,90	2185987,68
25	423500,62	2185981,79
26	423477,23	2185973,02
27	423455,06	2185961,49
28	423434,44	2185947,39
29	423415,67	2185930,90
30	423399,02	2185912,27
31	423384,54	2185891,90
32	423372,14	2185870,21
33	423362,54	2185847,14
34	423355,89	2185823,06
35	423352,30	2185798,34
36	423351,58	2185773,35
37	423351,94	2185748,36
38	423355,12	2185723,58
39	423361,36	2185699,39
40	423370,56	2185676,17
41	423382,59	2185654,27
42	423397,26	2185634,04
43	423414,34	2185615,80
44	423433,55	2185599,84
45	423454,61	2185586,39
46	423477,17	2185575,67
47	423500,90	2185567,85
48	423525,42	2185563,05
49	423550,35	2185561,34

50	423571,37	2185562,01
51	423592,39	2185562,68
52	423616,96	2185567,21
53	423640,77	2185574,76
54	423663,46	2185585,22
1	423684,66	2185598,44

14. Текстовое описание местоположения границ защитной зоны
объекта культурного наследия регионального значения
"Вознесенская церковь" (с. Степаново)

Граница защитной зоны установлена на расстоянии 200 м от линий внешних стен памятника.

Графическое описание местоположения границ защитной зоны
объекта культурного наследия регионального значения
"Вознесенская церковь" (с. Степаново)

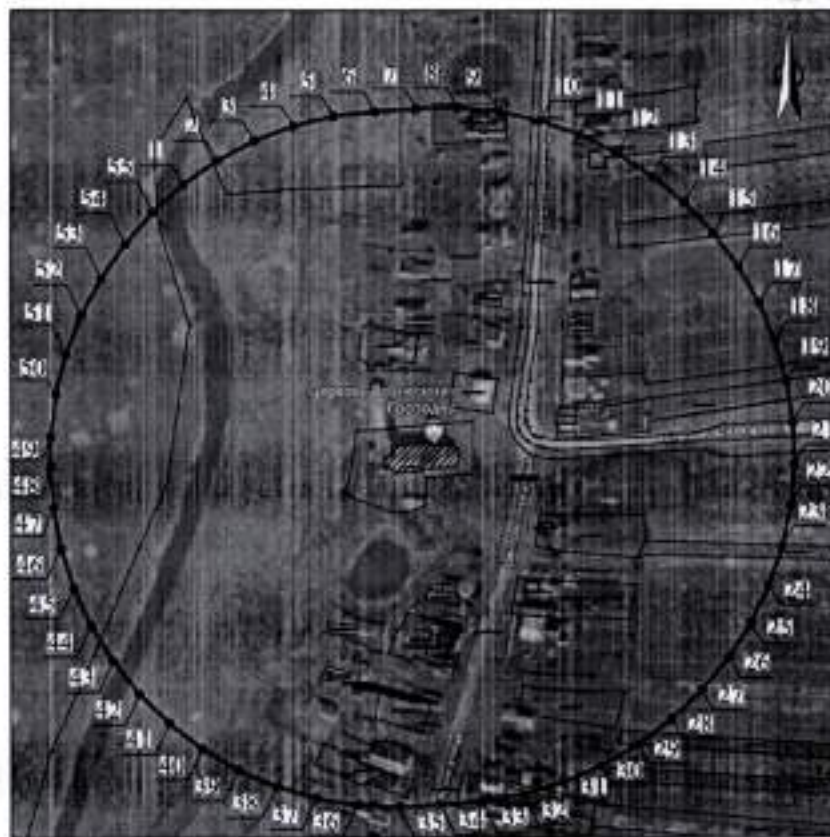

УСЛОВНЫЕ ОБОЗНАЧЕНИЯ:



- объект культурного наследия регионального значения "Вознесенская церковь"



- граница защитной зоны



- характерная точка границы защитной зоны

Перечень координат характерных точек границы защитной зоны
 объекта культурного наследия регионального значения
 "Вознесенская церковь" (с. Степаново)

Обозначение характерной (поворотной) точки	Координаты характерных точек в ГСК52	
	X	Y
1	420410,48	2183899,53
2	420424,87	2183919,96
3	420436,59	2183942,03
4	420445,47	2183965,38
5	420451,37	2183989,66
6	420454,21	2184014,48
7	420455,82	2184039,43
8	420456,49	2184064,40
9	420454,09	2184089,27
10	420448,73	2184113,67
11	420440,48	2184137,26
12	420429,47	2184159,69
13	420415,86	2184180,64
14	420399,84	2184199,81
15	420381,63	2184216,92
16	420361,51	2184231,73
17	420339,76	2184244,03
18	420316,70	2184253,64
19	420292,65	2184260,41
20	420267,96	2184264,26
21	420242,99	2184265,13
22	420218,10	2184263,00
23	420193,64	2184257,91
24	420169,96	2184249,92
25	420147,41	2184239,16
26	420126,31	2184225,78
27	420106,97	2184209,97
28	420089,65	2184191,96
29	420074,62	2184172,00
30	420062,08	2184150,39
31	420052,22	2184127,43
32	420045,18	2184103,46
33	420041,06	2184078,82
34	420039,32	2184053,88
35	420037,90	2184028,92
36	420039,00	2184003,96
37	420043,11	2183979,32
38	420050,20	2183955,36
39	420060,14	2183932,44

40	420072,80	2183910,90
41	420087,93	2183891,11
42	420105,46	2183873,20
43	420124,98	2183857,61
44	420146,26	2183844,51
45	420168,96	2183834,09
46	420192,77	2183826,51
47	420217,32	2183821,88
48	420242,12	2183820,01
49	420259,99	2183820,25
50	420284,79	2183823,28
51	420309,01	2183829,40
52	420332,27	2183838,53
53	420354,19	2183850,51
54	420374,68	2183864,82
55	420393,67	2183881,06
1	420410,48	2183899,53

15. Текстовое описание местоположения границ защитной зоны
 объекта культурного наследия федерального значения
 "Собор Смоленский с колокольней" (р.п. Выездное, пл. Ленина, 29–б)

Граница защитной зоны установлена на расстоянии 150 м от внешних границ территории ансамбля, установленной постановлением приказом управления государственной охраны объектов культурного наследия Нижегородской области от 14.08.2015 № 125 «Об утверждении границ и режима использования территорий объектов культурного наследия, расположенных в г.Арзамасе и р.п.Выездное Арзамасского района»

Графическое описание местоположения границ защитной зоны
 объекта культурного наследия федерального значения
 "Собор Смоленский с колокольней" (р.п. Выездное, пл. Ленина, 29–б)



УСЛОВНЫЕ ОБОЗНАЧЕНИЯ:



- объект культурного наследия федерального значения "Собор Смоленский с колокольной"
- граница защитной зоны
- характерная точка границы защитной зоны

Перечень координат характерных точек границы защитной зоны объекта культурного наследия федерального значения "Собор Смоленский с колокольной" (р.п. Выездное, пл. Ленина, 29–б)

Обозначение характерной (поворотной) точки	Координаты характерных точек в ГСК52	
	X	Y
1	425704,52	2202214,18
2	425723,77	2202230,09
3	425740,44	2202248,69
4	425754,16	2202269,57
5	425764,62	2202292,25
6	425771,39	2202316,28
7	425786,18	2202389,80
8	425787,48	2202414,70
9	425784,35	2202439,47
10	425777,25	2202463,42
11	425766,33	2202485,87
12	425737,18	2202526,47

13	425719,46	2202544,06
14	425699,06	2202558,47
15	425676,56	2202569,30
16	425652,57	2202576,24
17	425603,38	2202585,18
18	425578,50	2202587,35
19	425553,58	2202585,67
20	425529,21	2202580,19
21	425505,98	2202571,03
22	425484,50	2202558,31
23	425464,42	2202543,42
24	425445,49	2202527,13
25	425429,52	2202507,93
26	425416,96	2202486,35
27	425408,15	2202462,98
28	425403,60	2202438,44
29	425393,32	2202364,15
30	425392,10	2202339,20
31	425394,73	2202314,37
32	425401,13	2202290,22
33	425411,14	2202267,34
34	425424,53	2202246,26
35	425440,99	2202227,47
36	425460,12	2202211,42
37	425481,48	2202198,48
38	425504,57	2202188,95
39	425528,84	2202183,06
40	425553,73	2202180,95
41	425578,38	2202177,96
42	425603,29	2202176,12
43	425628,16	2202178,37
44	425652,33	2202184,65
45	425675,15	2202194,80
1	425704,52	2202214,18

46	425602,46	2202326,19
47	425621,85	2202339,65
48	425623,85	2202343,45
49	425637,66	2202408,15
50	425623,01	2202429,18
51	425575,40	2202437,82
52	425571,36	2202435,98
53	425552,42	2202421,93
54	425543,52	2202355,25
55	425546,41	2202350,41
56	425545,91	2202342,57

57	425551,54	2202341,93
58	425553,31	2202329,22
59	425564,11	2202330,74
60	425563,62	2202334,25
46	425602,46	2202326,19



16. Текстовое описание местоположения границ защитной зоны
объекта культурного наследия федерального значения
"Воскресенская церковь (деревянная)" (с. Костылиха, ул. Школьная, д. 11а)

Граница защитной зоны установлена на расстоянии 200 м от линий внешних стен памятника.

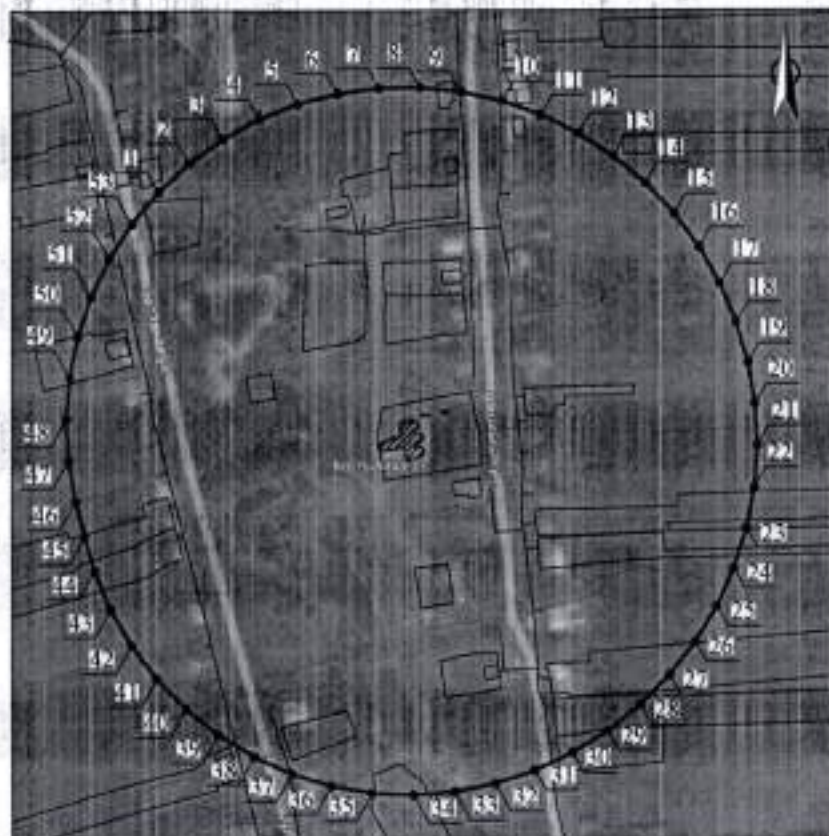
Графическое описание местоположения границ защитной зоны
объекта культурного наследия федерального значения
"Воскресенская церковь (деревянная)" (с. Костылиха, ул. Школьная, д. 11а)



УСЛОВНЫЕ ОБОЗНАЧЕНИЯ:

- | | |
|---|--|
|  | - объект культурного наследия федерального значения "Воскресенская церковь (деревянная)" |
|  | - граница защитной зоны |
|  | - характерная точка границы защитной зоны |

Перечень координат характерных точек границы защитной зоны
объекта культурного наследия федерального значения
"Воскресенская церковь (деревянная)" (с. Костылиха, ул. Школьная, д. 11а)

Обозначение характерной (поворотной) точки	Координаты характерных точек в ГСК52	
	X	Y
1	437792,52	2189550,58
2	437809,45	2189568,96
3	437823,95	2189589,31
4	437835,80	2189611,30
5	437844,82	2189634,60
6	437850,98	2189658,81
7	437854,30	2189683,58
8	437854,67	2189708,56
9	437852,09	2189733,41
10	437846,60	2189757,79
11	437838,27	2189781,34
12	437827,23	2189803,75
13	437813,61	2189824,70
14	437797,62	2189843,90
15	437779,47	2189861,07
16	437759,42	2189875,99
17	437737,76	2189888,43
18	437714,77	2189898,23
19	437690,79	2189905,25
20	437666,15	2189909,40
21	437641,20	2189910,60
22	437616,27	2189908,85
23	437591,73	2189904,18
24	437567,91	2189896,64
25	437545,14	2189886,34
26	437523,75	2189873,43
27	437504,04	2189858,08
28	437486,27	2189840,52
29	437470,69	2189820,98
30	437457,53	2189799,74
31	437446,97	2189777,10
32	437439,16	2189753,37
33	437434,12	2189728,90
34	437432,14	2189703,99
35	437433,28	2189679,03
36	437437,52	2189654,41
37	437444,80	2189630,51
38	437455,01	2189607,71
39	437467,97	2189586,35
40	437483,50	2189566,78
41	437501,35	2189549,30
42	437521,24	2189534,17
43	437542,86	2189521,65

44	437565,87	2189511,92
45	437586,61	2189506,28
46	437607,40	2189500,54
47	437632,00	2189496,23
48	437656,96	2189495,02
49	437681,87	2189496,93
50	437706,35	2189501,93
51	437730,01	2189509,94
52	437752,49	2189520,84
53	437773,44	2189534,46
I	437792,52	2189550,58

ПРИЛОЖЕНИЕ 2
к приказу управления государственной
охраны объектов культурного наследия
Нижегородской области
от 10.09.2020 № 264

Режим использования земель
в границах защитных зон объектов культурного наследия

Настоящим Режимом запрещается строительство объектов капитального строительства и реконструкция объектов капитального строительства, связанная с изменением их параметров (высоты, количества этажей, площади), за исключением строительства и реконструкции линейных объектов.
