



**Министерство
лесного хозяйства и охраны объектов животного мира
Нижегородской области**

П Р И К А З



12.11.2021

№ 759

№

г. Нижний Новгород

**Об утверждении проектной документации по
изменению границ земель, на которых
расположены леса в зелёных зонах
Городецкого межрайонного лесничества
министерства лесного хозяйства и охраны
объектов животного мира
Нижегородской области**

В соответствии со статьёй 82 Лесного кодекса Российской Федерации, постановлением Правительства Российской Федерации от 21 декабря 2019 г. № 1755 «Об утверждении Правил изменения границ земель, на которых располагаются леса, указанные в пунктах 3 и 4 части 1 статьи 114 Лесного кодекса Российской Федерации, и определения функциональных зон в лесах, расположенных в лесопарковых зонах», проектной документацией по изменению границ земель, на которых расположены леса в зелёных зонах Городецкого межрайонного лесничества, согласованием Федерального агентства лесного хозяйства от 25 октября 2021 г. № АВ-03-27/24442, на основании обращения общества с ограниченной ответственностью «Вершина» от 28 сентября 2021 г. № 198,

п р и к а з ы в а ю:

1. Утвердить проектную документацию по изменению границ земель, на которых расположены леса в зелёных зонах Городецкого межрайонного лесничества министерства лесного хозяйства и охраны объектов животного мира Нижегородской области (далее – министерство).

2. Включить в состав лесов, расположенных в зелёных зонах, лесные участки Ковровского участкового лесничества Борского районного лесничества общей площадью 16,6 га с координатами, текстовым, графическим описанием местоположения согласно приложению к настоящему приказу.

3. Исключить из состава лесов, расположенных в зелёных зонах, лесные участки Бриляковского участкового лесничества Городецкого межрайонного лесничества общей площадью 14,9528 га с координатами, текстовым, графическим описанием местоположения согласно приложению к настоящему приказу.

4. Отделу ведения государственного лесного реестра министерства (Дружков А.М.) в течение 30 дней с даты утверждения настоящего приказа обеспечить в установленном порядке внесение сведений об изменении границ земель, на которых расположены леса в зелёных зонах Городецкого межрайонного лесничества.

5. Отделу лесного планирования и цифровизации министерства (Есичев А.О.) обеспечить:

5.1. Направление настоящего приказа в государственно-правовой департамент Нижегородской области в течение одного рабочего дня со дня подписания для регистрации в Реестре нормативно-правовых актов.

5.2. Размещение настоящего приказа на официальном сайте министерства в информационно-телекоммуникационной сети «Интернет».

6. Контроль за исполнением настоящего приказа возложить на заместителя министра лесного хозяйства и охраны объектов животного мира Нижегородской области Леонтьева Э.В.

Министр

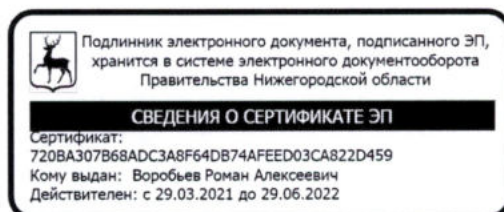

Р.А.Воробьев

ПРИЛОЖЕНИЕ
к приказу министерства лесного
хозяйства и охраны объектов
животного мира
Нижегородской области
от 12.11.2021 № 759

**Изменения
границ земель, на которых расположены леса в зелёных зонах Городецкого
межрайонного лесничества министерства лесного хозяйства и охраны
объектов животного мира Нижегородской области**

1. Включить в состав лесов, расположенных в зелёных зонах, лесные участки Ковровского участкового лесничества Борского районного лесничества министерства лесного хозяйства и охраны объектов животного мира Нижегородской области:

Квартал	Выделы	Площадь, га
279	16	1,8
	17	1,1
	18	1,3
	19	3,3
	20	1,3
	21	0,7
	22	3,2
	23	1,5
	24	2,4
Итого:		16,6

Текстовое описание лесного участка, проектируемого к включению в границы лесов, расположенных в зеленых зонах, на территории Борского районного лесничества, Ковровского участкового лесничества, квартал 279 выдела 16,17,18, 19, 20, 21, 22, 23, 24

Категория лесов	Описание границы
1	2
<p>К эксплуатационным лесам относятся леса, которые подлежат освоению в целях устойчивого, максимально эффективного получения высококачественной древесины и других лесных ресурсов, продукции их переработки с обеспечением сохранения полезных функций лесов.</p>	<p>Граница лесного участка, расположенного в квартале 279 выделах 16, 17, 18, 19, 20, 21, 22, 23, 24 Ковровского участкового лесничества Борского районного лесничества, проходит:</p> <ul style="list-style-type: none"> - точки 1-47 на северо-западе участок граничит с землями сельскохозяйственного назначения Нижегородской области; - точки 47-56 на северо-востоке граница участка проходит по границе выдела 13 квартала 279 Ковровского участкового лесничества Борского районного лесничества земель лесного фонда Нижегородской области; - точки 56-69 на востоке граница участка проходит по границе выдела 26 квартала 279 Ковровского участкового лесничества Борского районного лесничества земель лесного фонда Нижегородской области; - точки 69-1 на юге участок граничит с лесами, расположенными в зеленой зоне по границе кварталов 46, 47 Ковровского участкового лесничества Борского районного лесничества земель лесного фонда Нижегородской области.

Графическое месторасположение лесного участка, проектируемого к включению в границы лесов, расположенных в зеленых зонах, на территории Борского районного лесничества, Ковровского участкового лесничества,

Квартал 279 выдела 16,17,18, 19, 20, 21, 22, 23, 24

Площадь 16,6 га

Масштаб 1:5 000

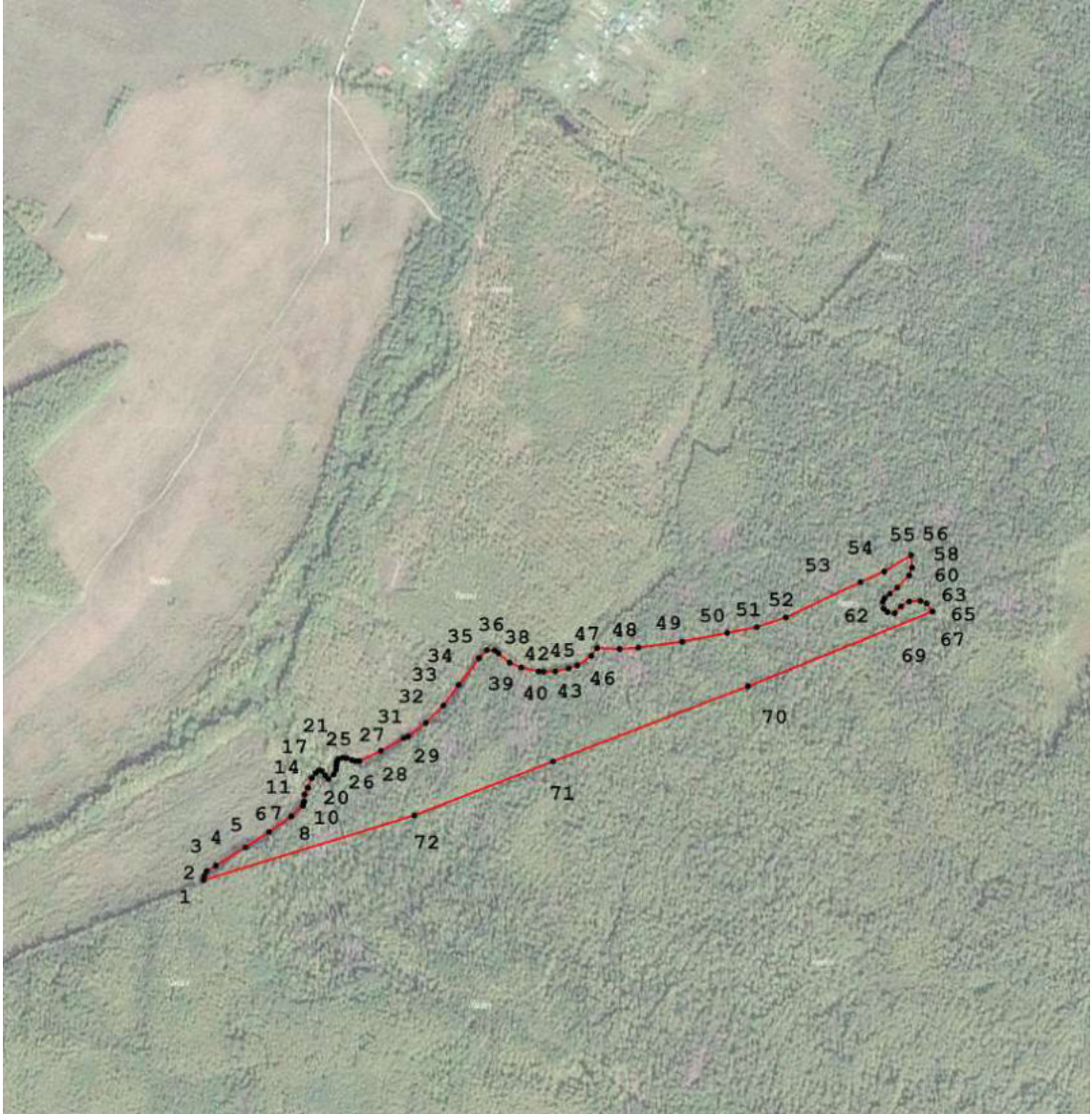

Условные обозначения:



- границы лесного участка, проектируемого к исключению из границы лесов, расположенных в зеленых зонах



- поворотные точки участка

Каталог координат поворотных точек лесных участков, проектируемых к включению в границы лесов, расположенных в зеленых зонах

Имя точки	Координаты в МСК- 52		Координаты в WGS 84	
	Х	У	Широта	Долгота
1	573506,66	2215227,16	56,713541	43,9803743
2	573514,45	2215227,63	56,713611	43,9803809
3	573523,09	2215232,43	56,713689	43,9804581
4	573532,53	2215249,24	56,713775	43,9807313
5	573565,81	2215304	56,7140779	43,981621
6	573594,85	2215346,62	56,7143419	43,982313
7	573623,01	2215387,28	56,7145978	43,9829731
8	573642,11	2215408,44	56,7147709	43,9833161
9	573649,31	2215410,2	56,7148357	43,9833438
10	573662	2215411,17	56,7149497	43,983358
11	573674,96	2215417,25	56,7150665	43,9834555
12	573692,4	2215424,78	56,7152237	43,9835761
13	573701,04	2215431,34	56,7153018	43,9836821
14	573706,16	2215437,9	56,7153482	43,9837885
15	573704,56	2215442,71	56,7153342	43,9838673
16	573696,4	2215449,11	56,7152614	43,9839729
17	573690,16	2215454,07	56,7152057	43,9840547
18	573698,96	2215463,84	56,7152855	43,9842131
19	573707,01	2215468,67	56,7153581	43,9842908
20	573715,65	2215469,79	56,7154358	43,984308
21	573722,69	2215470,59	56,7154991	43,9843201
22	573727,17	2215473,31	56,7155395	43,9843639
23	573729,41	2215480,52	56,7155602	43,9844813
24	573728,77	2215487,56	56,7155549	43,9845964
25	573724,61	2215497,49	56,7155183	43,9847591
26	573723,02	2215504,85	56,7155046	43,9848795
27	573722,87	2215511,95	56,7155038	43,9849955
28	573741,61	2215550,71	56,7156749	43,9856259
29	573764,45	2215593,17	56,7158832	43,9863162
30	573768,07	2215600,73	56,7159162	43,9864391
31	573793,16	2215633,44	56,7161439	43,9869699
32	573824,58	2215665,02	56,7164284	43,9874814
33	573862,13	2215693,53	56,7167677	43,9879419
34	573911,4	2215730,43	56,7172129	43,9885379
35	573926,24	2215744,96	56,7173472	43,9887732
36	573924,97	2215758,91	56,7173368	43,9890012
37	573920,32	2215765,5	56,7172955	43,9891095
38	573903,47	2215785,74	56,7171457	43,9894422
39	573894,51	2215807,21	56,7170668	43,989794
40	573887,19	2215838,86	56,7170034	43,9903119
41	573885,98	2215848,47	56,7169933	43,990469
42	573887,3	2215869,91	56,7170067	43,9908189
43	573892,87	2215894,95	56,7170585	43,9912271

44	573897,68	2215910,47	56,7171029	43,9914799
45	573915,62	2215936,21	56,7172659	43,9918979
46	573929,71	2215946,93	56,7173932	43,992071
47	573927,87	2215987,27	56,7173796	43,9927301
48	573930,35	2216021,38	56,7174044	43,9932868
49	573941,09	2216102,18	56,7175067	43,9946049
50	573957,25	2216184,93	56,7176578	43,9959541
51	573967,7	2216238,24	56,7177555	43,9968233
52	573985,05	2216291,5	56,7179152	43,9976908
53	574049,88	2216427,66	56,7185072	43,9999059
54	574068,69	2216470,94	56,7186792	44,0006102
55	574098,98	2216520,76	56,7189548	44,0014199
56	574076,39	2216522,62	56,7187521	44,0014532
57	574062,02	2216517,03	56,7186227	44,0013638
58	574039,6	2216495,5	56,7184198	44,0010151
59	574028,77	2216481,95	56,7183215	44,0007952
60	574020,5	2216472,32	56,7182466	44,0006391
61	574013,28	2216468,71	56,7181815	44,0005811
62	574000,79	2216470,06	56,7180694	44,0006047
63	573994,62	2216477,89	56,7180146	44,0007334
64	573993,44	2216490,34	56,7180049	44,0009369
65	574005,56	2216502,6	56,7181146	44,0011355
66	574014,22	2216517,4	56,7181934	44,0013761
67	574015,29	2216537,8	56,7182045	44,0017091
68	574011,15	2216549,13	56,7181682	44,0018947
69	573995,52	2216559,66	56,7180286	44,0020687
70	573859,5	2216222,67	56,7167828	43,9965833
71	573722,15	2215865,43	56,7155233	43,9907678
72	573624,21	2215612,6	56,7146252	43,9866523
1	573506,66	2215227,16	56,713541	43,9803743

2. Исключить из состава лесов, расположенных в зелёных зонах, лесные участки, расположенные в Бриляковском участковом лесничестве Городецкого межрайонного лесничества министерства лесного хозяйства и охраны объектов животного мира Нижегородской области:

Кварталы	Выделы	Площадь, га
Участок № 1		
190	90	0,8
94	31	1,65
ИТОГО		2,45
Участок № 2		
190	85	2,1984
190	86	0,0542
ИТОГО		2,2526
Участок № 3		

93	11	0,3693
	12	2,05
	13	0,4
	14	0,2
	15	0,1
	16	0,4
ИТОГО		3,5193
Участок № 4		
93	1 (ч)	3,5797
ИТОГО		3,5797
Участок № 5		
93	1(ч)	0,3243
	2 (ч)	2,3993
	3 (ч)	0,4276
ИТОГО		3,1512
Всего		14,9528

Текстовое описание лесного участка, проектируемого к исключению из границ лесов, расположенных в зеленых зонах, в квартале 190 выдел 90 Бриляковского участкового лесничества Городецкого межрайонного лесничества



Категория защитных лесов	Описание границы
1	2
<p><i>Леса, выполняющие функции защиты природных и иных объектов:</i> леса, расположенные в зеленых зонах (леса, расположенные на землях лесного фонда и землях иных категорий, выделяемые в целях обеспечения защиты населения от воздействия неблагоприятных явлений природного и техногенного происхождения, сохранения и восстановления окружающей среды)</p>	<p>Граница лесного участка, расположенного в квартале 190 выделе 90 Бриляковского участкового лесничества Городецкого межрайонного лесничества, проходит:</p> <ul style="list-style-type: none"> - в точках 1-7 на востоке участок граничит с землями особо охраняемых территорий и объектов (земельный участок с кадастровым номером 52:15:0030140:1 – для размещения физкультурно-спортивной базы); - в точках 7- 8 на юге участок граничит с кварталом 94 выделом 31 Бриляковского участкового лесничества; - в точках 8-10 на западе граница участка проходит по границе квартала 94 Бриляковского участкового лесничества; - в точках 10-1 на севере участок граничит с землями промышленности, энергетики, транспорта, связи, радиовещания, телевидения, информатики, земли для обеспечения космической деятельности, земли обороны, безопасности и земли иного специального назначения (земельный участок с кадастровым номером 52:15:0030708:579 – под автомобильной дорогой).

Графическое месторасположение лесного участка,
проектируемого к исключению из границ лесов, расположенных в
зеленых зонах, на территории Городецкого межрайонного лесничества,
Бриляковского участкового лесничества, квартал 190 выдел 90

Площадь 0,8 га
Масштаб 1:5 000



Условные обозначения:

-  - границы лесного участка, проектируемого к исключению из границы лесов, расположенных в зеленых зонах
-  - поворотные точки участка

Каталог координат поворотных точек лесных участков, проектируемых к
исключению из границ лесов, расположенных в зеленых зонах, в квартале 190
выдел 90 Бриляковского участкового лесничества Городецкого межрайонного
лесничества

Имя точки	Координаты в МСК-52		Координаты в WGS 84	
	Х	У	Широта	Долгота
1	582717,91	2177494,03	56,7919026	43,3617035
2	582717,08	2177499,3	56,791896	43,3617900
3	582706,78	2177488,38	56,7918018	43,3616142
4	582694,22	2177482,31	56,7916881	43,3615185
5	582621,57	2177507,52	56,7910398	43,3619516
6	582620,31	2177519,85	56,7910304	43,3621536
7	582615,94	2177519,89	56,7909911	43,3621555
8	582550,47	2177385,29	56,7903823	43,3599721
9	582563,83	2177373,95	56,7905005	43,3597828
10	582569,29	2177370,17	56,7905489	43,3597194
11	582570,67	2177372,22	56,7905617	43,3597526
12	582580,39	2177384,12	56,7906508	43,3599445
13	582582,12	2177385,97	56,7906666	43,3599743
14	582582,28	2177386,14	56,7906681	43,359977
15	582584,15	2177388,15	56,7906852	43,3600093
16	582597,32	2177398,57	56,790805	43,3601761
17	582610,26	2177408,58	56,7909228	43,3603362
18	582612,29	2177410,41	56,7909413	43,3603655
19	582620,71	2177418,62	56,7910182	43,3604974
20	582637,35	2177435,15	56,7911701	43,3607631
21	582644,18	2177442,09	56,7912325	43,3608747
22	582650,79	2177447,53	56,7912927	43,3609618
23	582655,9	2177452,15	56,7913393	43,3610360
24	582663,75	2177457,51	56,7914107	43,3611214
25	582691,64	2177475,06	56,7916638	43,3614006
26	582702,62	2177482,28	56,7917635	43,3615156
27	582710,73	2177488,5	56,7918373	43,3616151
1	582717,91	2177494,03	56,7919026	43,3617035

Текстовое описание лесного участка, проектируемого к исключению из границ лесов, расположенных в зеленых зонах, в квартале 94 выделе 31 Бриляковского участкового лесничества Городецкого межрайонного лесничества

Категория защитных лесов	Описание границы
1	2
<p><i>Леса, выполняющие функции защиты природных и иных объектов:</i> леса, расположенные в зеленых зонах (леса, расположенные на землях лесного фонда и землях иных категорий, выделяемые в целях обеспечения защиты населения от воздействия неблагоприятных явлений природного и техногенного происхождения, сохранения и восстановления окружающей среды)</p>	<p>Граница лесного участка, расположенного в квартале 94 выделе 31 Бриляковского участкового лесничества Городецкого межрайонного лесничества, проходит:</p> <ul style="list-style-type: none"> - точки 1-6 на западе граница участка проходит по лесным землям граничит с выделом 30 квартала 94 Бриляковского участкового лесничества; - точки 6-7 на севере граничит с кварталом 190 Бриляковского участкового лесничества; - точки 7-1 на востоке граница участка проходит по границе квартала 94 Бриляковского участкового лесничества и граничит с побережьем Горьковского моря.

Графическое месторасположение лесного участка, проектируемого к
исключению из границ лесов, расположенных в зеленых зонах, на территории
Городецкого межрайонного лесничества, Бриляковского участкового
лесничества, квартал 94 выдел 31

Площадь 1,65 га

Масштаб 1:5 000



Условные обозначения:



- границы лесного участка, проектируемого к исключению из границы лесов, расположенных в зеленых зонах



- поворотные точки участка

Каталог координат поворотных точек лесного участка, проектируемых к
исключению из границ лесов, расположенных в зеленых зонах

Имя точки	Координаты в МСК-52		Координаты в WGS 84	
	Х	У	Широта	Долгота
1	582414,66	2177451,36	56,7891733	43,3610916
2	582429,29	2177430,61	56,7893014	43,360748
3	582438,12	2177415,69	56,7893784	43,3605014
4	582438,3	2177413,72	56,7893797	43,3604691
5	582530,84	2177399,9	56,7902084	43,3602167
6	582550,47	2177385,29	56,7903823	43,3599721
7	582615,94	2177519,89	56,7909911	43,3621555
8	582543,9	2177520,61	56,7903444	43,3621878
9	582524,49	2177520,02	56,7901701	43,3621836
10	582505,23	2177515,59	56,7899965	43,3621166
11	582485,46	2177506,59	56,7898176	43,361975
12	582466,05	2177495,57	56,7896416	43,3618002
13	582444,07	2177477,99	56,7894415	43,3615189
1	582414,66	2177451,36	56,7891733	43,3610916



Текстовое описание лесного участка, проектируемого к исключению из границ лесов, расположенных в зеленых зонах, в квартале 190 выдела 85 и 86 Бриляковского участкового лесничества Городецкого межрайонного лесничества

Категория защитных лесов	Описание границы
1	2
<p><i>Леса, выполняющие функции защиты природных и иных объектов:</i> леса, расположенные в зеленых зонах (леса, расположенные на землях лесного фонда и землях иных категорий, выделяемые в целях обеспечения защиты населения от воздействия неблагоприятных явлений природного и техногенного происхождения, сохранения и восстановления окружающей среды)</p>	<p>Граница лесного участка, расположенного в квартале 190 выделах 85 и 86 Бриляковского участкового лесничества Городецкого межрайонного лесничества проходит:</p> <ul style="list-style-type: none"> - точки 1-6 на севере граничат с землями лесного фонда выдела 100 и 102 квартала 190 Бриляковского участкового лесничества и частично примыкает к землям населенного пункта Малый Суходол; - точки 6-11 на востоке граничат с землями населенного пункта Малый Суходол; - точки 11-13 проходят вдоль выдела 101 квартала 190 Бриляковского участкового лесничества по южной границе; - точки 13-1 на западе граничат с землями особо охраняемых территорий и объектов.

Графическое месторасположение лесного участка, проектируемого к
исключению из границ лесов, расположенных в зеленых зонах, на территории
Городецкого межрайонного лесничества, Бриляковского участкового
лесничества, Квартал 190 выдела 85 и 86
Площадь 2,2526 га
Масштаб 1:5 000

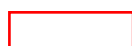

Условные обозначения:

-  - границы лесного участка, проектируемого к исключению из границы лесов, расположенных в зеленых зонах
-  - поворотные точки участка

Каталог координат поворотных точек лесных участков, проектируемых к
исключению из границ лесов, расположенных в зеленых зонах

Имя точки	Координаты в МСК-52		Координаты в WGS 84	
	Х	У	Широта	Долгота
1	582779,9	2177239,38	56,7924194	43,3575197
2	582788,02	2177242,6	56,7924928	43,3575701
3	582797,94	2177278,02	56,7925874	43,3581468
4	582826,88	2177316,92	56,7928533	43,358775
5	582825,92	2177368,26	56,7928527	43,3596152
6	582812,82	2177433,92	56,7927454	43,3606931
7	582785,53	2177439,48	56,7925012	43,3607919
8	582776,99	2177433,89	56,7924237	43,3607028
9	582751,79	2177435,13	56,7921976	43,3607303
10	582728,79	2177456,88	56,7919945	43,3610926
11	582723,44	2177469,89	56,7919485	43,361307
12	582670,95	2177436,17	56,791472	43,3607703
13	582609,88	2177382,71	56,7909153	43,359913
14	582665,01	2177373,37	56,7914088	43,3597446
15	582694,88	2177368,97	56,7916763	43,3596641
16	582698,06	2177368,54	56,7917048	43,3596561
17	582701,95	2177362,95	56,7917389	43,3595636
18	582704,34	2177359,23	56,7917598	43,359502
19	582705,07	2177358,1	56,7917661	43,3594833
20	582707,4	2177354,7	56,7917865	43,3594271
21	582707,53	2177354,5	56,7917877	43,3594237
22	582753,22	2177282,16	56,7921866	43,3582272
1	582779,9	2177239,38	56,7924194	43,3575197

Текстовое описание лесного участка, проектируемого к исключению из границ лесов, расположенных в зеленых зонах, в квартале 93 выдела 11, 12, 13, 14, 15, 16 Бриляковского участкового лесничества Городецкого межрайонного лесничества

Категория защитных лесов	Описание границы
1	2
<p><i>Леса, выполняющие функции защиты природных и иных объектов:</i> леса, расположенные в зеленых зонах (леса, расположенные на землях лесного фонда и землях иных категорий, выделяемые в целях обеспечения защиты населения от воздействия неблагоприятных явлений природного и техногенного происхождения, сохранения и восстановления окружающей среды)</p>	<p>Граница лесного участка, расположенного в квартале 93 выделах 11, 12, 13, 14, 15, 16 Бриляковского участкового лесничества Городецкого межрайонного лесничества проходит:</p> <ul style="list-style-type: none"> - точки 1-3 на западе проходят по побережью Горьковского моря; - точки 3-8 на севере проходят по лесным землям в выделах 12 и 11 квартала 93 Бриляковского участкового лесничества; - точки 8-10 на востоке граничат с кварталом 94 Бриляковского участкового лесничества; - Точки 10-1 на юге граничат с землями особо охраняемых природных территорий.

Графическое месторасположение лесного участка, проектируемого к
исключению из границ лесов, расположенных в зеленых зонах, на территории
Городецкого межрайонного лесничества, Бриляковского участкового
лесничества квартал 93 выдела 11, 12, 13, 14, 15, 16

Площадь 3,5193 га

Масштаб 1:5 000



Условные обозначения:

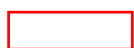

- границы лесного участка, проектируемого к исключению из
границы лесов, расположенных в зеленых зонах



- поворотные точки участка

Каталог координат поворотных точек лесных участков, проектируемых к
исключению из границ лесов, расположенных в зеленых зонах

Имя точки	Координаты в МСК-52		Координаты в WGS 84	
	Х	У	Широта	Долгота
1	583411,48	2176733,87	58,593475	49,2882739
2	583424,58	2176751,46	58,5935956	49,2885721
3	583521,79	2176773,57	58,5944718	49,2889208
4	583518,28	2176800,05	58,5944448	49,2893772
5	583519,01	2176851,29	58,59446	49,2902579
6	583518,99	2176878,52	58,5944644	49,2907261
7	583518,98	2176893,52	58,5944668	49,290984
8	583521,35	2176939,94	58,5944959	49,2917813
9	583385,6	2176922,89	58,5932746	49,291532
10	583249,1	2176913,91	58,592048	49,2914216
11	583274,15	2176893,78	58,5922694	49,2910674
12	583277,92	2176887,87	58,5923022	49,2909646
13	583292,89	2176864,39	58,5924327	49,2905561
14	583300,38	2176852,65	58,5924979	49,2903519
15	583309,77	2176837,92	58,5925797	49,2900956
16	583312,6	2176833,47	58,5926043	49,2900182
17	583320,53	2176821,03	58,5926734	49,2898018
18	583333,13	2176801,27	58,5927832	49,289458
19	583342,36	2176793,33	58,5928647	49,2893185
1	583411,48	2176733,87	58,593475	49,2882739

Текстовое описание лесного участка, проектируемого к исключению из границ лесов, расположенных в зеленых зонах, в квартале 93 часть выдела 1 Бриляковского участкового лесничества Городецкого межрайонного лесничества

Категория защитных лесов	Описание границы
1	2
<p><i>Леса, выполняющие функции защиты природных и иных объектов:</i> леса, расположенные в зеленых зонах (леса, расположенные на землях лесного фонда и землях иных категорий, выделяемые в целях обеспечения защиты населения от воздействия неблагоприятных явлений природного и техногенного происхождения, сохранения и восстановления окружающей среды)</p>	<p>Граница лесного участка, расположенного в квартале 93 часть выдела 1 Бриляковского участкового лесничества Городецкого межрайонного лесничества, проходит:</p> <ul style="list-style-type: none"> - точки 1-2 на севере проходят по границе населенного пункта д. Большой Суходол Городецкого района; - точки 2-3 на востоке участок граничит с землями лесного фонда с кварталом 92 Бриляковского участкового лесничества Городецкого межрайонного лесничества; - точки 3-6 на юге проходят в границах квартала 93 Бриляковского участкового лесничества; - точки 6-1 на западе граница участка проходит по границе населенного пункта д. Большой Суходол Городецкого района.



Графическое месторасположение лесного участка, проектируемого к
исключению из границ лесов, расположенных в зеленых зонах, на территории
Городецкого межрайонного лесничества, Бриляковского участкового
лесничества, квартал 93 часть выдела 1

Площадь 3,5797 га

Масштаб 1:5 000



Условные обозначения:

-  - границы лесного участка, проектируемого к исключению из
границы лесов, расположенных в зеленых зонах
-  - поворотные точки участка

Каталог координат поворотных
точек лесных участков, проектируемых к исключению из границ лесов,
расположенных в зеленых зонах

Имя точки	Координаты в МСК-52		Координаты в WGS 84	
	X	Y	Широта	Долгота
1	584214,11	2176872,79	56,8052386	43,3511112
2	584203,55	2177005,45	56,8051646	43,3532854
3	584010,45	2176986,39	56,8034279	43,3530287
4	584007,46	2176908,64	56,8033889	43,3517572
5	584003,85	2176848,9	56,8033471	43,3507806
6	584057,54	2176773,56	56,8038173	43,3495322
7	584082,71	2176789,5	56,8040458	43,3497858
8	584108,29	2176805,71	56,804278	43,3500438
9	584133,68	2176821,81	56,8045085	43,3503000
10	584159,11	2176837,92	56,8047393	43,3505563
11	584184,87	2176854,25	56,8049732	43,3508162
1	584214,11	2176872,79	56,8052386	43,3511112

Текстовое описание лесного участка, проектируемого к исключению из границ лесов, расположенных в зеленых зонах, в квартале 93 части выделов 1, 2 и 3 Бриляковского участкового лесничества Городецкого межрайонного лесничества

Категория защитных лесов	Описание границы
1	2
<p><i>Леса, выполняющие функции защиты природных и иных объектов:</i> леса, расположенные в зеленых зонах (леса, расположенные на землях лесного фонда и землях иных категорий, выделяемые в целях обеспечения защиты населения от воздействия неблагоприятных явлений природного и техногенного происхождения, сохранения и восстановления окружающей среды)</p>	<p>Граница лесного участка, расположенного в квартале 93 части выделов 1, 2 и 3 Бриляковского участкового лесничества Городецкого межрайонного лесничества проходит:</p> <ul style="list-style-type: none"> - точки 1-2 на севере проходят в границах квартала 93 Бриляковского участкового лесничества Городецкого межрайонного лесничества; - точки 2-4 на востоке граничат с землями лесного фонда с кварталом 94 Бриляковского участкового лесничества Городецкого межрайонного лесничества; - точки 4-6 на юге участка проходят в границах квартала 93 Бриляковского участкового лесничества Городецкого межрайонного лесничества; - точки 6-1 на западе участка проходят в границах квартала 93 Бриляковского участкового лесничества Городецкого межрайонного лесничества.

Графическое месторасположение лесного участка, проектируемого к
исключению из границ лесов, расположенных в зеленых зонах, на территории
Городецкого межрайонного лесничества, Бриляковского участкового
лесничества, квартал 93 части выделов 1, 2 и 3

Площадь 3,1512 га

Масштаб 1:5 000



Условные обозначения:



- границы лесного участка, проектируемого к исключению из
границы лесов, расположенных в зеленых зонах



- поворотные точки участка

Каталог координат поворотных точек лесных участков, проектируемых к
исключению из границ лесов, расположенных в зеленых зонах

Имя точки	Координаты в МСК-52		Координаты в WGS 84	
	X	Y	Широта	Долгота
1	584007,46	2176908,64	56,8033889	43,3517572
2	584010,45	2176986,39	56,8034279	43,3530287
3	583783,5	2176968,05	56,8013875	43,3527935
4	583671,96	2176958,42	56,8003845	43,3526679
5	583731,32	2176906,43	56,8009093	43,3518001
6	583800,11	2176826,72	56,8015144	43,350476
1	584007,46	2176908,64	56,8033889	43,3517572