



**Министерство
экологии и природных ресурсов
Нижегородской области**

Включен в Реестр
нормативных актов органов
исполнительной власти
Нижегородской области

06 ДЕК 2021

№ в реестре

18609-319-319-505/2117/09

П Р И К А З

15.11.2021

319-505/21П/од

№

г. Нижний Новгород

**Об установлении
зоны санитарной охраны
водозаборной скважины АО «Выксунский
водоканал», расположенной в с. Сноведь
г.о.г. Выкса Нижегородской области**

В соответствии с Федеральным законом от 30 марта 1999 г. № 52-ФЗ «О санитарно-эпидемиологическом благополучии населения», руководствуясь положениями статьи 106 Земельного кодекса Российской Федерации, Положением о министерстве экологии и природных ресурсов Нижегородской области, утвержденным постановлением Правительства Нижегородской области от 31 декабря 2010 г. № 965, на основании санитарно - эпидемиологического заключения Управления Роспотребнадзора по Нижегородской области от 30.09.2021 г. № 52.НЦ.17.000.Т.001138.09.21 о соответствии проекта зоны санитарной охраны водозаборной скважины АО «Выксунский водоканал», расположенной в с. Сноведь г.о.г. Выкса Нижегородской области государственным санитарно-эпидемиологическим правилам и нормативам
п р и к а з ы в а ю:

1. Установить границы зоны санитарной охраны водозаборной скважины АО «Выксунский водоканал», расположенной в с. Сноведь г.о.г. Выкса Нижегородской области согласно приложению к настоящему приказу.

2. Ограничения использования водных объектов и земельных участков в границах зоны санитарной охраны водозаборной скважины АО «Выксунский водоканал», расположенной в с. Сноведь г.о.г. Выкса Нижегородской области установлены частью 1 статьи 43 и пунктом 1 части 3 статьи 44 Водного кодекса Российской Федерации, подпунктом 14 пункта 5 статьи 27 Земельного кодекса Российской Федерации.

Мероприятия и режим хозяйственного использования территории в границах зон санитарной охраны водозаборной скважины АО «Выксунский водоканал», расположенной в с. Сноведь г.о.г. Выкса Нижегородской области определены пунктом 3.2 СанПиН 2.1.4.1110-02 «Зоны санитарной охраны источников водоснабжения и водопроводов питьевого назначения».

3. Во исполнение Федерального закона от 13 июля 2015 г. № 218-ФЗ «О государственной регистрации недвижимости» представить в федеральный орган исполнительной власти, уполномоченный Правительством Российской

Федерации на осуществление государственного кадастрового учета, государственной регистрации прав, ведение Единого государственного реестра недвижимости и предоставление сведений, содержащихся в Едином государственном реестре недвижимости, документы о зоне санитарной охраны водозаборной скважины АО «Выксунский водоканал», расположенной в с. Сноведь г.о.г. Выкса Нижегородской области.

4. Контроль за исполнением настоящего приказа возлагаю на первого заместителя министра О.Е.Белянину.

Министр

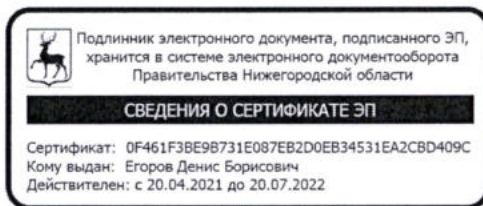

Д.Б.Егоров

ПРИЛОЖЕНИЕ

к приказу министерства экологии
и природных ресурсов
Нижегородской области
от 15.11.2021 № 319-505/21П/од

**Границы зоны санитарной охраны водозаборной скважины
АО «Выксунский водоканал», расположенной в с. Сноведь г.о.г. Выкса
Нижегородской области**

Зона санитарной охраны (далее - ЗСО) организуется для водозаборной скважины № 1 хозяйственно-питьевого назначения, расположенной южнее жилой застройки с. Сноведь г.о.г. Выкса Нижегородской области

Водопотребление из скважин составляет: 89,18 куб.м в сутки.

ЗСО организуется в составе трех поясов: первый пояс (строгого режима) включает территорию расположения скважины, второй и третий пояса (пояса ограничений) включает территории, предназначенные для предупреждения микробного и химического загрязнения воды в водоносном пласте. Подземные воды отнесены к защищенным от поверхностного загрязнения.

**Границы ЗСО водозаборной скважины АО «Выксунский водоканал»,
расположенной в с. Сноведь г.о.г. Выкса Нижегородской области**

Границы первого пояса ЗСО скважины № 1 в плане представляют собой окружность. Размер первого пояса принимается равным 30,0 метрам. Скважина расположена в центре окружности.

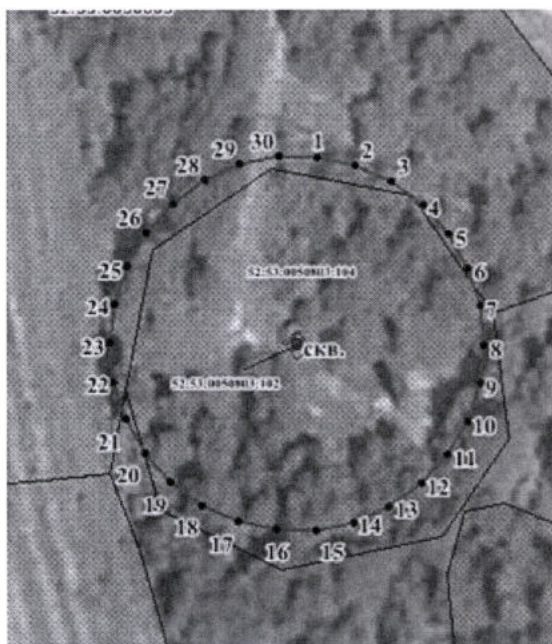

Координаты характерных точек границ первого пояса ЗСО водозаборной скважины АО «Выксунский водоканал», расположенной в с. Сноведь г.о.г. Выкса Нижегородской области

| Обозначение характерных точек границ | Координаты, (м) в системе координат МСК 52 | | Обозначение характерных точек границ | Координаты, (м) в системе координат МСК 52 | |
|--------------------------------------|--|------------|--------------------------------------|--|------------|
| | х | у | | х | у |
| 1 | 394053.00 | 1281856.36 | 17 | 393994.63 | 1281843.96 |
| 2 | 394051.70 | 1281862.50 | 18 | 393997.18 | 1281838.23 |
| 3 | 394049.14 | 1281868.23 | 19 | 394000.87 | 1281833.15 |
| 4 | 394045.46 | 1281873.30 | 20 | 394005.53 | 1281828.96 |
| 5 | 394040.80 | 1281877.50 | 21 | 394010.96 | 1281825.82 |
| 6 | 394035.36 | 1281880.63 | 22 | 394016.92 | 1281823.88 |
| 7 | 394029.40 | 1281882.57 | 23 | 394023.16 | 1281823.23 |
| 8 | 394023.16 | 1281883.23 | 24 | 394029.40 | 1281823.88 |
| 9 | 394016.92 | 1281882.57 | 25 | 394035.36 | 1281825.82 |
| 10 | 394010.96 | 1281880.63 | 26 | 394040.80 | 1281828.96 |
| 11 | 394005.53 | 1281877.50 | 27 | 394045.46 | 1281833.15 |
| 12 | 394000.87 | 1281873.30 | 28 | 394049.14 | 1281838.23 |
| 13 | 393997.18 | 1281868.23 | 29 | 394051.70 | 1281843.96 |
| 14 | 393994.63 | 1281862.50 | 30 | 394053.00 | 1281850.09 |
| 15 | 393993.33 | 1281856.36 | 1 | 394053.00 | 1281856.36 |
| 16 | 393993.33 | 1281850.09 | | | |

Границы второго пояса ЗСО

Размер второго пояса ЗСО скважины № 1 определен в результате гидродинамических расчетов. Второй пояс ЗСО принимается равным 94,0 метрам, границы в плане представляют собой окружность, где скважина расположена в центре.

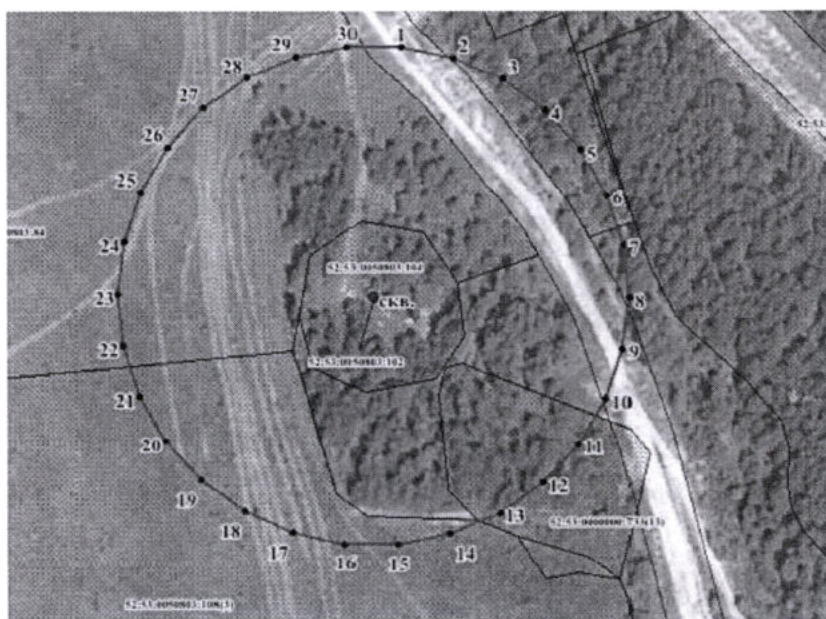

Координаты характерных точек границ второго пояса ЗСО водозаборной скважины АО «Выксунский водоканал», расположенной в с. Сноведь г.о.г. Выкса Нижегородской области

| Обозначение характерных точек границ | Координаты, (м) в системе координат МСК 52 | | Обозначение характерных точек границ | Координаты, (м) в системе координат МСК 52 | |
|--------------------------------------|--|------------|--------------------------------------|--|------------|
| | x | y | | x | y |
| 1 | 394116.65 | 1281863.05 | 17 | 393933.76 | 1281824.18 |
| 2 | 394112.56 | 1281882.28 | 18 | 393941.76 | 1281806.23 |
| 3 | 394104.57 | 1281900.23 | 19 | 393953.31 | 1281790.33 |
| 4 | 394093.02 | 1281916.13 | 20 | 393967.91 | 1281777.18 |
| 5 | 394078.42 | 1281929.28 | 21 | 393984.93 | 1281767.35 |
| 6 | 394061.40 | 1281939.10 | 22 | 394003.62 | 1281761.28 |
| 7 | 394042.71 | 1281945.17 | 23 | 394023.16 | 1281759.23 |
| 8 | 394023.16 | 1281947.23 | 24 | 394042.71 | 1281761.28 |
| 9 | 394003.62 | 1281945.17 | 25 | 394061.40 | 1281767.35 |
| 10 | 393984.93 | 1281939.10 | 26 | 394078.42 | 1281777.18 |
| 11 | 393967.91 | 1281929.28 | 27 | 394093.02 | 1281790.33 |
| 12 | 393953.31 | 1281916.13 | 28 | 394104.57 | 1281806.23 |
| 13 | 393941.76 | 1281900.23 | 29 | 394112.56 | 1281824.18 |
| 14 | 393933.76 | 1281882.28 | 30 | 394116.65 | 1281843.40 |
| 15 | 393929.68 | 1281863.05 | 1 | 394116.65 | 1281863.05 |
| 16 | 393929.68 | 1281843.40 | | | |

Границы третьего пояса ЗСО

Размер третьего пояса ЗСО скважины № 1 определен в результате гидродинамических расчетов и составляет 631,0 метр. Границы третьего пояса представляют собой окружность, скважина расположена в центре.



Координаты характерных точек границ третьего пояса ЗСО водозаборной скважины АО «Выксунский водоканал», расположенной в с. Сноведь г.о.г. Выкса Нижегородской области

| Обозначение характерных точек границ | Координаты, (м) в системе координат МСК 52 | | Обозначение характерных точек границ | Координаты, (м) в системе координат МСК 52 | |
|--|---|------------|--|---|------------|
| | х | у | | х | у |
| 1 | 394650.71 | 1281787.27 | 17 | 393395.62 | 1281787.27 |
| 2 | 394650.71 | 1281919.18 | 18 | 393423.05 | 1281658.24 |
| 3 | 394623.28 | 1282048.22 | 19 | 393476.70 | 1281537.73 |
| 4 | 394569.63 | 1282168.73 | 20 | 393554.24 | 1281431.01 |
| 5 | 394492.09 | 1282275.45 | 21 | 393652.27 | 1281342.74 |
| 6 | 394394.06 | 1282363.72 | 22 | 393766.51 | 1281276.78 |
| 7 | 394279.81 | 1282429.68 | 23 | 393891.97 | 1281236.02 |
| 8 | 394154.36 | 1282470.44 | 24 | 394023.16 | 1281222.23 |
| 9 | 394023.16 | 1282484.23 | 25 | 394154.36 | 1281236.02 |
| 10 | 393891.97 | 1282470.44 | 26 | 394279.81 | 1281276.78 |
| 11 | 393766.51 | 1282429.68 | 27 | 394394.06 | 1281342.74 |
| 12 | 393652.27 | 1282363.72 | 28 | 394492.09 | 1281431.01 |
| 13 | 393554.24 | 1282275.45 | 29 | 394569.63 | 1281537.73 |
| 14 | 393476.70 | 1282168.73 | 30 | 394623.28 | 1281658.24 |
| 15 | 393423.05 | 1282048.22 | 1 | 394650.71 | 1281787.27 |
| 16 | 393395.62 | 1281919.18 | | | |