



**Министерство
экологии и природных ресурсов
Нижегородской области**

Включен в Реестр
нормативных актов органов
исполнительной власти
Нижегородской области

28 ДЕК 2021

№ в реестре

18992-319-219-555/117/09

П Р И К А З

16.12.2021

319-555/21П/од

№ _____

г. Нижний Новгород

**Об установлении
зон санитарной охраны водозаборной
скважины № 2 СПК «Красный пахарь»
в с. Кочкурово Починковского района
Нижегородской области**

В соответствии с Федеральным законом от 30 марта 1999 г. № 52-ФЗ «О санитарно-эпидемиологическом благополучии населения», руководствуясь положениями статьи 106 Земельного кодекса Российской Федерации, Положением о министерстве экологии и природных ресурсов Нижегородской области, утвержденным постановлением Правительства Нижегородской области от 31 декабря 2010 г. № 965, на основании санитарно - эпидемиологического заключения Территориального отдела Управления Роспотребнадзора по Нижегородской области в Лукояновском, Большеболдинском, Гагинском, Починковском, Шатковском районах от 29 декабря 2017 г. № 52.78.04.000.Т.000013.12.17 о соответствии проекта зон санитарной охраны водозабора (скв. № 2) подземных вод для хозяйственно-питьевого и технологического водоснабжения СПК «Красный пахарь» в с. Кочкурово Починковского района Нижегородской области государственным санитарно-эпидемиологическим правилам и нормативам

п р и к а з ы в а ю:

1. Установить границы зон санитарной охраны водозаборной скважины № 2 СПК «Красный пахарь» в с. Кочкурово Починковского района Нижегородской области согласно приложению к настоящему приказу.

2. Ограничения использования земельных участков в границах зон санитарной охраны водозаборной скважины № 2 СПК «Красный пахарь» в с. Кочкурово Починковского района Нижегородской области установлены частью 1 статьи 43 и пунктом 1 части 3 статьи 44 Водного кодекса Российской Федерации, подпунктом 14 пункта 5 статьи 27 Земельного кодекса Российской Федерации.

Мероприятия и режим хозяйственного использования территорий в границах зон санитарной охраны водозаборной скважины № 2 СПК «Красный пахарь» в с. Кочкурово Починковского района Нижегородской области

определены пунктом 3.2 СанПиН 2.1.4.1110-02 «Зоны санитарной охраны источников водоснабжения и водопроводов питьевого назначения».

3. Во исполнение Федерального закона от 13 июля 2015 г. № 218-ФЗ «О государственной регистрации недвижимости» представить в федеральный орган исполнительной власти, уполномоченный Правительством Российской Федерации на осуществление государственного кадастрового учета, государственной регистрации прав, ведение Единого государственного реестра недвижимости и предоставление сведений, содержащихся в Едином государственном реестре недвижимости, документы о зонах санитарной охраны водозаборной скважины № 2 СПК «Красный пахарь» в с. Кочкурово Починковского района Нижегородской области.

4. Контроль за исполнением настоящего приказа оставляю за собой.

Министр

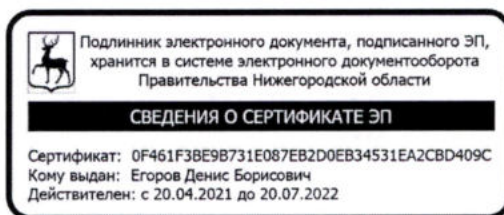

Д.Б.Егоров

ПРИЛОЖЕНИЕ

к приказу министерства экологии
и природных ресурсов
Нижегородской области
от 16.12.2021 № 319-555/21П/од

Границы зон санитарной охраны водозаборной скважины № 2 СПК «Красный пахарь» в с. Кочкурово Починковского района Нижегородской области

Зоны санитарной охраны (далее - ЗСО) организуются для водозаборной скважины № 2 СПК «Красный пахарь», расположенной на юго-восточной окраине с. Кочкурово Починковского района Нижегородской области.

Предельно допустимое водопотребление из скважины составляет 45 м³/сут.

ЗСО организуются в составе трех поясов: первый пояс (строгого режима) включает территорию расположения скважины, второй и третий пояса (пояса ограничений) включают территории, предназначенные для предупреждения микробного и химического загрязнения воды в водоносном пласте.

Границы второго и третьего поясов ЗСО принимаются в соответствии с гидродинамическими расчетами и пунктом 2.2.2 СанПиН 2.1.4.1110-02.

Подземные воды отнесены к защищенным от поверхностного загрязнения.

1. Граница первого пояса ЗСО водозаборной скважины № 2 СПК «Красный пахарь» устанавливается на расстоянии 30,0 м от оси скважины.

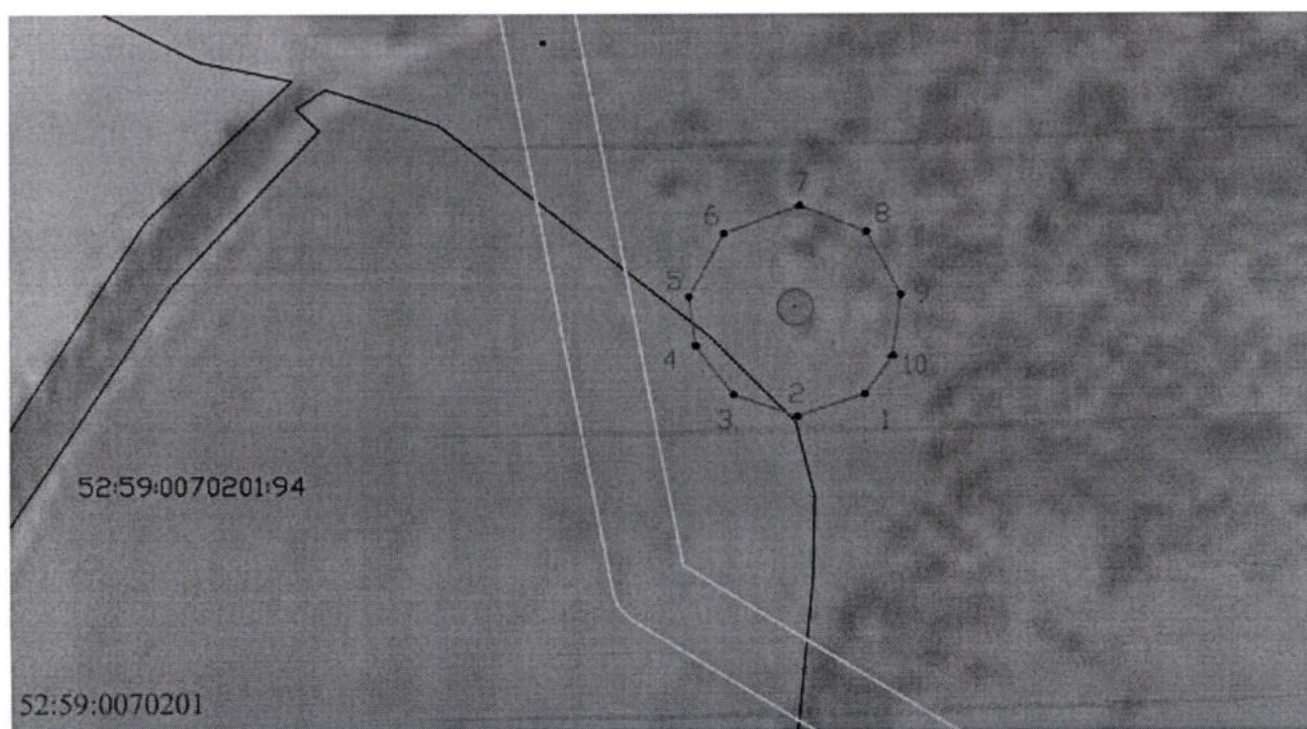

Координаты характерных точек границы первого пояса ЗСО
водозаборной скважины № 2 СПК «Красный пахарь»

Обозначение характерных точек границ	Координаты (система координат ГСК-52)	
	X	Y
1	2	3
1	354080.24	2278765.75
2	354073.94	2278746.82
3	354080.01	2278728.72
4	354093.85	2278718.07
5	354107.76	2278716.20
6	354125.76	2278726.10
7	354133.62	2278747.52
8	354126.32	2278766.17
9	354108.44	2278775.77
10	354091.11	2278773.55
1	354080.24	2278765.75

2. Граница второго пояса ЗСО водозаборной скважины № 2 СПК «Красный пахарь» устанавливается на расстоянии 107,1 м от оси скважины.

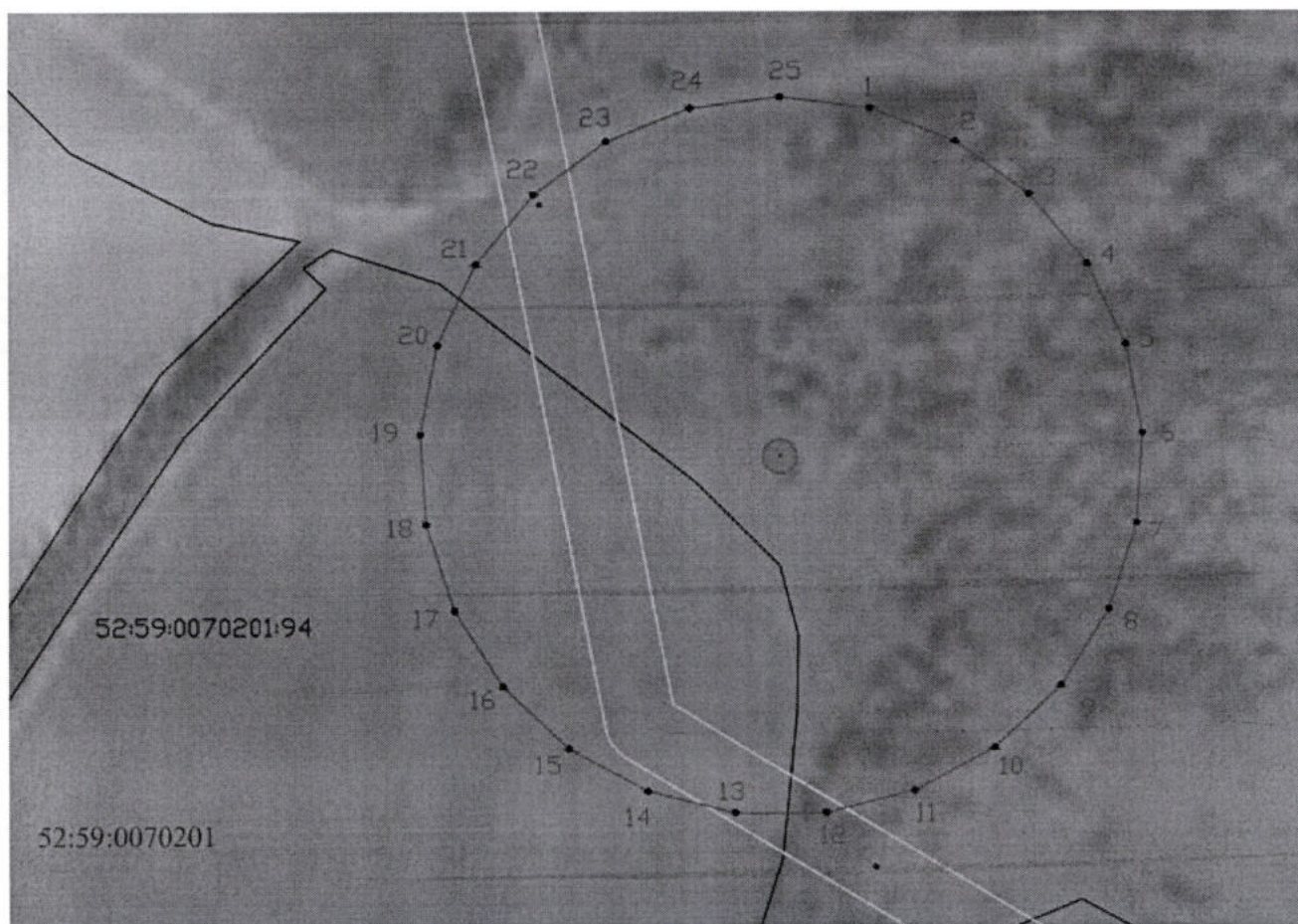

Координаты характерных точек границы второго пояса ЗСО
водозаборной скважины № 2 СПК «Красный пахарь»

Обозначение характерных точек границ	Координаты (система координат ГСК-52)	
	Х	У
1	2	3
1	354208.59	2278772.90
2	354198.71	2278797.87
3	354182.93	2278819.59
4	354162.24	2278836.70
5	354137.95	2278848.13
6	354111.58	2278853.16
7	354084.79	2278851.47
8	354059.26	2278843.18
9	354036.59	2278828.79
10	354018.21	2278809.22
11	354005.28	2278785.70
12	353998.60	2278759.69
13	353998.60	2278732.85
14	354005.28	2278706.84
15	354018.21	2278683.32
16	354036.59	2278663.75
17	354059.26	2278649.36
18	354084.79	2278641.07
19	354111.58	2278639.38
20	354137.95	2278644.41
21	354162.24	2278655.84
22	354182.93	2278672.96
23	354198.71	2278694.67
24	354208.59	2278719.64
25	354211.96	2278746.27
1	354208.59	2278772.90

3. Граница третьего пояса ЗСО водозаборной скважины № 2 СПК «Красный пахарь» устанавливается на расстоянии 723,2 м от оси скважины.



Координаты характерных точек границы третьего пояса ЗСО
водозаборной скважины № 2 СПК «Красный пахарь»

Обозначение характерных точек границ	Координаты (система координат ГСК-52)	
	X	Y
1	2	3
1	354826.63	2278791.68
2	354815.25	2278881.78
3	354792.66	2278969.75
4	354759.23	2279054.19
5	354715.48	2279133.78
6	354662.09	2279207.26
7	354599.92	2279273.46

Обозначение характерных точек границ	Координаты (система координат ГСК-52)	
	Х	У
1	2	3
8	354529.94	2279331.35
9	354453.26	2279380.02
10	354371.08	2279418.68
11	354284.71	2279446.75
12	354195.50	2279463.77
13	354104.86	2279469.47
14	354014.22	2279463.77
15	353925.00	2279446.75
16	353838.63	2279418.68
17	353756.45	2279380.02
18	353679.77	2279331.35
19	353609.79	2279273.46
20	353547.62	2279207.26
21	353494.24	2279133.78
22	353450.49	2279054.19
23	353417.05	2278969.75
24	353394.47	2278881.78
25	353383.08	2278791.68
26	353383.08	2278700.86
27	353394.47	2278610.76
28	353417.05	2278522.79
29	353450.49	2278438.35
30	353494.24	2278358.76
31	353547.62	2278285.29
32	353609.79	2278219.08
33	353679.77	2278161.19
34	353756.45	2278112.53
35	353838.63	2278073.86
36	353925.00	2278045.79
37	354014.22	2278028.77
38	354104.86	2278023.07
39	354195.50	2278028.77
40	354284.71	2278045.79
41	354371.08	2278073.86
42	354453.26	2278112.53
43	354529.94	2278161.19
44	354599.92	2278219.08
45	354662.09	2278285.29
46	354715.48	2278358.76
47	354759.23	2278438.35
48	354792.66	2278522.79
49	354815.25	2278610.76
50	354826.63	2278700.86
1	354826.63	2278791.68