



**Министерство
лесного хозяйства и охраны объектов животного мира
Нижегородской области**

Включен в Реестр
нормативных актов органов
исполнительной власти
Нижегородской области
27 ЯНВ 2022

№ в реестре
19165-331-028

П Р И К А З

14.01.2022 28

№ _____

г. Нижний Новгород

**Об изменении границ земель, на которых
располагаются леса, указанные в пунктах 3 и
4 части 1 статьи 114 Лесного кодекса
Российской Федерации, изменение границ
лесов, расположенных в зелёных зонах
Борского районного лесничества
министерства лесного хозяйства и охраны
объектов животного мира
Нижегородской области**

В соответствии со статьёй 82 Лесного кодекса Российской Федерации, постановлением Правительства Российской Федерации от 21 декабря 2019 г. № 1755 «Об утверждении Правил изменения границ земель, на которых располагаются леса, указанные в пунктах 3 и 4 части 1 статьи 114 Лесного кодекса Российской Федерации, и определения функциональных зон в лесах, расположенных в лесопарковых зонах»,

п р и к а з ы в а ю:

1. Утвердить проектную документацию по изменению границ земель, на которых располагаются леса, указанные в пунктах 3 и 4 части 1 статьи 114 Лесного кодекса Российской Федерации, изменение границ лесов, расположенных в зелёных зонах Борского районного лесничества министерства лесного хозяйства и охраны объектов животного мира Нижегородской области.

2. Изменить границы земель, на которых расположены леса в зелёных зонах Борского районного лесничества министерства лесного хозяйства и

охраны объектов животного мира Нижегородской области, согласно приложению к настоящему приказу.

3. Отделу лесного планирования и цифровизации министерства лесного хозяйства и охраны объектов животного мира Нижегородской области (Есичев А.О.) обеспечить:

3.1. Направление настоящего приказа в государственную правовую департамент Нижегородской области в течение одного рабочего дня со дня подписания для регистрации в Реестре нормативно-правовых актов органов исполнительной власти Нижегородской области.

3.2. Внесение в государственный лесной реестр сведений об изменении границ земель, на которых расположены леса в зелёных зонах Борского районного лесничества министерства лесного хозяйства и охраны объектов животного мира Нижегородской области, в течение 30 дней со дня утверждения настоящего приказа.

3.3. Размещение настоящего приказа на официальном сайте министерства лесного хозяйства и охраны объектов животного мира Нижегородской области в информационно-телекоммуникационной сети «Интернет».

4. Контроль за исполнением настоящего приказа возложить на заместителя министра лесного хозяйства и охраны объектов животного мира Нижегородской области Леонтьева Э.В.

Министр

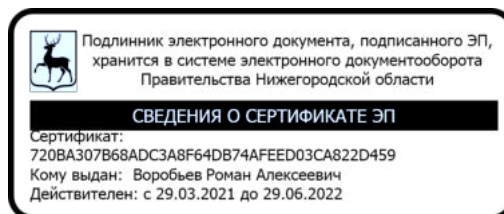

Р.А.Воробьев

ПРИЛОЖЕНИЕ
к приказу министерства лесного
хозяйства и охраны объектов
животного мира
Нижегородской области
от 14.01.2022 № 28

**Изменения границ земель, на которых расположены леса в зелёных зонах
Борского районного лесничества министерства лесного хозяйства и охраны
объектов животного мира Нижегородской области**

1. Исключить из границ земель, на которых расположены леса в зелёных зонах, лесные участки Борского районного лесничества министерства лесного хозяйства и охраны объектов животного мира Нижегородской области:

Кварталы	Выделы	Площадь, га
Останкинское участковое лесничество		
84	1 (ч)	0,0311
84	2 (ч)	1,1657
84	3 (ч)	0,0189
84	4 (ч)	0,1293
84	5 (ч)	0,0818
84	7 (ч)	0,0051
84	8 (ч)	0,1063
84	10 (ч)	0,0287
84	11 (ч)	0,4021
84	32 (ч)	0,2154
84	33 (ч)	0,0083
Итого:		2,1927
86	1 (ч)	0,0965
86	2 (ч)	0,6029
86	3 (ч)	0,2982
86	6 (ч)	0,1292
86	7 (ч)	0,0445
86	9 (ч)	0,3579
86	11 (ч)	0,4340
86	12 (ч)	0,0410
86	36 (ч)	0,0142
86	37 (ч)	0,0081
Итого:		2,0265
189	1 (ч)	0,2534
189	2 (ч)	0,2099
Итого:		0,4633
Затонское участковое лесничество		
29	3 (ч)	0,2539
29	4 (ч)	0,2369

29	5 (ч)	0,1106
29	6 (ч)	0,1253
29	7 (ч)	0,1260
29	14 (ч)	0,0689
29	23 (ч)	0,0858
29	24 (ч)	0,0036
29	25 (ч)	0,0136
Итого:		1,0246
Всего:		5,7071

Текстовое описание лесного участка, проектируемого к исключению из границ земель, на которых расположены леса в зелёных зонах, Борского районного лесничества, Останкинского участкового лесничества, квартал № 84 (часть выд. 1- 5, 7, 8, 10, 11, 32, 33)

Прохождение границы		Описание прохождения границы
От точки	До точки	
1	2	3
1	44	Лесной участок на востоке граничит с землями промышленности, энергетики, транспорта, связи, радиовещания, телевидения, информатики, обеспечения космической деятельности, обороны, безопасности и иного специального назначения. Участок автомобильной дороги 0728 Долгово – Память Парижской Коммуны.
44	46	Лесной участок на севере граничит с землями сельскохозяйственного назначения Борского района
46	48	Лесной участок на западе граничит с землями лесного фонда Борского районного лесничества, Останкинского участкового лесничества, квартал 84 выдел 2.
48	50	Лесной участок граничит с землями лесного фонда Борского районного лесничества, Останкинского участкового лесничества, квартал 84 выдел 1.
50	52	Лесной участок граничит с землями лесного фонда Борского районного лесничества, Останкинского участкового лесничества, квартал 84 выдел 2.
52	59	Лесной участок граничит с землями лесного фонда Борского районного лесничества, Останкинского участкового лесничества, квартал 84 выдел 2.
59	1	Лесной участок на юге граничит с землями лесного фонда Борского районного лесничества, Останкинского участкового лесничества, квартал 86 выдел 37.

60	94	Лесной участок на западе граничит с землями промышленности, энергетики, транспорта, связи, радиовещания, телевидения, информатики, обеспечения космической деятельности, обороны, безопасности и иного специального назначения. Участок автомобильной дороги 0728 Долгово – Память Парижской Коммуны.
94	95	Лесной участок на севере граничит с землями лесного фонда Борского районного лесничества, Останкинского участкового лесничества, квартал 189 выдел 5.
95	109	Лесной участок на востоке граничит с землями лесного фонда Борского районного лесничества, Останкинского участкового лесничества, квартал 84 выдел 3,4,5,7,8,10,11.
109	60	Лесной участок на юге граничит с землями лесного фонда Борского районного лесничества, Останкинского участкового лесничества, квартал 86 выдел 37.

квартал № 86 (часть выд. 1, 2, 3, 6, 7, 9, 11, 12, 36, 37)

Прохождение границы		Описание прохождения границы
От точки	До точки	
1	2	3
1	50	Лесной участок на востоке граничит с землями лесного фонда Борского районного лесничества, Останкинского участкового лесничества, квартал 86 выдел 3,7,6,12,11,36.
50	51	Лесной участок на юге граничит с землями лесного фонда Борского районного лесничества, Затонского участкового лесничества, квартал 29 выдел 25.
51	96	Лесной участок на востоке граничит с землями промышленности, энергетики, транспорта, связи, радиовещания, телевидения, информатики, обеспечения космической деятельности, обороны, безопасности и иного специального назначения. Участок автомобильной дороги 0728 Долгово – Память Парижской Коммуны.
96	1	Лесной участок на севере граничит с землями лесного фонда Борского районного лесничества, Останкинского участкового лесничества, квартал 84 выдел 33.

97	153	Лесной участок на западе граничит с землями промышленности, энергетики, транспорта, связи, радиовещания, телевидения, информатики, обеспечения космической деятельности, обороны, безопасности и иного специального назначения. Участок автомобильной дороги 0728 Долгово – Память Парижской Коммуны.
153	154	Лесной участок на юге граничит с землями лесного фонда Борского районного лесничества, Затонского участкового лесничества, квартал 29 выдел 25.
154	190	Лесной участок граничит с землями лесного фонда Борского районного лесничества, Останкинского участкового лесничества, квартал 86 выдел 1,2,9,36.
190	97	Лесной участок на севере граничит с землями лесного фонда Борского районного лесничества, Останкинского участкового лесничества, квартал 84 выдел 33.

квартал № 189 (часть выд. 1, 5)

Прохождение границы		Описание прохождения границы
От точки	До точки	
1	2	3
1	15	Лесной участок граничит с землями лесного фонда Борского районного лесничества, Останкинского участкового лесничества, квартал 189 выдел 1, 5.
15	16	Лесной участок на юге граничит с землями лесного фонда Борского районного лесничества, Останкинского участкового лесничества, квартал 84 выдел 33.
16	41	Лесной участок на западе граничит с землями промышленности, энергетики, транспорта, связи, радиовещания, телевидения, информатики, обеспечения космической деятельности, обороны, безопасности и иного специального назначения. Участок автомобильной дороги 0728 Долгово – Память Парижской Коммуны.
41	42	Лесной участок на севере граничит с землями сельскохозяйственного назначения Борского района

42	1	Лесной участок граничит с землями лесного фонда Борского районного лесничества, Останкинского участкового лесничества, квартал 189 выдел 1, 5.
----	---	--

Текстовое описание лесного участка, проектируемого к исключению из границ земель, на которых расположены леса в зелёных зонах, Борского районного лесничества, Затонского участкового лесничества, квартал № 29 (часть выд. 3,4,5,6,7,14,23,24,25)

Прохождение границы		Описание прохождения границы
От точки	До точки	
1	2	3
1	9	Лесной участок на западе граничит с землями лесного фонда Борского районного лесничества, Затонского участкового лесничества, квартал 29 выдела 3
9	10	Лесной участок на севере граничит с землями лесного фонда Борского районного лесничества, Останкинского участкового лесничества, квартал 86 выдел 9
10	38	Лесной участок на востоке граничит с землями промышленности, энергетики, транспорта, связи, радиовещания, телевидения, информатики, обеспечения космической деятельности, обороны, безопасности и иного специального назначения. Участок автомобильной дороги 0728 Долгово – Память Парижской Коммуны.
38	41	Лесной участок проходит по границе квартала 29 Борского районного лесничества, Затонского участкового лесничества.
41	42	Лесной участок граничит с землями лесного фонда Борского районного лесничества, Затонского участкового лесничества, квартал 29 выдел 23
42	45	Лесной участок граничит с землями лесного фонда Борского районного лесничества, Затонского участкового лесничества, квартал 29 выдела 14, 3.
45	1	Лесной участок граничит с землями лесного фонда Борского районного лесничества, Затонского участкового лесничества, квартал 29 выдел 3.

46	52	Лесной участок граничит с землями лесного фонда Борского районного лесничества, Затонского участкового лесничества, квартал 29 выдел 4.
52	53	Лесной участок граничит с землями лесного фонда Борского районного лесничества, Останкинского участкового лесничества, квартал 86 выдел 11.
53	82	Лесной участок на юго-западе граничит с землями промышленности, энергетики, транспорта, связи, радиовещания, телевидения, информатики, обеспечения космической деятельности, обороны, безопасности и иного специального назначения. Участок автомобильной дороги 0728 Долгово – Память Парижской Коммуны.
82	85	Лесной участок проходит по границе кв. 29 Борского районного лесничества, Затонского участкового лесничества.
85	46	Лесной участок граничит с землями лесного фонда Борского районного лесничества, Затонского участкового лесничества, квартал 29 выдел 7, 6, 5, 4.

Графическое местоположение лесного участка, проектируемого к исключению из границ земель, на которых расположены леса в зелёных зонах, Борского районного лесничества, Останкинского участкового лесничества

квартал 84 (ч.в. 1,-5,7,8,10,11,32,33)

Площадь 2,1927 га



квартал 86 (ч.в. 1-3,6,7,9,11,12,36,37)

Площадь 2,0265 га



квартал 189 (ч.в.1,5)

Площадь 0,4633 га

Схема границ Борского районного лесничества
Останкинского участкового лесничества квартал № 189 (часть выд. 1, 5)
проектируемого для изменения категории защитных лесов, исключаемые участки
из лесов, расположенных в зеленых зонах.

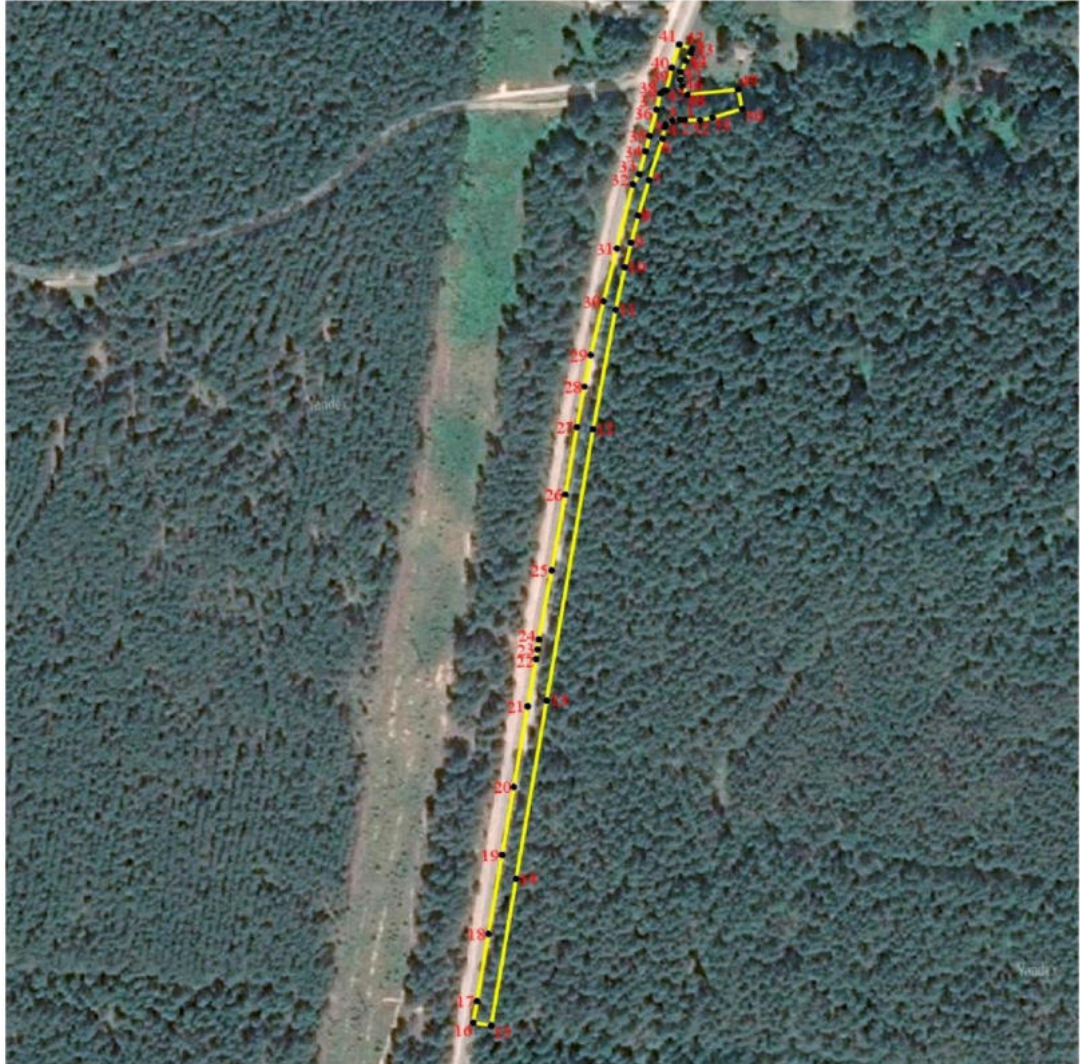

Условные обозначения:



- границы лесного участка, проектируемого к исключению из границ лесов, расположенных в зеленых зонах





- поворотные точки участка

Графическое местоположение лесного участка, проектируемого к исключению из границ земель, на которых расположены леса в зелёных зонах
 квартал 29 (ч.в. 3,4,5,6, 7,14,23,24,25)
 Площадь 1,0246

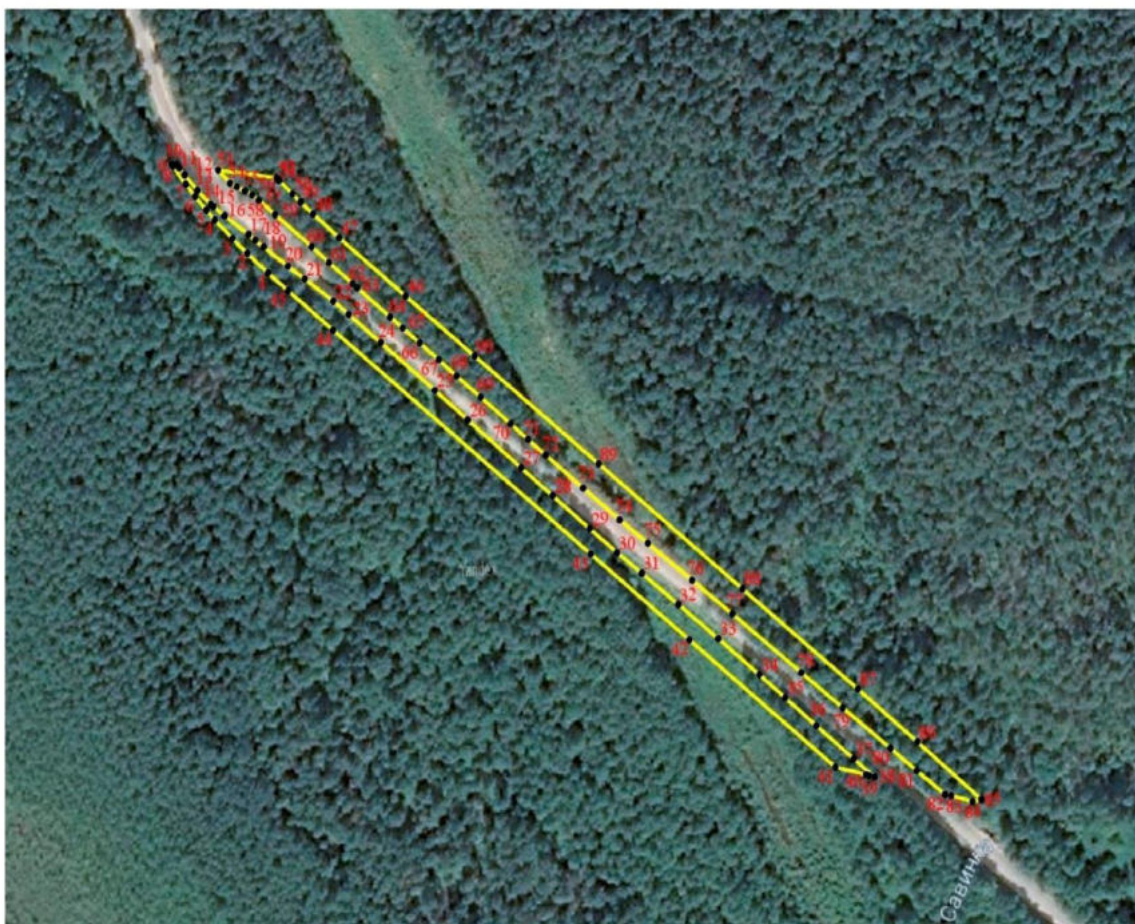
Схема границ Борского районного лесничества
 Затонского участкового лесничества квартала № 29 (часть выд. 3,4,5,6,7,14,23,24,25.)
 проектируемого для изменения категории защитных лесов,
 исключаемые участки из лесов, расположенных в зеленых зонах.



Условные обозначения:

-  - границы лесного участка, проектируемого к исключению из границ лесов, расположенных в зеленых зонах
-  - поворотные точки участка

Каталог координат поворотных точек лесного участка, проектируемого к
исключению из границ земель, на которых расположены леса в зелёных зонах
Борского районного лесничества, Останкинского участкового лесничества,

Система координат: МСК-2 зона 2
Нижегородская область

квартал № 84 (часть выд. 1, 2, 3, 4, 5, 7, 8, 10, 11, 32, 33)

Точка	X	Y
1	514253,82	2245805,35
2	514269,51	2245808,32
3	514302,85	2245814,33
4	514316,84	2245817,01
5	514346,33	2245822,37
6	514360,59	2245824,86
7	514382,19	2245829,02
8	514402,36	2245832,53
9	514415,98	2245835,03
10	514440,18	2245839,18
11	514471,03	2245844,54
12	514485,28	2245846,95
13	514515,76	2245852,21
14	514527,24	2245854,16
15	514561,84	2245860,16
16	514597,07	2245866,08
17	514634,90	2245872,18
18	514677,41	2245879,39
19	514682,33	2245880,53
20	514692,51	2245883,29
21	514711,11	2245886,61
22	514729,94	2245889,84
23	514757,72	2245894,74
24	514773,32	2245897,43
25	514811,24	2245904,10
26	514838,21	2245908,89
27	514860,45	2245912,68
28	514896,04	2245919,07
29	514908,24	2245921,20
30	514932,00	2245925,64
31	514951,09	2245929,06
32	514985,60	2245935,44
33	515002,99	2245938,49
34	515025,76	2245942,65
35	515069,05	2245950,50
36	515112,53	2245958,46
37	515124,32	2245960,58
38	515127,68	2245960,94
39	515129,00	2245961,03
40	515164,25	2245968,72
41	515186,67	2245972,79

42	515213,56	2245977,69
43	515253,37	2245984,80
44	515289,89	2245991,56
45	515290,50	2245988,20
46	515292,25	2245980,45
47	515138,95	2245952,20
48	515131,86	2245939,14
49	515121,05	2245926,63
50	515115,09	2245934,06
51	515117,80	2245942,38
52	515115,45	2245947,88
53	515034,50	2245932,98
54	514873,06	2245903,88
55	514765,56	2245885,23
56	514634,69	2245862,40
57	514497,99	2245837,86
58	514257,24	2245793,31
59	514256,14	2245793,10
1	514253,82	2245805,35
60	514250,76	2245820,20
61	514268,01	2245823,48
62	514291,08	2245827,68
63	514294,98	2245828,25
64	514359,01	2245840,68
65	514401,01	2245848,42
66	514436,62	2245855,09
67	514483,89	2245863,90
68	514525,49	2245871,65
69	514565,58	2245878,82
70	514605,02	2245885,32
71	514643,42	2245891,74
72	514674,46	2245896,77
73	514690,10	2245899,64
74	514694,25	2245900,22
75	514721,87	2245905,41
76	514764,11	2245912,58
77	514809,94	2245920,55
78	514839,55	2245925,83
79	514871,80	2245931,60
80	514909,25	2245938,34
81	514949,81	2245945,75
82	514985,82	2245952,34
83	515026,69	2245959,75
84	515061,41	2245966,09
85	515071,84	2245968,31
86	515081,68	2245969,30
87	515115,77	2245975,72
88	515134,69	2245979,43
89	515159,45	2245983,96
90	515164,92	2245984,54

91	515181,25	2245987,57
92	515221,72	2245995,06
93	515257,25	2246001,57
94	515287,10	2246007,01
95	515285,30	2246015,77
96	515030,44	2245968,84
97	514926,21	2245950,00
98	514741,16	2245917,56
99	514643,52	2245900,55
100	514559,85	2245885,59
101	514539,18	2245881,89
102	514444,85	2245864,70
103	514415,46	2245871,32
104	514407,47	2245890,20
105	514393,93	2245880,39
106	514387,97	2245869,21
107	514373,62	2245851,61
108	514324,67	2245842,62
109	514249,15	2245828,29
60	514250,76	2245820,20

квартал № 86 (часть выд. 1, 2, 3, 6, 7, 9, 11, 12, 36, 37)

Точка	X	Y
1	514249,15	2245828,30
2	514072,06	2245794,71
3	514000,35	2245781,07
4	513961,06	2245773,59
5	513931,70	2245768,10
6	513904,38	2245763,31
7	513889,77	2245760,95
8	513878,09	2245759,19
9	513859,59	2245756,68
10	513843,94	2245754,81
11	513811,47	2245751,51
12	513775,78	2245748,42
13	513720,98	2245743,88
14	513702,03	2245742,36
15	513687,19	2245741,32
16	513677,38	2245740,72
17	513668,60	2245740,28
18	513653,12	2245739,78
19	513643,54	2245739,72
20	513634,02	2245739,89
21	513626,47	2245740,22
22	513619,76	2245740,66
23	513612,34	2245741,26
24	513602,24	2245742,40
25	513591,84	2245743,84
26	513574,05	2245747,09
27	513559,93	2245750,23

28	513550,49	2245752,55
29	513546,62	2245764,19
30	513548,69	2245789,99
31	513543,71	2245790,96
32	513536,57	2245768,01
33	513528,65	2245758,22
34	513477,01	2245773,18
35	513449,79	2245781,85
36	513436,10	2245786,62
37	513427,19	2245789,99
38	513419,35	2245793,21
39	513407,54	2245798,62
40	513400,04	2245802,49
41	513392,14	2245806,88
42	513386,78	2245810,16
43	513376,34	2245817,26
44	513369,42	2245822,55
45	513365,21	2245826,03
46	513362,26	2245828,51
47	513358,82	2245831,54
48	513356,09	2245834,03
49	513352,73	2245837,21
50	513347,36	2245842,57
51	513351,71	2245811,63
52	513356,41	2245807,14
53	513363,43	2245801,93
54	513368,61	2245798,77
55	513383,54	2245791,64
56	513391,85	2245788,37
57	513399,80	2245785,92
58	513410,82	2245782,55
59	513443,56	2245772,49
60	513479,88	2245761,62
61	513506,86	2245753,14
62	513525,92	2245747,71
63	513546,64	2245741,90
64	513571,69	2245736,80
65	513592,13	2245733,06
66	513606,02	2245731,61
67	513620,22	2245730,63
68	513640,39	2245729,64
69	513649,23	2245729,56
70	513670,10	2245732,49
71	513695,39	2245735,08
72	513702,58	2245735,49
73	513719,32	2245736,56
74	513746,61	2245739,20
75	513757,00	2245740,19
76	513768,51	2245741,18
77	513797,34	2245742,66
78	513825,52	2245744,39

79	513854,69	2245745,78
80	513877,93	2245747,65
81	513891,34	2245750,12
82	513923,04	2245756,05
83	513936,90	2245758,76
84	513967,64	2245765,10
85	513997,59	2245771,03
86	514015,86	2245774,65
87	514040,94	2245779,67
88	514063,30	2245783,87
89	514072,08	2245785,43
90	514082,77	2245787,49
91	514113,68	2245793,50
92	514144,50	2245799,51
93	514165,57	2245803,71
94	514187,69	2245808,00
95	514236,86	2245817,55
96	514250,76	2245820,20
1	514249,15	2245828,30
97	514253,82	2245805,35
98	514250,52	2245804,72
99	514228,10	2245800,47
100	514208,29	2245796,68
101	514180,96	2245791,50
102	514163,20	2245788,17
103	514137,48	2245783,36
104	514117,94	2245779,57
105	514086,20	2245773,55
106	514051,23	2245766,81
107	514035,99	2245764,03
108	514000,41	2245757,29
109	513969,50	2245750,36
110	513952,20	2245746,48
111	513936,96	2245743,06
112	513930,74	2245741,58
113	513917,47	2245738,99
114	513885,51	2245733,16
115	513880,98	2245731,89
116	513872,19	2245730,87
117	513841,30	2245728,80
118	513837,06	2245728,98
119	513819,36	2245727,69
120	513808,21	2245727,04
121	513796,19	2245726,76
122	513771,39	2245725,65
123	513754,20	2245724,37
124	513735,66	2245722,52
125	513707,96	2245719,74
126	513675,05	2245716,68
127	513662,39	2245715,57

128	513644,43	2245714,46
129	513633,10	2245714,19
130	513611,63	2245714,83
131	513589,85	2245715,76
132	513561,66	2245719,46
133	513561,59	2245721,17
134	513561,44	2245722,00
135	513561,25	2245722,28
136	513559,56	2245722,77
137	513544,46	2245725,88
138	513537,15	2245727,32
139	513535,16	2245727,72
140	513534,54	2245727,82
141	513533,60	2245727,99
142	513516,90	2245732,34
143	513510,70	2245734,20
144	513487,48	2245741,87
145	513469,11	2245747,69
146	513437,28	2245757,95
147	513418,82	2245763,87
148	513395,95	2245771,35
149	513383,45	2245775,63
150	513373,79	2245779,90
151	513360,86	2245786,12
152	513356,55	2245788,38
153	513354,80	2245789,70
154	513355,21	2245786,82
155	513361,34	2245782,51
156	513370,48	2245776,65
157	513379,88	2245771,24
158	513392,43	2245764,89
159	513406,11	2245758,90
160	513420,85	2245753,28
161	513436,54	2245747,97
162	513461,70	2245740,20
163	513518,62	2245723,66
164	513537,18	2245718,50
165	513561,10	2245712,44
166	513565,92	2245703,73
167	513561,19	2245693,37
168	513550,91	2245686,59
169	513552,69	2245680,87
170	513563,19	2245684,38
171	513571,81	2245692,13
172	513577,02	2245701,55
173	513585,33	2245707,47
174	513604,55	2245705,01
175	513619,33	2245703,76
176	513638,26	2245703,12
177	513654,92	2245703,30
178	513673,43	2245704,12

179	513748,62	2245710,05
180	513845,71	2245718,79
181	513890,04	2245724,57
182	513903,04	2245726,76
183	513905,00	2245714,70
184	513897,56	2245701,98
185	513902,20	2245698,21
186	513912,75	2245708,30
187	513920,30	2245729,68
188	513938,88	2245732,82
189	514075,54	2245758,73
190	514256,14	2245793,10
97	514253,82	2245805,35

квартал № 189 (часть выд. 1, 5)

Точка	X	Y
1	515763,92	2246123,55
2	515764,18	2246120,98
3	515763,50	2246117,34
4	515761,84	2246114,00
5	515760,39	2246113,43
6	515754,23	2246112,39
7	515732,41	2246105,02
8	515713,70	2246099,29
9	515699,42	2246095,38
10	515686,39	2246091,97
11	515664,03	2246086,76
12	515600,78	2246074,09
13	515457,22	2246047,55
14	515362,82	2246030,10
15	515285,30	2246015,77
16	515287,10	2246007,01
17	515298,44	2246009,07
18	515333,96	2246015,66
19	515375,80	2246023,47
20	515411,72	2246030,22
21	515454,43	2246038,12
22	515479,48	2246042,90
23	515484,54	2246043,73
24	515489,71	2246044,55
25	515526,26	2246051,80
26	515566,42	2246059,53
27	515602,18	2246066,20
28	515623,57	2246070,49
29	515640,21	2246073,94
30	515668,62	2246081,09
31	515696,49	2246088,34
32	515730,34	2246097,07
33	515735,64	2246100,37
34	515747,80	2246103,66

35	515755,96	2246105,91
36	515769,77	2246109,71
37	515778,23	2246111,81
38	515779,02	2246112,91
39	515779,70	2246114,81
40	515791,76	2246117,79
41	515804,02	2246121,82
42	515801,62	2246128,02
43	515799,42	2246127,38
44	515795,31	2246124,83
45	515789,54	2246122,19
46	515785,34	2246121,96
47	515781,92	2246122,67
48	515777,32	2246125,15
49	515779,48	2246150,11
50	515769,10	2246151,93
51	515764,79	2246137,16
52	515763,57	2246130,98
1	515763,92	2246123,55

Затонское участковое лесничество
квартал № 29 (часть выд. 3, 4, 5, 6, 7, 14, 23, 24, 25)

Система координат: МСК-2 зона 2
Нижегородская область

Точка	X	Y
1	513303,33	2245836,79
2	513312,67	2245826,00
3	513319,77	2245818,27
4	513328,71	2245809,18
5	513333,37	2245804,75
6	513339,80	2245798,99
7	513345,63	2245794,12
8	513354,23	2245787,50
9	513355,21	2245786,82
10	513354,80	2245789,70
11	513353,16	2245790,94
12	513349,90	2245793,64
13	513342,50	2245800,25
14	513335,97	2245807,08
15	513334,95	2245808,51
16	513330,47	2245814,42
17	513321,42	2245826,81
18	513318,64	2245830,51
19	513315,41	2245834,77
20	513306,18	2245847,45
21	513299,97	2245856,15
22	513289,24	2245871,19
23	513282,90	2245879,20
24	513269,36	2245895,85

25	513246,42	2245924,04
26	513232,26	2245941,22
27	513209,23	2245969,07
28	513195,87	2245985,43
29	513180,09	2246004,76
30	513168,52	2246019,10
31	513158,56	2246031,95
32	513143,59	2246051,00
33	513127,19	2246071,80
34	513109,90	2246093,15
35	513098,78	2246106,63
36	513085,42	2246122,82
37	513069,56	2246142,33
38	513060,66	2246153,20
39	513061,50	2246150,26
40	513062,00	2246148,75
41	513065,87	2246132,51
42	513127,00	2246056,39
43	513168,27	2246004,90
44	513275,83	2245870,72
45	513294,70	2245847,24
1	513303,33	2245836,79
46	513290,69	2245909,74
47	513318,67	2245875,03
48	513330,03	2245861,53
49	513335,75	2245854,99
50	513339,60	2245850,73
51	513346,10	2245843,83
52	513347,36	2245842,57
53	513351,71	2245811,63
54	513345,49	2245817,59
55	513343,65	2245821,29
56	513341,66	2245825,58
57	513339,78	2245829,29
58	513337,23	2245832,83
59	513330,28	2245841,33
60	513314,86	2245860,36
61	513307,19	2245869,34
62	513297,13	2245881,60
63	513295,13	2245884,05
64	513281,09	2245901,28
65	513275,82	2245907,78
66	513268,72	2245916,59
67	513260,56	2245926,49
68	513252,82	2245935,78
69	513242,60	2245948,38
70	513229,83	2245963,94
71	513222,32	2245973,08
72	513214,82	2245982,30
73	513198,94	2246001,73

74	513183,70	2246020,73
75	513172,52	2246035,48
76	513154,64	2246058,61
77	513138,44	2246079,61
78	513110,17	2246115,53
79	513093,33	2246137,18
80	513073,93	2246161,97
81	513063,07	2246175,72
82	513051,61	2246190,51
83	513051,00	2246193,75
84	513048,00	2246205,00
85	513048,83	2246209,76
86	513076,47	2246176,42
87	513101,83	2246145,32
88	513150,03	2246085,22
89	513210,04	2246010,35
90	513261,93	2245945,62
46	513290,69	2245909,74

2. Включить в границы земель, на которых расположены леса в зелёных зонах, лесные участки Затонского участкового лесничества Борского районного лесничества министерства лесного хозяйства и охраны объектов животного мира Нижегородской области:

Кварталы	Выделы	Площадь, га
9	1	6,5
Итого:		6,5

Текстовое описание лесного участка, проектируемого для включения в границы земель, на которых расположены леса в зелёных зонах Борского районного лесничества, Затонского участкового лесничества, квартала № 9 (выд. 1)



Прохождение границы		Описание прохождения границы
От точки	До точки	
1	2	3
1	3	Лесной участок на юго- западе граничит с землями лесного фонда Борского районного лесничества, Затонского участкового лесничества, квартал 9 выдел 28
3	4	Лесной участок на юго- западе граничит с землями лесного фонда Борского районного лесничества, Затонского участкового лесничества, квартал 9 выдел 2

4	5	Лесной участок на юге граничит с землями лесного фонда Борского районного лесничества, Затонского участкового лесничества, квартал 9 выдел 3
5	6	Лесной участок на юге-западе граничит с землями лесного фонда Борского районного лесничества, Затонского участкового лесничества, квартал 9 выдел 3
6	8	Лесной участок на юге граничит с землями лесного фонда Борского районного лесничества, Затонского участкового лесничества, квартал 9 выдел 3
8	10	Лесной участок на юго-востоке граничит с землями лесного фонда Борского районного лесничества, Затонского участкового лесничества, квартал 9 выдел 4,5
10	11	Лесной участок граничит с землями лесного фонда Борского районного лесничества, Затонского участкового лесничества, квартал 9 выдел 32 (просека восточная)
11	12	Лесной участок на граничит с землями лесного фонда Борского районного лесничества, Затонского участкового лесничества, квартал 9 выдел 31 (просека северная)
12	1	Лесной участок на западе граничит с землями лесного фонда Борского районного лесничества, Затонского участкового лесничества, квартал 9 выдел 20

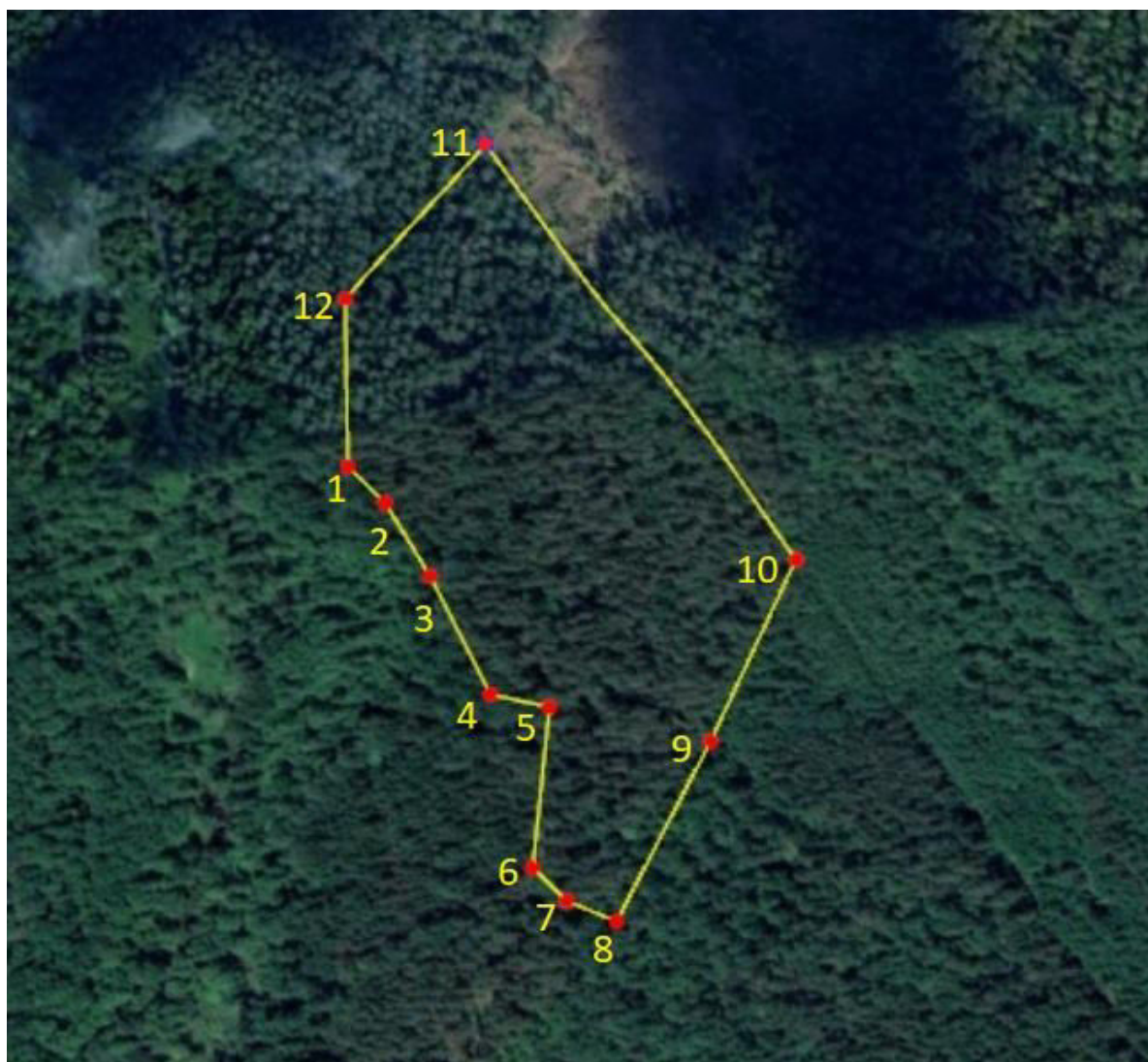
Графическое местоположение лесного участка, проектируемого для включения в границы земель, на которых расположены леса в зелёных зонах, Борского районного лесничества, Затонского участкового лесничества, квартал 9 (выд 1)
Площадь 6,5 га



Условные обозначения:

-  - границы лесного участка, проектируемого к включению в границы лесов, расположенных в зеленых зонах
-  - поворотные точки участка

Каталог координат поворотных точек лесного участка, проектируемого для включения в границы земель, на которых расположены леса в зелёных зонах Борского районного лесничества, Затонского участкового лесничества, квартал № 9 (выд. 1)

Точка	X	Y
1	514640.140	2239095.068
2	514612.245	2239109.952
3	514561.492	2239123.567
4	514483.324	2239138.153
5	514468.497	2239167.429
6	514378.502	2239134.309
7	514356.337	2239147.271
8	514339.879	2239169.953
9	514430.663	2239247.803
10	514528.803	2239325.780
11	514835.474	2239225.121
12	514744.633	2239117.738
1	514640.140	2239095.068