



**Министерство  
лесного хозяйства и охраны объектов животного мира  
Нижегородской области**

Включен в Реестр  
нормативных актов органов  
исполнительной власти  
Нижегородской области

27 ЯНВ 2022

№ в реестре

19186-331-006

## П Р И К А З

12.01.2022 № 6

г. Нижний Новгород

**Об изменении границ земель, на которых  
расположены леса в лесопарковых и зелёных  
зонах Шатковского районного лесничества  
министерства лесного хозяйства и охраны  
объектов животного мира  
Нижегородской области**

В соответствии со статьёй 82 Лесного кодекса Российской Федерации, постановлением Правительства Российской Федерации от 21 декабря 2019 г. № 1755 «Об утверждении Правил изменения границ земель, на которых располагаются леса, указанные в пунктах 3 и 4 части 1 статьи 114 Лесного кодекса Российской Федерации, и определения функциональных зон в лесах, расположенных в лесопарковых зонах»,

п р и к а з ы в а ю:

1. Утвердить проектную документацию по изменению границ земель, на которых расположены леса в лесопарковых и зелёных зонах Шатковского районного лесничества министерства лесного хозяйства и охраны объектов животного мира Нижегородской области.

2. Изменить границы земель, на которых расположены леса в лесопарковых и зелёных зонах Шатковского районного лесничества министерства лесного хозяйства и охраны объектов животного мира Нижегородской области, согласно приложению к настоящему приказу.

3. Отделу лесного планирования и цифровизации министерства лесного хозяйства и охраны объектов животного мира Нижегородской области (Есичев А.О.) обеспечить:

3.1. Направление настоящего приказа в государственную правовую департамент Нижегородской области в течение одного рабочего дня со дня подписания для регистрации в Реестре нормативно-правовых актов органов исполнительной власти Нижегородской области.

3.2. Внесение в государственный лесной реестр сведений об изменении границ земель, на которых расположены леса в лесопарковых и зелёных зонах Шатковского районного лесничества министерства лесного хозяйства и охраны объектов животного мира Нижегородской области, в течение 30 дней со дня утверждения настоящего приказа.

3.3. Размещение настоящего приказа на официальном сайте министерства лесного хозяйства и охраны объектов животного мира Нижегородской области в информационно-телекоммуникационной сети «Интернет».

4. Контроль за исполнением настоящего приказа возложить на заместителя министра лесного хозяйства и охраны объектов животного мира Нижегородской области Леонтьева Э.В.

Министр

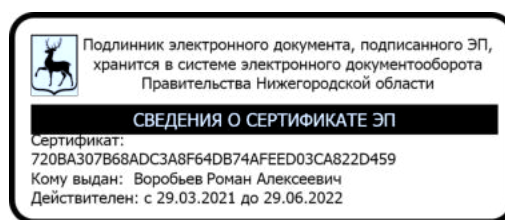

Р.А.Воробьев

ПРИЛОЖЕНИЕ  
к приказу министерства лесного  
хозяйства и охраны объектов  
животного мира  
Нижегородской области  
от 12.01.2022 № 6

**Изменения границ земель, на которых расположены леса в лесопарковых  
и зелёных зонах Шатковского районного лесничества министерства  
лесного хозяйства и охраны объектов животного мира Нижегородской  
области**

1. Исключить из границ земель, на которых расположены леса в лесопарковых зонах, лесные участки Шатковского участкового лесничества Шатковского районного лесничества министерства лесного хозяйства и охраны объектов животного мира Нижегородской области:

Кварталы	Выделы	Площадь, га
29	28(ч)	0,1878
29	30 (ч)	0,0461
29	48	0,3
<b>Итого:</b>		<b>0,5339</b>
46	3	2,2
46	4 (ч)	0,33
46	8 (ч)	0,5734
46	15 (ч)	0,1344
46	27 (ч)	3,9615
46	36 (ч)	3,838
46	39 (ч)	0,25
46	40 (ч)	0,05
<b>Итого:</b>		<b>11,3373</b>
<b>Всего:</b>		<b>11,8712</b>

Текстовое описание лесного участка, проектируемого к исключению из границ земель, на которых расположены леса в лесопарковых зонах, в кварталах № 29 части выделов 28, 30, выдел 48; № 46 выдел 3, части выделов 4, 8, 15, 27, 36, 39, 40 Шатковского участкового лесничества Шатковского районного лесничества

Категория защитных лесов	Описание границы
1	2

Категория защитных лесов	Описание границы
1	2
<p><i>Леса, выполняющие функции защиты природных и иных объектов:</i></p> <p>леса, расположенные в лесопарковых зонах</p>	<p>Граница лесного участка, расположенного в кварталах № 29 части выделов 28, 30, выдел 48; № 46 выдел 3, части выделов 4, 8, 15, 27, 36, 39, 40 Шатковского участкового лесничества Шатковского районного лесничества министерства лесного хозяйства и охраны объектов животного мира Нижегородской области:</p> <p>Поворотные точки:</p> <p>1-2 проходят по внешней границе выделов 3 и 36 квартала 46, выдела 48 и 28 квартала 29;</p> <p>2-3 проходят по внешней границе выдела 28 квартала 29;</p> <p>3-4 проходят по выделам 28, 30, 48 квартала 29 и выделам 4, 36, 8, 39 квартала 46;</p> <p>4-5 проходят по выделам 39, 8, 27, 15 квартала 46;</p> <p>5-6 проходят по выделам 15, 27, 39 квартала 46;</p> <p>6-7, 7-8, 8-9 проходят по выделу 27 квартала 46;</p> <p>9-10 проходят по внешней границе выдела 27 квартала 46;</p> <p>10-1 проходят по внешней границе выдела 36 квартала 46.</p>

Каталог координат поворотных точек лесного участка, проектируемого к исключению из границ земель, на которых расположены леса в лесопарковых зонах

МСК – 52, зона 2

Номер точки	коорд. X	коорд. Y
1	2	3
1	403888,39	2224175,93
2	404011,1	2224351,72
3	404062,19	2224375,87
4	403761,88	2224557,01
5	403564,56	2224189,26
6	403757,56	2224117,75
7	403782,32	2224109,04
8	403799,62	2224063,96
9	403808,47	2224063,18
10	403858,34	2224133,11
1	403888,39	2224175,93

Графическое месторасположение лесного участка, проектируемого к исключению из границ земель, на которых расположены леса в лесопарковых зонах, в кварталах № 29 части выделов 28, 30, выдел 48; № 46 выдел 3, части выделов 4, 8, 15, 27, 36, 39, 40 Шатковского участкового лесничества Шатковского районного лесничества

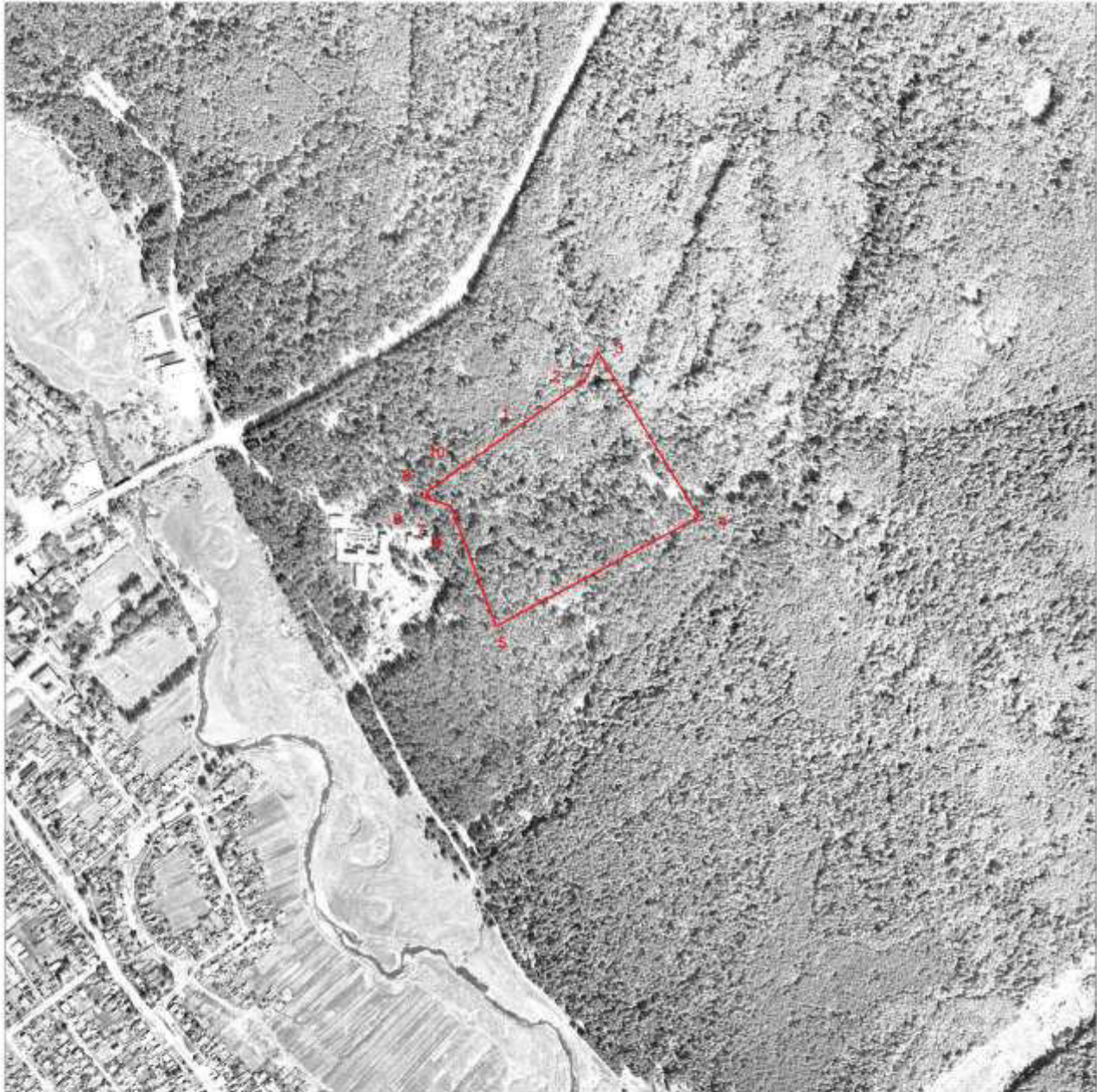

**Условные обозначения:**

— - граница проектируемого лесного участка

○<sup>№</sup> - номера характерных поворотных точек

2. Включить в границы земель, на которых расположены леса в лесопарковых зонах, лесные участки Лесогорского участкового лесничества Шатковского районного лесничества министерства лесного хозяйства и охраны объектов животного мира Нижегородской области:

Кварталы	Выделы	Площадь, га
20	5	4,0
20	6	8,7
<b>Итого:</b>		<b>12,7</b>

Текстовое описание лесного участка, проектируемого к включению в границы земель, на которых расположены леса в лесопарковых зонах, в квартале 20 выделы 5, 6 Лесогорского участкового лесничества Шатковского районного лесничества

Категория защитных лесов	Описание границы
1	2
<p><i>Леса, выполняющие функции защиты природных и иных объектов:</i></p> <p>леса, расположенные в зеленых зонах</p>	<p>Граница лесного участка, расположенного в квартале 20 (выделы 5, 6) Лесогорского участкового лесничества Шатковского районного лесничества министерства лесного хозяйства и охраны объектов животного мира Нижегородской области:</p> <p>Поворотные точки:</p> <p>1-2, 2-3 проходят по внешней границе выделов 5 и 6 квартала 20 и граничат с выделом 26 указанного квартала;</p> <p>3-4 проходят по внешней границе квартала 20;</p> <p>4-5, 5-6 проходят по внешней границе 6 выдела квартала 20 и граничат с выделом 7 квартала 20;</p> <p>6-7 проходят по внешней границе выделов 5 и 6 квартала 20 и граничат с выделом 24 квартала 24;</p> <p>7-8, 8-1 проходят по внешней границе выдела 5 квартала 20 и граничат с выделом 4 квартала 20.</p>

Каталог координат поворотных точек лесного участка, проектируемого к включению в границы земель, на которых расположены леса в лесопарковых зонах

МСК – 52, зона 2

Номер точки	коорд. X	коорд. Y
1	2	3
1	394086,1	2212214,67
2	394141,44	2212302,84

3	394116,81	2212515,63
4	394002,09	2212610,11
5	393849,36	2212600,66
6	393792,67	2212604,26
7	393787,28	2212294,75
8	393920,66	2212174,63
1	394086,1	2212214,67

Графическое месторасположение лесного участка, проектируемого к включению в границы земель, на которых расположены леса в лесопарковых зонах

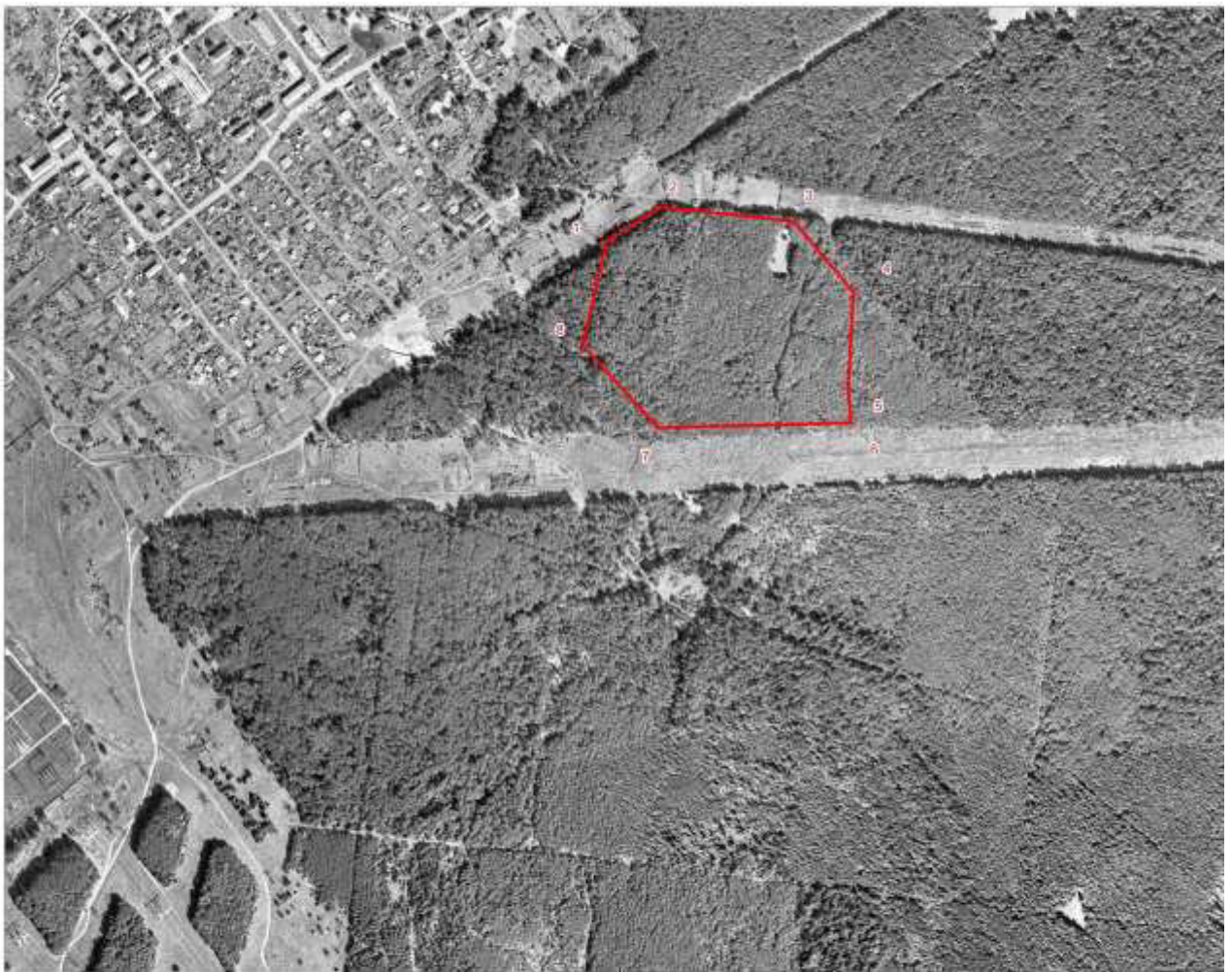

**Условные обозначения:**

— - граница проектируемого лесного участка



№ - номера характерных поворотных точек