



**Министерство
лесного хозяйства и охраны объектов животного мира
Нижегородской области**

Включен в Реестр
нормативных актов органов
исполнительной власти
Нижегородской области

27 ЯНВ 2022

19167-331-005

П Р И К А З

12.01.2022 5

№

г. Нижний Новгород

**Об изменении границ земель, на которых
расположены леса в лесопарковых и зеленых
зонах Балахнинского и Арзамасского
межрайонных лесничеств министерства
лесного хозяйства и охраны объектов
животного мира Нижегородской области**

В соответствии со статьёй 82 Лесного кодекса Российской Федерации, постановлением Правительства Российской Федерации от 21 декабря 2019 г. № 1755 «Об утверждении Правил изменения границ земель, на которых располагаются леса, указанные в пунктах 3 и 4 части 1 статьи 114 Лесного кодекса Российской Федерации, и определения функциональных зон в лесах, расположенных в лесопарковых зонах»,

п р и к а з ы в а ю:

1. Утвердить проектную документацию по изменению границ земель, на которых расположены леса в лесопарковых и зелёных зонах Балахнинского и Арзамасского межрайонных лесничеств министерства лесного хозяйства и охраны объектов животного мира Нижегородской области.

2. Изменить границы земель, на которых расположены леса в лесопарковых и зелёных зонах Балахнинского и Арзамасского межрайонных лесничеств министерства лесного хозяйства и охраны объектов животного мира Нижегородской области, согласно приложению к настоящему приказу.

3. Отделу лесного планирования и цифровизации министерства лесного хозяйства и охраны объектов животного мира Нижегородской области (Есичев А.О.) обеспечить:

3.1. Направление настоящего приказа в государственную правовую департамент Нижегородской области в течение одного рабочего дня со дня подписания для регистрации в Реестре нормативно-правовых актов органов исполнительной власти Нижегородской области.

3.2. Внесение в государственный лесной реестр сведений об изменении границ земель, на которых расположены леса в лесопарковых и зелёных зонах Балахнинского и Арзамасского межрайонных лесничеств министерства лесного хозяйства и охраны объектов животного мира Нижегородской области, в течение 30 дней со дня утверждения настоящего приказа.

3.3. Размещение настоящего приказа на официальном сайте министерства лесного хозяйства и охраны объектов животного мира Нижегородской области в информационно-телекоммуникационной сети «Интернет».

4. Контроль за исполнением настоящего приказа возложить на заместителя министра лесного хозяйства и охраны объектов животного мира Нижегородской области Леонтьева Э.В.

Министр

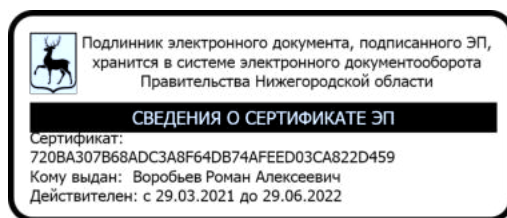

Р.А.Воробьев

ПРИЛОЖЕНИЕ
к приказу министерства лесного
хозяйства и охраны объектов
животного мира
Нижегородской области
от ^{12.01.2022} № ⁵ _____

**Изменения границ земель, на которых расположены леса в
лесопарковых и зелёных зонах Балахнинского и Арзамасского
межрайонных лесничеств министерства лесного хозяйства и охраны
объектов животного мира Нижегородской области**

1. Исключить из границ земель, на которых расположены леса в лесопарковых зонах, лесные участки Лукинского участкового лесничества Балахнинского межрайонного лесничества министерства лесного хозяйства и охраны объектов животного мира Нижегородской области:

Кварталы	Выделы	Площадь, га
23	6 (ч), 7 (ч), 12 (ч)	0,2257
34	14 (ч), 20 (ч)	0,0418
Итого:		0,2675

Текстовое описание лесных участков, проектируемых к исключению из границ земель, на которых расположены леса в лесопарковых зонах, в кварталах 23 (части выделов 6, 7, 12), 34 (части выделов 14, 20) Лукинского участкового лесничества Балахнинского межрайонного лесничества Нижегородской области

Категория защитных лесов	Описание границы
1	2
<p><i>Леса, выполняющие функции защиты природных и иных объектов:</i></p> <p>леса, расположенные в лесопарковых зонах (леса, расположенные на землях лесного фонда и землях иных категорий, используемые в целях организации отдыха населения, сохранения санитарно-гигиенической, оздоровительной функций и эстетической ценности природных ландшафтов)</p>	<p>Граница лесных участков, расположенных в кварталах 23 (части выделов 6, 7, 12), 34 (части выделов 14, 20) Лукинского участкового лесничества Балахнинского межрайонного лесничества Нижегородской области:</p> <p><i>Поворотные точки:</i></p> <p>1-2 проходят по выделам 6, 7 квартала 23; 2-3 проходят по выделу 7 квартала 23; 3-4 проходят по выделу 7 квартала 23; 4-5 проходят по выделу 7 квартала 23; 5-6 проходят по выделам 6, 7 квартала 23; 6-7 проходят по выделу 6 квартала 23; 7-8 проходят по выделу 6 квартала 23; 8-9 проходят по выделам 6, 12 квартала 23; 9-10 проходят по выделам 6, 12 квартала 23; 10-11 проходят по выделу 6 квартала 23; 11-12 проходят по выделу 6 квартала 23; 12-13 проходят по выделу 6 внешней границе квартала 23;</p>

Категория защитных лесов	Описание границы
1	2
<p><i>Леса, выполняющие функции защиты природных и иных объектов:</i></p> <p>леса, расположенные в лесопарковых зонах (леса, расположенные на землях лесного фонда и землях иных категорий, используемые в целях организации отдыха населения, сохранения санитарно-гигиенической, оздоровительной функций и эстетической ценности природных ландшафтов)</p>	<p>13-14 проходят по выделу 6 квартала 23; 14-15 проходят по выделу 6 квартала 23; 15-16 проходят по выделу 6 квартала 23; 16-17 проходят по выделу 6 квартала 23; 17-18 проходят по выделам 6, 12 квартала 23; 18-19 проходят по выделам 6, 12 квартала 23; 19-1 проходят по выделам 6, 12 квартала 23;</p> <p><i>Поворотные точки:</i> 20-21 проходят по выделу 14 квартала 34; 21-22 проходят по выделу 14 квартала 34; 22-23 проходят по выделу 14 по внешней границе квартала 34; 23-24 проходят по выделу 14 по внешней границе квартала 34; 24-20 проходят по выделу 14 по внешней границе квартала 34.</p> <p><i>Поворотные точки:</i> 25-26 проходят по выделу 20 квартала 34; 26-27 проходят по выделу 20 квартала 34; 27-28 проходят по выделу 20 квартала 34; 28-29 проходят по выделу 20 квартала 34; 29-30 проходят по выделу 20 квартала 34; 30-31 проходят по выделу 20 квартала 34; 31-32 проходят по выделу 20 квартала 34; 32-25 проходят по выделу 20 по внешней границе квартала 34.</p>

Графическое месторасположение лесных участков, проектируемых к исключению из границ земель, на которых расположены леса в лесопарковых зонах на территории Нижегородской области Балахнинского межрайонного лесничества Лукинского участкового лесничества квартал 23 (часть выделов 6,7,12), квартал 34 (часть выделов 14,20)

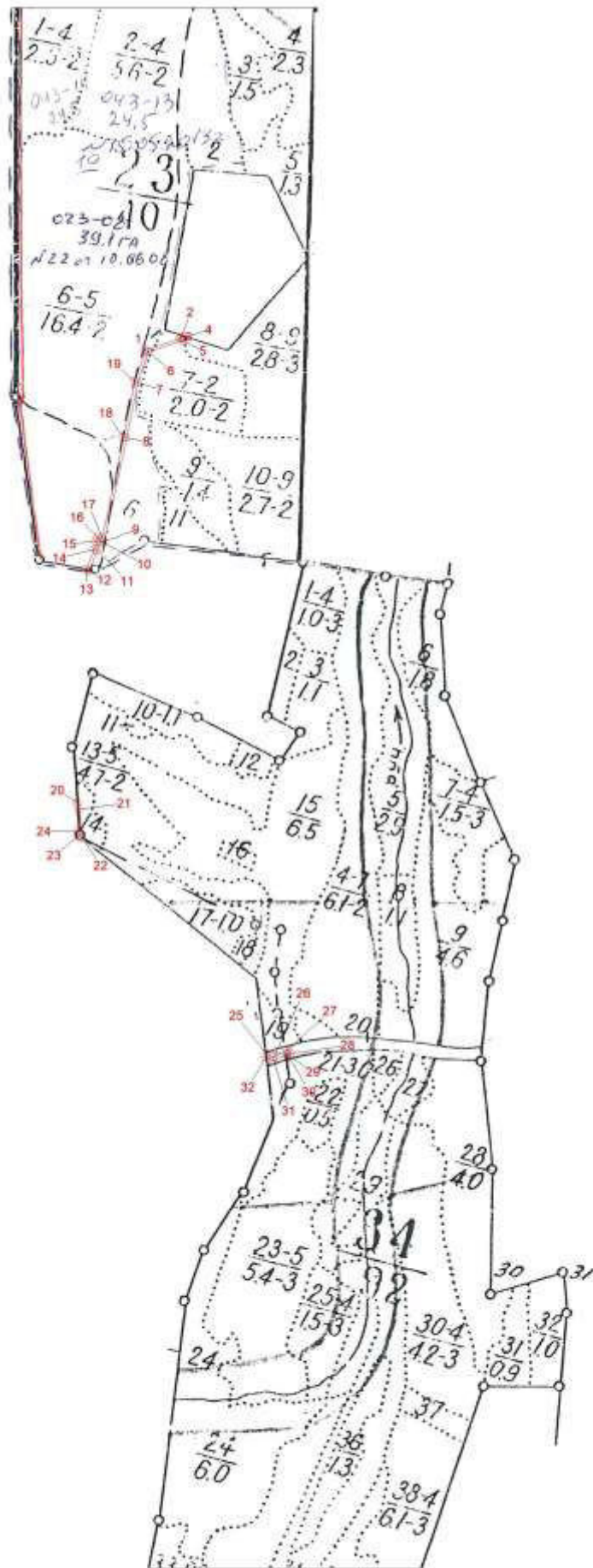

Условные обозначения:

- - граница проектируемых лесных участков
- - номера характерных поворотных точек

Каталог координат поворотных точек лесных участков, проектируемых к
исключению из границ земель, на которых расположены леса в лесопарковых
зонах МСК-52, зона 2

Номер точки	коорд. X	коорд. Y
1	2	3
1	544839,6	2194454,02
2	544858,21	2194512
3	544861,14	2194513,06
4	544859,65	2194517,85
5	544854,2	2194515,87
6	544835,6	2194457,95
7	544785,16	2194440,79
8	544692,33	2194422,46
9	544519,93	2194385,45
10	544520,89	2194378,3
11	544505,66	2194373,79
12	544471,67	2194359,51
13	544472,63	2194354,49
14	544507,33	2194369,07
15	544520,1	2194372,79
16	544526,42	2194374,63
17	544525,5	2194381,53
18	544693,34	2194417,56
19	544786,45	2194435,95
1	544839,6	2194454,02
20	544084,72	2194340,21
21	544074,01	2194343,2
22	544025,32	2194348,92
23	544029,8	2194343,36
24	544036,89	2194342,53
20	544084,72	2194340,21
25	543666,56	2194654,37
26	543660,32	2194667,61
27	543673,41	2194691,1
28	543667,81	2194694,19
29	543665,44	2194689,75
30	543666,59	2194689,13
31	543654,71	2194667,8
32	543660,72	2194655,05
25	543666,56	2194654,37

2. Включить в границы земель, на которых расположены леса в лесопарковых зонах, лесные участки Арзамасского участкового лесничества Арзамасского межрайонного лесничества министерства лесного хозяйства и охраны объектов животного мира Нижегородской области:

Кварталы	Выделы	Площадь, га
85	26	0,4
Итого:		0,4

Текстовое описание лесного участка, проектируемого к включению в границы земель, на которых расположены леса в лесопарковых зонах, в квартале 85 выдел 26 Арзамасского участкового лесничества Арзамасского межрайонного лесничества Нижегородской области

Категория защитных лесов	Описание границы
1	2
<p><i>Леса, выполняющие функции защиты природных и иных объектов:</i></p> <p>леса, расположенные в зеленых зонах (леса, расположенные на землях лесного фонда и землях иных категорий, выделяемые в целях обеспечения защиты населения от воздействия неблагоприятных явлений природного и техногенного происхождения, сохранения и восстановления окружающей среды)</p>	<p>Граница лесного участка, расположенного в квартале № 85 выдел 26 Арзамасского участкового лесничества Арзамасского межрайонного лесничества Нижегородской области:</p> <p><i>Поворотные точки:</i> 1-2, 2-3, 3-4, 4-1 проходят по внешней границе выдела 26 квартала 85 и расположены внутри выдела 25 квартала 85</p>

Графическое месторасположение лесного участка, проектируемого к включению в границы земель, на которых расположены леса в лесопарковых зонах, на территории Нижегородской области Арзамасского межрайонного лесничества Арзамасского участкового лесничества квартал 85 выдел 26, площадь проектируемого лесного участка 0,4 га
Масштаб 1:10 000

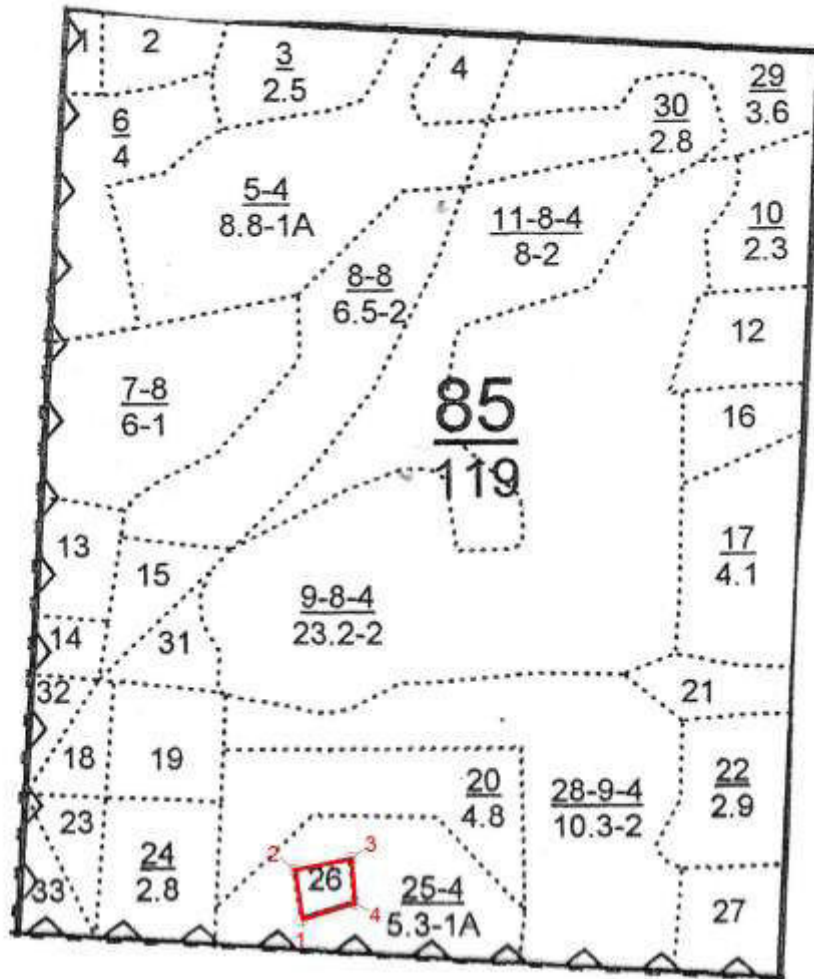

Условные обозначения:

— - граница проектируемого лесного участка

○[№] - номера характерных поворотных точек

Каталог координат поворотных точек лесных участков, проектируемых к включению в границы земель, на которых расположены леса в лесопарковых зонах МСК-52, зона 2

Номер точки	коорд. X	коорд. Y
1	2	3
1	431395,7	2203716,88
2	431460,48	2203706,7
3	431475,64	2203780,42
4	431417,3	2203785,6
1	431395,7	2203716,88