



**Министерство экологии и природных ресурсов
Нижегородской области**

Включен в Реестр
нормативных актов органов
исполнительной власти
Нижегородской области

30 MAR 2022

№ в реестре

19553-319-319-56/21/09

П Р И К А З

03.03.2022

№ 319-56/22П/од

г. Нижний Новгород

**Об установлении местоположения береговых
линий (границ водных объектов), границ
водоохранных зон и прибрежных защитных
полос ручья б/н (приток реки Большая Серга)
на территории Ковернинского
муниципального округа Нижегородской
области**

В соответствии со статьями 5, 26 и 65 Водного Кодекса Российской Федерации, частями 13 и 14 статьи 105, частями 6 и 7 статьи 106 Земельного Кодекса Российской Федерации, Федеральным законом «О государственной регистрации недвижимости» от 13 июля 2015 г. № 218-ФЗ, Правилами установления границ водоохранных зон и границ прибрежных защитных полос водных объектов, утверждёнными постановлением Правительства Российской Федерации от 10 января 2009 г. № 17, Правилами определения местоположения береговой линии (границы водного объекта), случаев и периодичности ее определения, утверждёнными постановлением Правительства Российской Федерации от 29 апреля 2016 г. № 377, Положением о министерстве экологии и природных ресурсов Нижегородской области, утвержденным постановлением Правительства Нижегородской области от 31 декабря 2010 г. № 965, пунктом 22 Правил предоставления документов, направляемых или предоставляемых в соответствии с частями 1, 3 - 13, 15, 15.1, 15.2 статьи 32 Федерального закона «О государственной регистрации недвижимости» в федеральный орган исполнительной власти (его территориальные органы), уполномоченный Правительством Российской Федерации на осуществление государственного кадастрового учета, государственной регистрации прав, ведение Единого государственного реестра недвижимости и предоставление сведений, содержащихся в Едином государственном реестре недвижимости», утверждённых постановлением Правительства Российской Федерации от 31 декабря 2015 г. № 1532, Требованиями к описанию местоположения береговой линии (границы водного объекта), утверждёнными приказом

Минэкономразвития России от 23 марта 2016 г. № 164
п р и к а з ы в а ю:

1. Установить местоположение береговых линий (границ водных объектов), границ водоохранных зон и границ прибрежных защитных полос водных объектов на территории Нижегородской области в соответствии с перечнем водных объектов, в отношении которых устанавливаются границы водоохранных зон и прибрежных защитных полос, местоположения береговых линий (границ водных объектов) согласно приложению 1 к настоящему приказу и в соответствии с координатами характерных точек береговых линий (границ водных объектов), границ водоохранных зон и прибрежных защитных полос ручья б/н (приток реки Большая Серга) на территории Ковернинского муниципального округа Нижегородской области согласно приложению 2 к настоящему приказу.

2. Утвердить текстовое описание границ водоохранных зон и прибрежных защитных полос, местоположения береговых линий (границ водных объектов) ручья б/н (приток реки Большая Серга) на территории Ковернинского муниципального округа Нижегородской области и графическое описание границ водоохранных зон и прибрежных защитных полос, местоположения береговых линий (границ водных объектов ручья б/н (приток реки Большая Серга) на территории Ковернинского муниципального округа Нижегородской области согласно приложениям 3 и 4 к настоящему приказу соответственно.

3. Ограничения хозяйственной и иной деятельности в границах водоохранных зон и прибрежных защитных полос установлены статьей 65 Водного кодекса Российской Федерации.

4. Отделу водопользования, распоряжения водными объектами направить:

4.1. В Федеральное агентство водных ресурсов для внесения в государственный водный реестр в соответствии с Положением о ведении государственного водного реестра, утвержденным постановлением Правительства Российской Федерации от 28 апреля 2007 г. № 253 «О порядке ведения государственного водного реестра»:

- результаты работ по установлению местоположения береговых линий (границ водных объектов), указанных в приложении 1 к настоящему приказу (в соответствии с пунктом 12 Правил определения местоположения береговой линии (границы водного объекта), случаев и периодичности ее определения, утвержденных постановлением Правительства Российской Федерации от 29 апреля 2016 г. № 377),

- сведения о границах водоохранных зон и границах прибрежных защитных полос водных объектов, указанных в приложении 1 к настоящему приказу (в соответствии с пунктом 5 Правил установления границ водоохранных зон и границ прибрежных защитных полос водных объектов, утвержденных

постановлением Правительства Российской Федерации от 10 января 2009 г. № 17).

4.2. В орган местного самоуправления муниципального, городского округа, поселения, применительно к территориям которых устанавливаются границы водоохранных зон и прибрежных защитных полос, сведения о границах водоохранных зон и границах прибрежных защитных полос водных объектов, указанных в приложении 1 к настоящему приказу (в том числе с использованием единой системы межведомственного электронного взаимодействия и подключаемых к ней региональных систем межведомственного электронного взаимодействия) (в соответствии с пунктом 5 Правил установления границ водоохранных зон и границ прибрежных защитных полос водных объектов, утверждённых постановлением Правительства Российской Федерации от 10 января 2009 г. № 17).

4.3. В Федеральную службу государственной регистрации, кадастра и картографии (ее территориальные органы) для внесения в Единый государственный реестр недвижимости сведения о границах водоохранных зон и границах прибрежных защитных полос водных объектов, указанных в приложении 1 к настоящему приказу (в соответствии с пунктом 5 Правил установления границ водоохранных зон и границ прибрежных защитных полос водных объектов, утверждённых постановлением Правительства Российской Федерации от 10 января 2009 г. № 17).

5. Управлению распоряжения водными объектами и финансового обеспечения деятельности разместить настоящий приказ на официальном сайте министерства экологии и природных ресурсов Нижегородской области.

6. Контроль за исполнением настоящего приказа оставляю за собой.

Министр

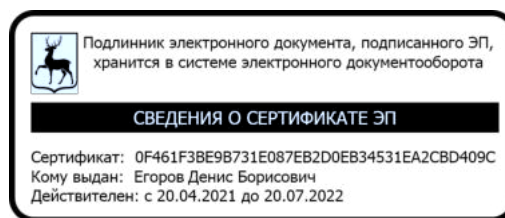

Д.Б. Егоров

ПРИЛОЖЕНИЕ 1
к приказу министерства экологии и
природных ресурсов Нижегородской
области от « » №
03.03.2022 319-56/22П/од

ПЕРЕЧЕНЬ
водных объектов, в отношении которых устанавливаются границы
водоохранной зоны и прибрежной защитной полосы, местоположения
береговой линии (границы водного объекта)

№, п/п	Наименование водотока	Впадает		Местоположение
		Куда	С какого берега	
1	2	3	4	5
1	Ручей б/н № 23	р. Большая Серга	пр	Ковернинский муниципальный округ

ПРИЛОЖЕНИЕ 2

к приказу министерства экологии и
природных ресурсов Нижегородской
области

от «_____» 03.03.2022 № 319-56/22П/од

**Координаты характерных точек
береговых линий (границ водных объектов), границ водоохранных зон
и прибрежных защитных полос ручья б/н (приток реки Большая
Серга) на территории Ковернинского муниципального округа
Нижегородской области**

Береговая линия притока реки Большая Серга на территории Ковернинского муниципального округа Нижегородской области		
Система координат – МСК 52		
Номер и координаты характерных точек береговой линии		
№ точки на картографическом материале	X, м	Y, м
1	634456,86	2218563,03
2	634469,77	2218534,56
3	634475,28	2218516,20
4	634484,46	2218496,00
5	634484,50	2218495,86
6	634488,18	2218468,28
7	634493,70	2218433,29
8	634495,54	2218405,70
9	634495,53	2218405,57
10	634491,85	2218387,18
11	634486,34	2218359,62
12	634484,50	2218332,08
13	634484,50	2218304,54
14	634490,02	2218254,92
15	634495,52	2218221,88
16	634510,23	2218186,95
17	634521,26	2218152,02
18	634530,46	2218128,11
19	634539,67	2218102,31
20	634547,02	2218072,90
21	634559,89	2218032,45
22	634559,92	2218032,32
23	634561,75	2217988,21
24	634572,78	2217922,04
25	634583,81	2217876,08
26	634598,52	2217815,39
27	634598,54	2217815,27
28	634598,54	2217769,32
29	634605,90	2217717,83
30	634610,91	2217652,91
31	634604,90	2217717,73
32	634597,54	2217769,29
33	634597,54	2217815,21
34	634582,84	2217875,85
35	634571,80	2217921,86
36	634560,75	2217988,14
37	634558,92	2218032,21

38	634546,05	2218072,64
39	634538,70	2218102,05
40	634529,52	2218127,77
41	634520,31	2218151,70
42	634509,28	2218186,63
43	634494,58	2218221,55
44	634494,55	2218221,66
45	634489,03	2218254,80
46	634483,51	2218304,51
47	634483,51	2218332,13
48	634485,36	2218359,79
49	634490,87	2218387,38
50	634494,54	2218405,70
51	634492,7	2218433,20
52	634487,19	2218468,14
53	634483,52	2218495,65
54	634474,33	2218515,88
55	634468,82	2218534,24
56	634455,88	2218562,72
57	634455,61	2218563,19

Водоохранная зона притока реки Большая Серга на территории Ковернинского муниципального округа Нижегородской области		
Система координат – МСК 52		
Номер и координаты характерных точек водоохранной зоны		
№ точки на картографическом материале	X, м	Y, м
1	634498,15	2218565,87
2	634486,32	2218565,87
3	634470,85	2218565,87
4	634456,34	2218562,93
5	634456,00	2218562,98
6	634443,64	2218569,60
7	634425,78	2218574,85
8	634413,95	2218584,45
9	634411,54	2218586,12
10	634405,61	2218563,19
11	634410,36	2218542,04
12	634421,90	2218516,63
13	634426,44	2218501,51
14	634428,81	2218495,20
15	634434,94	2218481,71
16	634437,63	2218461,53
17	634437,80	2218460,35
18	634442,96	2218427,63
19	634444,21	2218409,00
20	634441,84	2218397,20
21	634436,33	2218369,58
22	634435,47	2218363,13
23	634433,62	2218335,47
24	634433,51	2218332,13
25	634433,51	2218304,51
26	634433,82	2218298,99
27	634439,34	2218249,28
28	634439,71	2218246,58
29	634445,23	2218213,44
30	634446,31	2218208,50
31	634446,34	2218208,39

32	634448,50	2218202,15
33	634462,30	2218169,37
34	634472,63	2218136,64
35	634473,65	2218133,74
36	634482,64	2218110,38
37	634490,79	2218087,55
38	634497,54	2218060,52
39	634498,41	2218057,47
40	634509,24	2218023,43
41	634510,79	2217986,07
42	634511,43	2217979,92
43	634522,48	2217913,64
44	634523,18	2217910,19
45	634534,22	2217864,18
46	634534,25	2217864,07
47	634547,54	2217809,24
48	634547,54	2217769,29
49	634548,04	2217762,22
50	634555,23	2217711,89
51	634561,12	2217648,29
52	634567,61	2217627,91
53	634585,91	2217609,61
54	634610,91	2217602,91
55	634635,91	2217609,61
56	634654,21	2217627,91
57	634660,91	2217652,91
58	634660,76	2217656,76
59	634655,75	2217721,68
60	634655,4	2217724,91
61	634648,54	2217772,88
62	634648,54	2217815,27
63	634647,86	2217823,49
64	634647,84	2217823,61
65	634647,11	2217827,17
66	634632,42	2217887,80
67	634621,81	2217932,00
68	634611,58	2217993,38
69	634609,88	2218034,39
70	634608,64	2218043,56
71	634608,61	2218043,69
72	634607,54	2218047,61
73	634595,15	2218086,55
74	634588,18	2218114,43
75	634586,76	2218119,12
76	634577,55	2218144,92
77	634577,12	2218146,07
78	634568,48	2218168,54
79	634557,91	2218202,01
80	634556,31	2218206,36
81	634543,88	2218235,88
82	634539,56	2218261,79
83	634534,5	2218307,31
84	634534,5	2218330,41
85	634536,01	2218353,02
86	634540,88	2218377,37
87	634544,56	2218395,76
88	634545,38	2218401,74
89	634545,39	2218401,87
90	634545,54	2218405,70

91	634545,43	2218409,03
92	634543,59	2218436,62
93	634543,09	2218441,08
94	634537,66	2218475,48
95	634534,06	2218502,47
96	634532,58	2218509,60
97	634532,54	2218509,74
98	634529,98	2218516,69
99	634522,2	2218533,81
100	634517,66	2218548,93
101	634509,08	2218568,58
1	634498,15	2218565,87

Прибрежная защитная полоса притока реки Большая Серга на территории Ковернинского муниципального округа Нижегородской области		
Система координат – МСК 52		
Номер и координаты характерных точек прибрежной защитной полосы		
№ точки на картографическом материале	X, м	Y, м
1	634498,15	2218565,87
2	634486,32	2218565,87
3	634470,85	2218565,87
4	634456,34	2218562,93
5	634456,00	2218562,98
6	634443,64	2218569,60
7	634425,78	2218574,85
8	634413,95	2218584,45
9	634411,54	2218586,12
10	634405,61	2218563,19
11	634410,36	2218542,04
12	634421,90	2218516,63
13	634426,44	2218501,51
14	634428,81	2218495,20
15	634434,94	2218481,71
16	634437,63	2218461,53
17	634437,80	2218460,35
18	634442,96	2218427,63
19	634444,21	2218409,00
20	634441,84	2218397,20
21	634436,33	2218369,58
22	634435,47	2218363,13
23	634433,62	2218335,47
24	634433,51	2218332,13
25	634433,51	2218304,51
26	634433,82	2218298,99
27	634439,34	2218249,28
28	634439,71	2218246,58
29	634445,23	2218213,44
30	634446,31	2218208,50
31	634446,34	2218208,39
32	634448,50	2218202,15
33	634462,30	2218169,37
34	634472,63	2218136,64
35	634473,65	2218133,74
36	634482,64	2218110,38
37	634490,79	2218087,55
38	634497,54	2218060,52
39	634498,41	2218057,47

40	634509,24	2218023,43
41	634510,79	2217986,07
42	634511,43	2217979,92
43	634522,48	2217913,64
44	634523,18	2217910,19
45	634534,22	2217864,18
46	634534,25	2217864,07
47	634547,54	2217809,24
48	634547,54	2217769,29
49	634548,04	2217762,22
50	634555,23	2217711,89
51	634561,12	2217648,29
52	634567,61	2217627,91
53	634585,91	2217609,61
54	634610,91	2217602,91
55	634635,91	2217609,61
56	634654,21	2217627,91
57	634660,91	2217652,91
58	634660,76	2217656,76
59	634655,75	2217721,68
60	634655,4	2217724,91
61	634648,54	2217772,88
62	634648,54	2217815,27
63	634647,86	2217823,49
64	634647,84	2217823,61
65	634647,11	2217827,17
66	634632,42	2217887,80
67	634621,81	2217932,00
68	634611,58	2217993,38
69	634609,88	2218034,39
70	634608,64	2218043,56
71	634608,61	2218043,69
72	634607,54	2218047,61
73	634595,15	2218086,55
74	634588,18	2218114,43
75	634586,76	2218119,12
76	634577,55	2218144,92
77	634577,12	2218146,07
78	634568,48	2218168,54
79	634557,91	2218202,01
80	634556,31	2218206,36
81	634543,88	2218235,88
82	634539,56	2218261,79
83	634534,5	2218307,31
84	634534,5	2218330,41
85	634536,01	2218353,02
86	634540,88	2218377,37
87	634544,56	2218395,76
88	634545,38	2218401,74
89	634545,39	2218401,87
90	634545,54	2218405,70
91	634545,43	2218409,03
92	634543,59	2218436,62
93	634543,09	2218441,08
94	634537,66	2218475,48
95	634534,06	2218502,47
96	634532,58	2218509,60
97	634532,54	2218509,74
98	634529,98	2218516,69

99	634522,2	2218533,81
100	634517,66	2218548,93
101	634509,08	2218568,58
1	634498,15	2218565,87

к приказу министерства экологии и природных ресурсов Нижегородской области

от « ____ » 03.03.2022 № 319-56/22П/од

**Текстовое описание границ
водоохранных зон и прибрежных защитных полос, местоположения
береговых линий (границ водных объектов) ручья б/н (приток Большая Серга) на территории Ковернинского муниципального округа
Нижегородской области**

1. Границы водоохранной зоны и прибрежной защитной полосы, местоположение береговой линии (границы водного объекта) – ручья б/н (притока реки Большая Серга):

1) местоположение береговой линии (границы водного объекта) определено на схемах № 1, 2 следующими поворотными точками:

Контур	Часть	Поворотные точки местоположения береговой линии (границы водного объекта)	
		начало участка	конец участка
-	-	1	57

Протяженность береговой линии составляет: 1868 км.

2) местоположение водоохранной зоны определено на схеме № 1 следующими поворотными точками:

Контур	Часть	Поворотные точки местоположения береговой линии (границы водного объекта)	
		начало участка	конец участка
-	-	1	101

Ширина водоохранной зоны составляет: 50 метров.

Площадь водоохранной зоны составляет: 98648 кв.м.

3) граница прибрежной защитной полосы на схеме №1 определена следующими поворотными точками:

Контур	Часть	Поворотные точки местоположения прибрежной защитной полосы	
		начало участка	конец участка
-	-	1	101

Ширина прибрежной защитной полосы составляет: 50 метров.

Площадь прибрежной защитной полосы составляет: 98648 кв.м.

ПРИЛОЖЕНИЕ 4
к приказу министерства экологии и
природных ресурсов Нижегородской
области
от «___» 03.03.2022 № 319-56/22П/од

**Графическое описание границ
водоохранных зон и прибрежных защитных полос, местоположения береговых
линий (границ водных объектов) ручья б/н (притока Большая Серга) на
территории Ковернинского муниципального округа**

Схема №1

МИНИСТЕРСТВО ЭКОЛОГИИ И ПРИРОДНЫХ РЕСУРСОВ
НИЖЕГОРОДСКОЙ ОБЛАСТИ

Ручей без названия (приток река Большая Серга)

Система координат - МСК 52
РФ, Нижегородская область,
Ковернинский муниципальный район

ДЛЯ СЛУЖЕБНОГО ПОЛЬЗОВАНИЯ

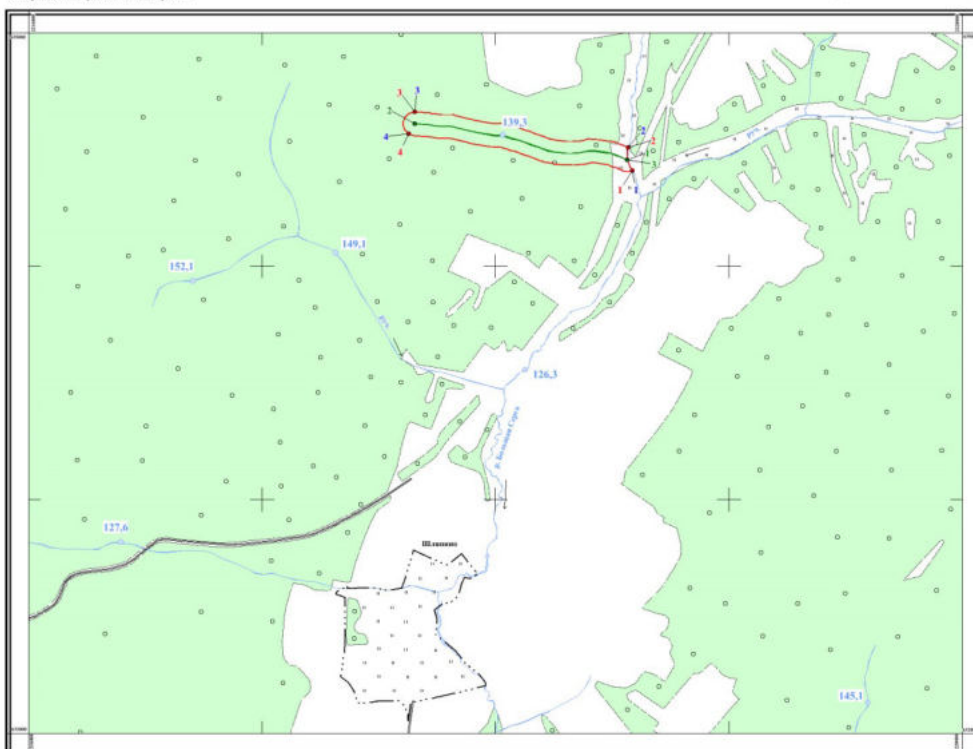

1:10 000
в 1 сантиметре 100 метров