



**Министерство экологии и природных ресурсов
Нижегородской области**

Включен в Реестр
нормативных актов органов
исполнительной власти
Нижегородской области

30 MAR 2022

№ в реестре

19572-319-76/22П/г

П Р И К А З

04.03.2022

№ 319-76/22П/од

г. Нижний Новгород

**Об установлении местоположения береговых
линий (границ водных объектов), границ
водоохранных зон и прибрежных защитных
полос ручья б/н (приток реки Большая Серга)
на территории Ковернинского
муниципального округа Нижегородской
области**

В соответствии со статьями 5, 26 и 65 Водного Кодекса Российской Федерации, частями 13 и 14 статьи 105, частями 6 и 7 статьи 106 Земельного Кодекса Российской Федерации, Федеральным законом «О государственной регистрации недвижимости» от 13 июля 2015 г. № 218-ФЗ, Правилами установления границ водоохранных зон и границ прибрежных защитных полос водных объектов, утверждёнными постановлением Правительства Российской Федерации от 10 января 2009 г. № 17, Правилами определения местоположения береговой линии (границы водного объекта), случаев и периодичности ее определения, утверждёнными постановлением Правительства Российской Федерации от 29 апреля 2016 г. № 377, Положением о министерстве экологии и природных ресурсов Нижегородской области, утвержденным постановлением Правительства Нижегородской области от 31 декабря 2010 г. № 965, пунктом 22 Правил предоставления документов, направляемых или предоставляемых в соответствии с частями 1, 3 - 13, 15, 15.1, 15.2 статьи 32 Федерального закона «О государственной регистрации недвижимости» в федеральный орган исполнительной власти (его территориальные органы), уполномоченный Правительством Российской Федерации на осуществление государственного кадастрового учета, государственной регистрации прав, ведение Единого государственного реестра недвижимости и предоставление сведений, содержащихся в Едином государственном реестре недвижимости», утверждённых постановлением Правительства Российской Федерации от 31 декабря 2015 г. № 1532, Требованиями к описанию местоположения береговой линии (границы водного объекта), утверждёнными приказом

Минэкономразвития России от 23 марта 2016 г. № 164
п р и к а з ы в а ю:

1. Установить местоположение береговых линий (границ водных объектов), границ водоохранных зон и границ прибрежных защитных полос водных объектов на территории Нижегородской области в соответствии с перечнем водных объектов, в отношении которых устанавливаются границы водоохранных зон и прибрежных защитных полос, местоположения береговых линий (границ водных объектов) согласно приложению 1 к настоящему приказу и в соответствии с координатами характерных точек береговых линий (границ водных объектов), границ водоохранных зон и прибрежных защитных полос ручья б/н (приток реки Большая Серга) на территории Ковернинского муниципального округа Нижегородской области согласно приложению 2 к настоящему приказу.

2. Утвердить текстовое описание границ водоохранных зон и прибрежных защитных полос, местоположения береговых линий (границ водных объектов) ручья б/н (приток реки Большая Серга) на территории Ковернинского муниципального округа Нижегородской области и графическое описание границ водоохранных зон и прибрежных защитных полос, местоположения береговых линий (границ водных объектов) ручья б/н (приток реки Большая Серга) на территории Ковернинского муниципального округа Нижегородской области согласно приложениям 3 и 4 к настоящему приказу соответственно.

3. Ограничения хозяйственной и иной деятельности в границах водоохранных зон и прибрежных защитных полос установлены статьей 65 Водного кодекса Российской Федерации.

4. Отделу водопользования, распоряжения водными объектами направить:

4.1. В Федеральное агентство водных ресурсов для внесения в государственный водный реестр в соответствии с Положением о ведении государственного водного реестра, утвержденным постановлением Правительства Российской Федерации от 28 апреля 2007 г. № 253 «О порядке ведения государственного водного реестра»:

- результаты работ по установлению местоположения береговых линий (границ водных объектов), указанных в приложении 1 к настоящему приказу (в соответствии с пунктом 12 Правил определения местоположения береговой линии (границы водного объекта), случаев и периодичности ее определения, утвержденных постановлением Правительства Российской Федерации от 29 апреля 2016 г. № 377),

- сведения о границах водоохранных зон и границах прибрежных защитных полос водных объектов, указанных в приложении 1 к настоящему приказу (в соответствии с пунктом 5 Правил установления границ водоохранных зон и границ прибрежных защитных полос водных объектов, утвержденных

постановлением Правительства Российской Федерации от 10 января 2009 г. № 17).

4.2. В орган местного самоуправления муниципального, городского округа, поселения, применительно к территориям которых устанавливаются границы водоохранных зон и прибрежных защитных полос, сведения о границах водоохранных зон и границах прибрежных защитных полос водных объектов, указанных в приложении 1 к настоящему приказу (в том числе с использованием единой системы межведомственного электронного взаимодействия и подключаемых к ней региональных систем межведомственного электронного взаимодействия) (в соответствии с пунктом 5 Правил установления границ водоохранных зон и границ прибрежных защитных полос водных объектов, утверждённых постановлением Правительства Российской Федерации от 10 января 2009 г. № 17).

4.3. В Федеральную службу государственной регистрации, кадастра и картографии (ее территориальные органы) для внесения в Единый государственный реестр недвижимости сведения о границах водоохранных зон и границах прибрежных защитных полос водных объектов, указанных в приложении 1 к настоящему приказу (в соответствии с пунктом 5 Правил установления границ водоохранных зон и границ прибрежных защитных полос водных объектов, утверждённых постановлением Правительства Российской Федерации от 10 января 2009 г. № 17).

5. Управлению распоряжения водными объектами и финансового обеспечения деятельности разместить настоящий приказ на официальном сайте министерства экологии и природных ресурсов Нижегородской области.

6. Контроль за исполнением настоящего приказа оставляю за собой.

Министр

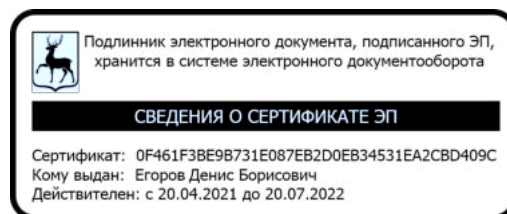

Д.Б. Егоров

ПРИЛОЖЕНИЕ 2

к приказу министерства экологии и природных ресурсов Нижегородской области

от «_____» 04.03.2022 № 319-76/22П/од

**Координаты характерных точек
береговых линий (границ водных объектов), границ водоохранных зон
и прибрежных защитных полос ручья б/н (приток реки Большая
Серга) на территории Ковернинского муниципального округа
Нижегородской области**

Береговая линия притока реки Большая Серга на территории Ковернинского муниципального округа Нижегородской области		
Система координат – МСК 52		
Номер и координаты характерных точек береговой линии		
№ точки на картографическом материале	X, м	Y, м
1	634648,93	2219329,08
2	634674,60	2219326,19
3	634674,90	2219326,26
4	634697,77	2219339,50
5	634724,21	2219345,51
6	634756,74	2219346,71
7	634789,33	2219346,71
8	634837,65	2219350,34
9	634888,37	2219356,37
10	634908,95	2219361,21
11	634931,94	2219369,68
12	634932,12	2219369,79
13	634948,99	2219386,66
14	634963,43	2219396,29
15	634963,58	2219396,45
16	634974,46	2219425,42
17	634988,84	2219443,41
18	635009,31	2219457,86
19	635009,39	2219457,93
20	635020,17	2219469,91
21	635038,15	2219475,90
22	635058,75	2219486,80
23	635079,32	2219501,31
24	635096,22	2219513,39
25	635096,33	2219513,49
26	635116,8	2219539,98
27	635137,19	2219554,37
28	635162,41	2219560,38
29	635186,97	2219563,29
30	635162,27	2219561,37
31	635136,86	2219555,32
32	635136,73	2219555,27
33	635116,17	2219540,76
34	635116,06	2219540,66
35	635095,58	2219514,16
36	635078,75	2219502,13

37	635058,25	2219487,66
38	635037,8	2219476,83
39	635019,73	2219470,81
40	635019,51	2219470,67
41	635008,68	2219458,64
42	634988,21	2219444,19
43	634988,11	2219444,09
44	634973,62	2219425,99
45	634973,55	2219425,85
46	634962,74	2219397,03
47	634948,39	2219387,46
48	634931,49	2219370,58
49	634908,69	2219362,18
50	634888,23	2219357,36
51	634837,56	2219351,33
52	634789,31	2219347,71
53	634756,73	2219347,71
54	634724,12	2219346,50
55	634697,48	2219340,46
56	634697,34	2219340,40
57	634674,54	2219327,21
58	634649,04	2219330,05

Водоохранная зона притока реки Большая Серга на территории Ковернинского
муниципального округа Нижегородской области

Система координат – МСК 52

Номер и координаты характерных точек водоохранной зоны

№ точки на картографическом материале	X, м	Y, м
1	634686,26	2219277,57
2	634699,90	2219282,96
3	634716,25	2219292,43
4	634730,73	2219295,72
5	634757,66	2219296,71
6	634789,33	2219296,71
7	634793,08	2219296,85
8	634841,40	2219300,48
9	634843,55	2219300,69
10	634894,27	2219306,72
11	634899,82	2219307,70
12	634920,4	2219312,54
13	634926,24	2219314,29
14	634949,23	2219322,76
15	634956,94	2219326,38
16	634958,01	2219327,02
17	634958,19	2219327,13
18	634967,48	2219334,43
19	634980,85	2219347,81
20	634991,17	2219354,69
21	634999,91	2219362,09
22	635000,06	2219362,25
23	635006,88	2219371,45
24	635010,39	2219378,87
25	635018,48	2219400,41
26	635023,47	2219406,65
27	635038,14	2219417,01
28	635042,24	2219420,23
29	635042,32	2219420,30

30	635046,56	2219424,49
31	635048,5	2219426,65
32	635053,95	2219428,46
33	635061,53	2219431,71
34	635082,13	2219442,61
35	635083,75	2219443,50
36	635087,57	2219445,94
37	635108,14	2219460,45
38	635108,4	2219460,63
39	635125,3	2219472,71
40	635129,85	2219476,39
41	635129,96	2219476,49
42	635135,89	2219482,92
43	635151,77	2219503,46
44	635158,15	2219507,96
45	635171,18	2219511,07
46	635192,85	2219513,64
47	635211,97	2219519,99
48	635230,27	2219538,29
49	635236,97	2219563,29
50	635230,27	2219588,29
51	635211,97	2219606,59
52	635186,97	2219613,29
53	635183,1	2219613,14
54	635158,4	2219611,22
55	635150,69	2219610,01
56	635125,28	2219603,96
57	635118,91	2219601,99
58	635118,78	2219601,94
59	635111,73	2219598,57
60	635107,9	2219596,12
61	635087,34	2219581,61
62	635082,54	2219577,76
63	635082,43	2219577,66
64	635076,5	2219571,23
65	635060,52	2219550,56
66	635049,8	2219542,89
67	635032,03	2219530,35
68	635018,06	2219522,96
69	635003,93	2219518,25
70	634999,42	2219516,50
71	634994,64	2219514,07
72	634989,15	2219510,40
73	634989,02	2219510,30
74	634982,35	2219504,12
75	634975,27	2219496,26
76	634959,38	2219485,04
77	634952,85	2219479,55
78	634952,75	2219479,45
79	634949,08	2219475,34
80	634934,59	2219457,24
81	634930,32	2219450,99
82	634928,9	2219448,35
83	634928,83	2219448,21
84	634926,73	2219443,41
85	634921,59	2219429,68
86	634920,65	2219429,06
87	634918,39	2219427,46
88	634912,95	2219422,76

89	634903,9	2219413,70
90	634894,26	2219410,15
91	634879,52	2219406,68
92	634832,73	2219401,11
93	634787,44	2219397,71
94	634756,73	2219397,71
95	634754,88	2219397,68
96	634722,27	2219396,47
97	634713,06	2219395,26
98	634686,42	2219389,22
99	634677,78	2219386,42
100	634677,64	2219386,36
101	634672,34	2219383,70
102	634663,73	2219378,72
103	634654,57	2219379,74
104	634646,22	2219379,41
105	634649,02	2219363,71
106	634649,01	2219329,45
107	634641,32	2219295,58
108	634634,61	2219282,19
109	634643,34	2219279,39
110	634669,01	2219276,50
1	634686,26	2219277,57

Прибрежная защитная полоса притока реки Большая Серга на территории Ковернинского муниципального округа Нижегородской области		
Система координат – МСК 52		
Номер и координаты характерных точек прибрежной защитной полосы		
№ точки на картографическом материале	X, м	Y, м
1	634686,26	2219277,57
2	634699,90	2219282,96
3	634716,25	2219292,43
4	634730,73	2219295,72
5	634757,66	2219296,71
6	634789,33	2219296,71
7	634793,08	2219296,85
8	634841,40	2219300,48
9	634843,55	2219300,69
10	634894,27	2219306,72
11	634899,82	2219307,70
12	634920,4	2219312,54
13	634926,24	2219314,29
14	634949,23	2219322,76
15	634956,94	2219326,38
16	634958,01	2219327,02
17	634958,19	2219327,13
18	634967,48	2219334,43
19	634980,85	2219347,81
20	634991,17	2219354,69
21	634999,91	2219362,09
22	635000,06	2219362,25
23	635006,88	2219371,45
24	635010,39	2219378,87
25	635018,48	2219400,41
26	635023,47	2219406,65
27	635038,14	2219417,01
28	635042,24	2219420,23

29	635042,32	2219420,30
30	635046,56	2219424,49
31	635048,5	2219426,65
32	635053,95	2219428,46
33	635061,53	2219431,71
34	635082,13	2219442,61
35	635083,75	2219443,50
36	635087,57	2219445,94
37	635108,14	2219460,45
38	635108,4	2219460,63
39	635125,3	2219472,71
40	635129,85	2219476,39
41	635129,96	2219476,49
42	635135,89	2219482,92
43	635151,77	2219503,46
44	635158,15	2219507,96
45	635171,18	2219511,07
46	635192,85	2219513,64
47	635211,97	2219519,99
48	635230,27	2219538,29
49	635236,97	2219563,29
50	635230,27	2219588,29
51	635211,97	2219606,59
52	635186,97	2219613,29
53	635183,1	2219613,14
54	635158,4	2219611,22
55	635150,69	2219610,01
56	635125,28	2219603,96
57	635118,91	2219601,99
58	635118,78	2219601,94
59	635111,73	2219598,57
60	635107,9	2219596,12
61	635087,34	2219581,61
62	635082,54	2219577,76
63	635082,43	2219577,66
64	635076,5	2219571,23
65	635060,52	2219550,56
66	635049,8	2219542,89
67	635032,03	2219530,35
68	635018,06	2219522,96
69	635003,93	2219518,25
70	634999,42	2219516,50
71	634994,64	2219514,07
72	634989,15	2219510,40
73	634989,02	2219510,30
74	634982,35	2219504,12
75	634975,27	2219496,26
76	634959,38	2219485,04
77	634952,85	2219479,55
78	634952,75	2219479,45
79	634949,08	2219475,34
80	634934,59	2219457,24
81	634930,32	2219450,99
82	634928,9	2219448,35
83	634928,83	2219448,21
84	634926,73	2219443,41
85	634921,59	2219429,68
86	634920,65	2219429,06
87	634918,39	2219427,46

88	634912,95	2219422,76
89	634903,9	2219413,70
90	634894,26	2219410,15
91	634879,52	2219406,68
92	634832,73	2219401,11
93	634787,44	2219397,71
94	634756,73	2219397,71
95	634754,88	2219397,68
96	634722,27	2219396,47
97	634713,06	2219395,26
98	634686,42	2219389,22
99	634677,78	2219386,42
100	634677,64	2219386,36
101	634672,34	2219383,70
102	634663,73	2219378,72
103	634654,57	2219379,74
104	634646,22	2219379,41
105	634649,02	2219363,71
106	634649,01	2219329,45
107	634641,32	2219295,58
108	634634,61	2219282,19
109	634643,34	2219279,39
110	634669,01	2219276,50
1	634686,26	2219277,57

к приказу министерства экологии и природных ресурсов Нижегородской области
от « ____ » 04.03.2022 № 319-76/22П/од

**Текстовое описание границ
водоохранных зон и прибрежных защитных полос, местоположения
береговых линий (границ водных объектов) ручья б/н (приток Большая Серга) на территории Ковернинского муниципального округа
Нижегородской области**

1. Границы водоохранной зоны и прибрежной защитной полосы, местоположение береговой линии (границы водного объекта) – ручья б/н (притока реки Большая Серга):

1) местоположение береговой линии (границы водного объекта) определено на схемах № 1, 2 следующими поворотными точками:

Контур	Часть	Поворотные точки местоположения береговой линии (границы водного объекта)	
		начало участка	конец участка
-	-	1	58

Протяженность береговой линии составляет: 1248 км.

2) местоположение водоохранной зоны определено на схеме № 1 следующими поворотными точками:

Контур	Часть	Поворотные точки местоположения береговой линии (границы водного объекта)	
		начало участка	конец участка
-	-	1	110

Ширина водоохранной зоны составляет: 50 метров.

Площадь водоохранной зоны составляет: 66984 кв.м.

3) граница прибрежной защитной полосы на схеме №1 определена следующими поворотными точками:

Контур	Часть	Поворотные точки местоположения прибрежной защитной полосы	
		начало участка	конец участка
-	-	1	110

Ширина прибрежной защитной полосы составляет: 50 метров.

Площадь прибрежной защитной полосы составляет: 66984 кв.м.

ПРИЛОЖЕНИЕ 4
к приказу министерства экологии и
природных ресурсов Нижегородской
области
от «_____» 04.03.2022 № 319-76/22П/од

**Графическое описание границ
водоохранных зон и прибрежных защитных полос, местоположения береговых
линий (границ водных объектов) ручья б/н (притока Большая Серга) на
территории Ковернинского муниципального округа**

Схема №1

МИНИСТЕРСТВО ЭКОЛОГИИ И ПРИРОДНЫХ РЕСУРСОВ
НИЖЕГОРОДСКОЙ ОБЛАСТИ

ручей без названия (приток р. Большая Серга)

Система координат - МСК 52
РФ, Нижегородская область,
Ковернинский муниципальный район

ДЛЯ СЛУЖЕБНОГО ПОЛЬЗОВАНИЯ

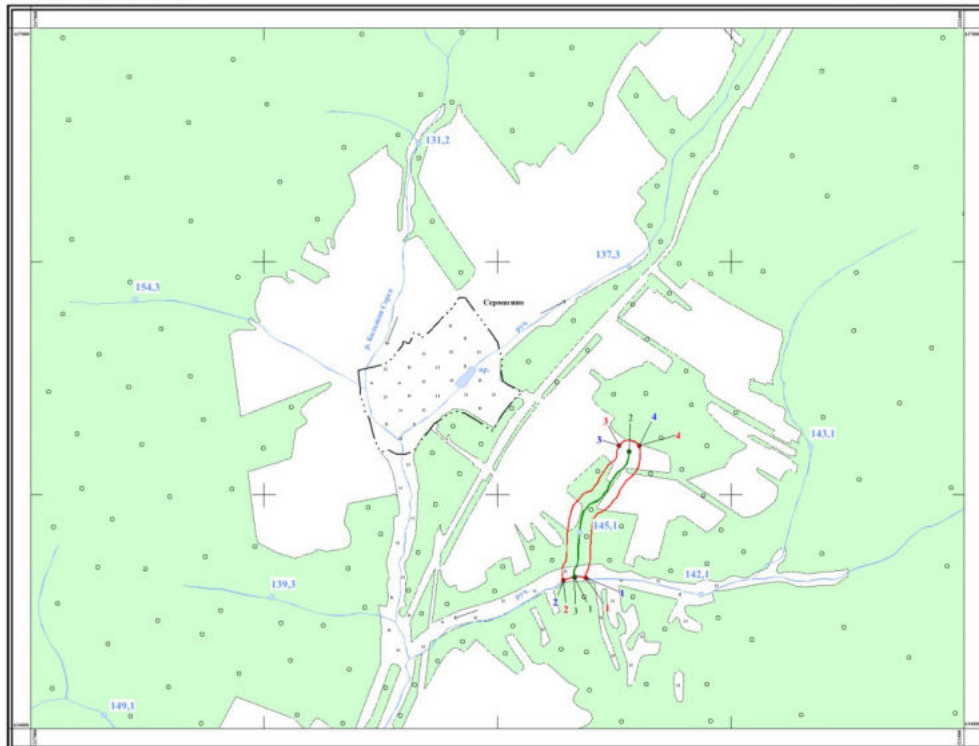

1:10 000
в 1 сантиметре 100 метров