



**Министерство экологии и природных
Нижегородской области**

Включен в Реестр
нормативных актов органов
исполнительной власти
Нижегородской области

11 АПР 2022

№ в реестре

19650-319-319-105/22/09

П Р И К А З

21.03.2022 № 319-105/22П/од

г. Нижний Новгород

**Об установлении местоположения береговых
линий (границ водных объектов), границ
водоохранных зон и прибрежных защитных
полос ручья без названия притока реки
Малая Серга на территории Ковернинского
муниципального округа Нижегородской
области**

В соответствии со статьями 5, 26 и 65 Водного Кодекса Российской Федерации, частями 13 и 14 статьи 105, частями 6 и 7 статьи 106 Земельного Кодекса Российской Федерации, Федеральным законом «О государственной регистрации недвижимости» от 13 июля 2015 г. № 218-ФЗ, Правилами установления границ водоохранных зон и границ прибрежных защитных полос водных объектов, утвержденными постановлением Правительства Российской Федерации от 10 января 2009 г. № 17, Правилами определения местоположения береговой линии (границы водного объекта), случаев и периодичности ее определения, утвержденными постановлением Правительства Российской Федерации от 29 апреля 2016 г. № 377, Положением о министерстве экологии и природных ресурсов Нижегородской области, утвержденным постановлением Правительства Нижегородской области от 31 декабря 2010 г. № 965, пунктом 22 Правил предоставления документов, направляемых или предоставляемых в соответствии с частями 1, 3 - 13, 15, 15.1, 15.2 статьи 32 Федерального закона «О государственной регистрации недвижимости» в федеральный орган исполнительной власти (его территориальные органы), уполномоченный Правительством Российской Федерации на осуществление государственного кадастрового учета, государственной регистрации прав, ведение Единого государственного реестра недвижимости и предоставление сведений, содержащихся в Едином государственном реестре недвижимости», утвержденным постановлением Правительства Российской Федерации от 31 декабря 2015 г. № 1532, Требованиями к описанию местоположения береговой линии (границы водного объекта), утвержденными приказом

Минэкономразвития России от 23 марта 2016 г. № 164
п р и к а з ы в а ю:

1. Установить местоположение береговых линий (границ водных объектов), границ водоохранных зон и границ прибрежных защитных полос водных объектов на территории Нижегородской области в соответствии с перечнем водных объектов, в отношении которых устанавливаются границы водоохранных зон и прибрежных защитных полос, местоположения береговых линий (границ водных объектов) согласно приложению 1 к настоящему приказу и в соответствии с координатами характерных точек береговых линий (границ водных объектов), границ водоохранных зон и прибрежных защитных полос ручья без названия притока реки Малая Серга согласно приложению 2 к настоящему приказу.

2. Утвердить текстовое описание границ водоохранных зон и прибрежных защитных полос, местоположения береговых линий (границ водных объектов) ручья без названия притока реки Малая Серга на территории Ковернинского муниципального округа Нижегородской области и графическое описание границ водоохранных зон и прибрежных защитных полос, местоположения береговых линий (границ водных объектов) ручья без названия притока реки Малая Серга на территории Ковернинского муниципального округа Нижегородской области согласно приложениям 3 и 4 к настоящему приказу соответственно.

3. Ограничения хозяйственной и иной деятельности в границах водоохранных зон и прибрежных защитных полос установлены статьей 65 Водного кодекса Российской Федерации.

4. Отделу водопользования и распоряжения водными объектами направить:

4.1. В Федеральное агентство водных ресурсов для внесения в государственный водный реестр в соответствии с Положением о ведении государственного водного реестра, утвержденным постановлением Правительства Российской Федерации от 28 апреля 2007 г. № 253 «О порядке ведения государственного водного реестра»:

- результаты работ по установлению местоположения береговых линий (границ водных объектов), указанных в приложении 1 к настоящему приказу (в соответствии с пунктом 12 Правил определения местоположения береговой линии (границы водного объекта), случаев и периодичности ее определения, утвержденных постановлением Правительства Российской Федерации от 29 апреля 2016 г. № 377),

- сведения о границах водоохранных зон и границах прибрежных защитных полос водных объектов, указанных в приложении 1 к настоящему приказу (в соответствии с пунктом 5 Правил установления границ водоохранных зон и границ прибрежных защитных полос водных объектов, утвержденных постановлением Правительства Российской Федерации от 10 января 2009 г. № 17).

4.2. В орган местного самоуправления муниципального, городского округа,

поселения, применительно к территориям которых устанавливаются границы водоохранных зон и прибрежных защитных полос, сведения о границах водоохранных зон и границах прибрежных защитных полос водных объектов, указанных в приложении 1 к настоящему приказу (в том числе с использованием единой системы межведомственного электронного взаимодействия и подключаемых к ней региональных систем межведомственного электронного взаимодействия) (в соответствии с пунктом 5 Правил установления границ водоохранных зон и границ прибрежных защитных полос водных объектов, утвержденных постановлением Правительства Российской Федерации от 10 января 2009 г. № 17).

4.3. В Федеральную службу государственной регистрации, кадастра и картографии (ее территориальные органы) для внесения в Единый государственный реестр недвижимости сведения о границах водоохранных зон и границах прибрежных защитных полос водных объектов, указанных в приложении 1 к настоящему приказу (в соответствии с пунктом 5 Правил установления границ водоохранных зон и границ прибрежных защитных полос водных объектов, утвержденных постановлением Правительства Российской Федерации от 10 января 2009 г. № 17).

5. Управлению распоряжения водными объектами и финансового обеспечения деятельности разместить настоящий приказ на официальном сайте министерства экологии и природных ресурсов Нижегородской области.

6. Контроль за исполнением настоящего приказа оставляю за собой.

Министр

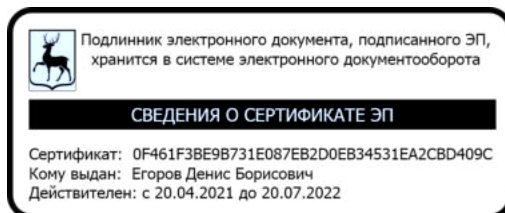

Д.Б. Егоров

ПЕРЕЧЕНЬ
водных объектов, в отношении которых устанавливаются границы
водоохранной зоны и прибрежной защитной полосы, местоположения
береговой линии (границы водного объекта)

№, п/п	Наименование водотока	Впадает		Местоположение
		Куда	С какого берега	
1	2	3	4	5
1	Ручей б/н № 5	р. Малая Серга	лв	Ковернинский муниципальный округ

к приказу министерства экологии и
природных ресурсов Нижегородской
области

от 21.03.2022

319-105/22П/од

**Координаты характерных точек
береговых линий (границ водных объектов), границ водоохранных зон
и прибрежных защитных полос ручья без названия притока реки
Малая Серга)**

Береговая линия ручья без названия притока реки Малая Серга на
территории Ковернинского муниципального округа
Нижегородской области
Система координат – МСК 52

Номер и координаты характерных точек береговой линии

1	629689,78	2209691,16
2	629647,98	2209753,89
3	629628,02	2209787,33
4	629591,56	2209838,28
5	629550,63	2209901,68
6	629512,68	2209957,6
7	629484,21	2209997,06
8	629445,78	2210045,47
9	629435,33	2210064,88
10	629423,58	2210091,8
11	629417,85	2210109,25
12	629414,82	2210115,07
13	629414,53	2210115,32
14	629409,54	2210116,94
15	629409,2	2210116,93
16	629402,63	2210114,28
17	629395,66	2210105,56
18	629385,39	2210103,6
19	629377,03	2210103,11
20	629366,24	2210106,54
21	629357,84	2210114,45
22	629342,87	2210129,42
23	629321,43	2210151,86
24	629298,48	2210181,29
25	629266,54	2210226,21
26	629233,11	2210275,11
27	629215,74	2210309,15
28	629200,72	2210329,2
29	629172,7	2210350,74
30	629161,92	2210362,04
31	629150,47	2210377,48
32	629139,91	2210394,54
33	629121,28	2210412,14
34	629120,94	2210412,27

35	629120,51	2210411,52
36	629139,18	2210393,85
37	629149,63	2210376,94
38	629161,13	2210361,42
39	629172	2210350,02
40	629199,96	2210328,54
41	629214,87	2210308,66
42	629232,23	2210274,62
43	629265,72	2210225,64
44	629297,67	2210180,7
45	629320,65	2210151,23
46	629342,15	2210128,72
47	629357,14	2210113,74
48	629365,64	2210105,74
49	629376,81	2210102,13
50	629385,48	2210102,61
51	629396,03	2210104,61
52	629396,33	2210104,79
53	629403,33	2210113,55
54	629409,4	2210115,93
55	629414,03	2210114,43
56	629416,91	2210108,9
57	629422,64	2210091,47
58	629434,42	2210064,46
59	629444,92	2210044,96
60	629483,41	2209996,46
61	629511,85	2209957,04
62	629549,79	2209901,13
63	629590,73	2209837,73
64	629627,17	2209786,8
65	629647,13	2209753,37
66	629689,21	2209690,28

Водоохранная зона ручья без названия притока реки Малая Серга
на территории Ковернинского муниципального округа
Нижегородской области
Система координат – МСК 52
Номер и координаты характерных точек водоохранной зоны

1	629120,94	2210462,27
2	629114,67	2210461,88
3	629108,51	2210460,7
4	629102,28	2210458,69
5	629096,6	2210456,02
6	629091,3	2210452,66
7	629086,46	2210448,65
8	629081,98	2210443,89
9	629078,29	2210438,81
10	629075,27	2210433,31
11	629072,95	2210427,47
12	629071,33	2210421,14
13	629070,54	2210414,91

14	629070,54	2210408,63
15	629071,33	2210402,4
16	629072,89	2210396,32
17	629075,27	2210390,23
18	629078,29	2210384,73
19	629082,07	2210379,54
20	629086,37	2210374,96
21	629100,09	2210362
22	629107,41	2210350,14
23	629122,61	2210329,55
24	629137,77	2210313,57
25	629142,67	2210309,52
26	629164,2	2210292,98
27	629172,23	2210282,28
28	629186,99	2210253,34
29	629190,03	2210247,81
30	629223,5	2210198,85
31	629255,46	2210153,91
32	629259,15	2210148,83
33	629282,13	2210119,36
34	629307,93	2210092,27
35	629322,91	2210077,29
36	629331,41	2210069,29
37	629336,34	2210065,22
38	629341,64	2210061,85
39	629347,42	2210059,14
40	629364,38	2210053,7
41	629370,7	2210052,5
42	629376,96	2210052,11
43	629385,07	2210052,58
44	629389,18	2210043,18
45	629402,71	2210018,16
46	629406,45	2210013,01
47	629444,6	2209964,94
48	629469,64	2209930,25
49	629507,57	2209874,34
50	629548,51	2209810,94
51	629584,96	2209760,01
52	629604,92	2209726,58
53	629646,71	2209663,84
54	629650,4	2209658,76
55	629654,98	2209653,84
56	629659,82	2209649,83
57	629665,12	2209646,47
58	629670,8	2209643,8
59	629676,78	2209641,86
60	629682,94	2209640,68
61	629685,21	2209640,5
62	629684,1	2209645,62
63	629684,1	2209651,54
64	629685,19	2209658,94

65	629686,07	2209669,48
66	629685,36	2209680,99
67	629685,48	2209681,8
68	629687,77	2209688,03
69	629690,69	2209692,59
70	629693,7	2209695,03
71	629697,33	2209696,58
72	629701,87	2209697,09
73	629708,57	2209696,74
74	629713,88	2209697,63
75	629721,35	2209696,73
76	629727,1	2209696,71
77	629732,68	2209695,84
78	629736,21	2209695,84
79	629739,47	2209696,11
80	629738,89	2209700,53
81	629737,33	2209706,61
82	629735,02	2209712,45
83	629731,99	2209717,95
84	629690,2	2209780,68
85	629670,24	2209814,12
86	629633,78	2209865,07
87	629592,84	2209928,47
88	629554,89	2209984,4
89	629522,74	2210028,93
90	629487,47	2210073,36
91	629480,57	2210086,17
92	629470,42	2210109,44
93	629465,4	2210124,7
94	629463,09	2210130,54
95	629457,04	2210141,86
96	629453,34	2210146,96
97	629449,04	2210151,54
98	629444,02	2210155,72
99	629438,72	2210159,09
100	629432,94	2210161,8
101	629421,97	2210165,37
102	629415,65	2210166,57
103	629409,39	2210166,96
104	629403,12	2210166,57
105	629396,77	2210165,36
106	629390,8	2210163,42
107	629382,81	2210160,16
108	629377,1	2210165,87
109	629359,62	2210184,16
110	629337,9	2210212,02
111	629308,76	2210253
112	629276,19	2210300,64
113	629260,99	2210330,44
114	629257,95	2210335,97
115	629239,25	2210361,07

116	629234,85	2210365,74
117	629230,02	2210369,74
118	629205,9	2210388,26
119	629200,22	2210394,22
120	629192,3	2210404,9
121	629182,21	2210421,23
122	629178,44	2210426,41
123	629174,14	2210430,98
124	629155,51	2210448,58
125	629150,58	2210452,66
126	629145,28	2210456,02
127	629139,6	2210458,69
128	629133,37	2210460,7
129	629127,21	2210461,88

Прибрежная защитная полоса ручья без названия притока реки
Малая Серга на территории Ковернинского муниципального
округа Нижегородской области
Система координат – МСК 52

Номер и координаты характерных точек прибрежной защитной полосы

1	629120,94	2210462,27
2	629114,67	2210461,88
3	629108,51	2210460,7
4	629102,28	2210458,69
5	629096,6	2210456,02
6	629091,3	2210452,66
7	629086,46	2210448,65
8	629081,98	2210443,89
9	629078,29	2210438,81
10	629075,27	2210433,31
11	629072,95	2210427,47
12	629071,33	2210421,14
13	629070,54	2210414,91
14	629070,54	2210408,63
15	629071,33	2210402,4
16	629072,89	2210396,32
17	629075,27	2210390,23
18	629078,29	2210384,73
19	629082,07	2210379,54
20	629086,37	2210374,96
21	629100,09	2210362
22	629107,41	2210350,14
23	629122,61	2210329,55
24	629137,77	2210313,57
25	629142,67	2210309,52
26	629164,2	2210292,98
27	629172,23	2210282,28
28	629186,99	2210253,34
29	629190,03	2210247,81
30	629223,5	2210198,85
31	629255,46	2210153,91

32	629259,15	2210148,83
33	629282,13	2210119,36
34	629307,93	2210092,27
35	629322,91	2210077,29
36	629331,41	2210069,29
37	629336,34	2210065,22
38	629341,64	2210061,85
39	629347,42	2210059,14
40	629364,38	2210053,7
41	629370,7	2210052,5
42	629376,96	2210052,11
43	629385,07	2210052,58
44	629389,18	2210043,18
45	629402,71	2210018,16
46	629406,45	2210013,01
47	629444,6	2209964,94
48	629469,64	2209930,25
49	629507,57	2209874,34
50	629548,51	2209810,94
51	629584,96	2209760,01
52	629604,92	2209726,58
53	629646,71	2209663,84
54	629650,4	2209658,76
55	629654,98	2209653,84
56	629659,82	2209649,83
57	629665,12	2209646,47
58	629670,8	2209643,8
59	629676,78	2209641,86
60	629682,94	2209640,68
61	629685,21	2209640,5
62	629684,1	2209645,62
63	629684,1	2209651,54
64	629685,19	2209658,94
65	629686,07	2209669,48
66	629685,36	2209680,99
67	629685,48	2209681,8
68	629687,77	2209688,03
69	629690,69	2209692,59
70	629693,7	2209695,03
71	629697,33	2209696,58
72	629701,87	2209697,09
73	629708,57	2209696,74
74	629713,88	2209697,63
75	629721,35	2209696,73
76	629727,1	2209696,71
77	629732,68	2209695,84
78	629736,21	2209695,84
79	629739,47	2209696,11
80	629738,89	2209700,53
81	629737,33	2209706,61
82	629735,02	2209712,45

83	629731,99	2209717,95
84	629690,2	2209780,68
85	629670,24	2209814,12
86	629633,78	2209865,07
87	629592,84	2209928,47
88	629554,89	2209984,4
89	629522,74	2210028,93
90	629487,47	2210073,36
91	629480,57	2210086,17
92	629470,42	2210109,44
93	629465,4	2210124,7
94	629463,09	2210130,54
95	629457,04	2210141,86
96	629453,34	2210146,96
97	629449,04	2210151,54
98	629444,02	2210155,72
99	629438,72	2210159,09
100	629432,94	2210161,8
101	629421,97	2210165,37
102	629415,65	2210166,57
103	629409,39	2210166,96
104	629403,12	2210166,57
105	629396,77	2210165,36
106	629390,8	2210163,42
107	629382,81	2210160,16
108	629377,1	2210165,87
109	629359,62	2210184,16
110	629337,9	2210212,02
111	629308,76	2210253
112	629276,19	2210300,64
113	629260,99	2210330,44
114	629257,95	2210335,97
115	629239,25	2210361,07
116	629234,85	2210365,74
117	629230,02	2210369,74
118	629205,9	2210388,26
119	629200,22	2210394,22
120	629192,3	2210404,9
121	629182,21	2210421,23
122	629178,44	2210426,41
123	629174,14	2210430,98
124	629155,51	2210448,58
125	629150,58	2210452,66
126	629145,28	2210456,02
127	629139,6	2210458,69
128	629133,37	2210460,7
129	629127,21	2210461,88

к приказу министерства экологии и
природных ресурсов
Нижегородской области
от « » 21.03.2022 № 319-105/22П/од

**Текстовое описание границ
водоохранных зон и прибрежных защитных полос, местоположения береговых
линий (границ водных объектов) ручья без названия притока реки Малая
Серга на территории Ковернинского муниципального округа Нижегородской
области**

1. Границы водоохранной зоны и прибрежной защитной полосы, местоположение береговой линии (границы водного объекта) – ручья без названия притока реки Малая Серга

1) местоположение береговой линии (границы водного объекта) определено на схеме № 1 следующими поворотными точками:

Контур	Часть	Поворотные точки местоположения береговой линии (границы водного объекта)	
		начало участка	конец участка
-	-	1	66

Протяженность береговой линии составляет: 1912 м.

2) граница водоохранной зоны на схеме № 1 определена следующими поворотными точками:

Контур	Часть	Поворотные точки местоположения водоохранной зоны	
		начало участка	конец участка
-	-	1	129

Ширина водоохранной зоны составляет 50 метров.

Площадь водоохранной зоны составляет 101180 кв.м.

3) граница прибрежной защитной полосы на схеме № 1 определена следующими поворотными точками:

Контур	Часть	Поворотные точки местоположения прибрежной защитной полосы	
		начало участка	конец участка
-	-	1	129

Ширина прибрежной защитной полосы составляет: 50 метров.

Площадь прибрежной защитной полосы составляет: 101180 кв.м.

ПРИЛОЖЕНИЕ 4
к приказу министерства экологии и
природных ресурсов Нижегородской
области
от «_____» 21.03.2022 № 319-105/22П/од

**Графическое описание границ
водоохранных зон и прибрежных защитных полос, местоположения береговых
линий (границ водных объектов) ручья без названия притока реки Малая Серга
на территории Ковернинского муниципального округа Нижегородской области**

Схема №1

МИНИСТЕРСТВО ЭКОЛОГИИ И ПРИРОДНЫХ РЕСУРСОВ
НИЖЕГОРОДСКОЙ ОБЛАСТИ

ручей без названия (приток р. Малая Серга)

Система координат - МСК 52
РФ, Нижегородская область,
Ковернинский муниципальный район

ДЛЯ СЛУЖЕБНОГО ПОЛЬЗОВАНИЯ

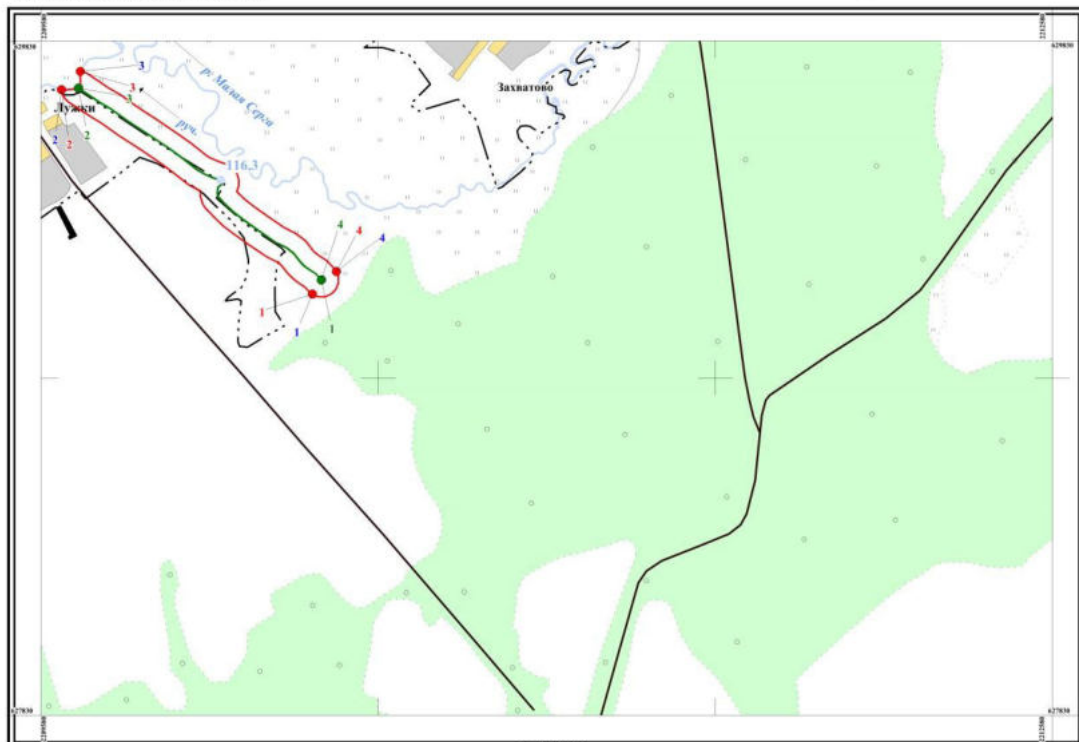

1:10 000

в 1 сантиметре 100 метров

