



Включен в Реестр
нормативных актов органов
исполнительной власти
Нижегородской области

13 АПР 2022

№ в реестре

19414-319-319-166/22П/од

**Министерство экологии и природных ресурсов
Нижегородской области**

П Р И К А З

21.03.2022 № 319-166/22П/од

г. Нижний Новгород

**Об установлении местоположения береговых
линий (границ водных объектов), границ
водоохранных зон и прибрежных защитных
полос ручья б/н (притока реки Узола) на
территории Городецкого муниципального
района Нижегородской области**

В соответствии со статьями 5, 26 и 65 Водного Кодекса Российской Федерации, частями 13 и 14 статьи 105, частями 6 и 7 статьи 106 Земельного Кодекса Российской Федерации, Федеральным законом «О государственной регистрации недвижимости» от 13 июля 2015 г. № 218-ФЗ, Правилами установления границ водоохранных зон и границ прибрежных защитных полос водных объектов, утвержденными постановлением Правительства Российской Федерации от 10 января 2009 г. № 17, Правилами определения местоположения береговой линии (границы водного объекта), случаев и периодичности ее определения, утвержденными постановлением Правительства Российской Федерации от 29 апреля 2016 г. № 377, Положением о министерстве экологии и природных ресурсов Нижегородской области, утвержденным постановлением Правительства Нижегородской области от 31 декабря 2010 г. № 965, пунктом 22 Правил предоставления документов, направляемых или предоставляемых в соответствии с частями 1, 3 - 13, 15, 15.1, 15.2 статьи 32 Федерального закона «О государственной регистрации недвижимости» в федеральный орган исполнительной власти (его территориальные органы), уполномоченный Правительством Российской Федерации на осуществление государственного кадастрового учета, государственной регистрации прав, ведение Единого государственного реестра недвижимости и предоставление сведений, содержащихся в Едином государственном реестре недвижимости», утвержденных постановлением Правительства Российской Федерации от 31 декабря 2015 г. № 1532, Требованиями к описанию местоположения береговой линии (границы водного объекта), утвержденными приказом Минэкономразвития России от 23 марта 2016 г. № 164 п р и к а з ы в а ю:

1. Установить местоположение береговых линий (границ водных

объектов), границ водоохранных зон и границ прибрежных защитных полос водных объектов на территории Нижегородской области в соответствии с перечнем водных объектов, в отношении которых устанавливаются границы водоохранных зон и прибрежных защитных полос, местоположения береговых линий (границ водных объектов) согласно приложению 1 к настоящему приказу и в соответствии с координатами характерных точек береговых линий (границ водных объектов), границ водоохранных зон и прибрежных защитных полос ручья б/н (притока реки Узола) на территории Городецкого муниципального района Нижегородской области согласно приложению 2 к настоящему приказу.

2. Утвердить текстовое описание границ водоохранных зон и прибрежных защитных полос, местоположения береговых линий (границ водных объектов) и графическое описание границ водоохранных зон и прибрежных защитных полос, местоположения береговых линий (границ водных объектов) ручья б/н (притока реки Узола) на территории Городецкого муниципального района Нижегородской области согласно приложениям 3 и 4 к настоящему приказу соответственно.

3. Ограничения хозяйственной и иной деятельности в границах водоохранных зон и прибрежных защитных полос установлены статьей 65 Водного кодекса Российской Федерации.

4. Отделу водопользования и распоряжения водными объектами направить:

4.1. В Федеральное агентство водных ресурсов для внесения в государственный водный реестр в соответствии с Положением о ведении государственного водного реестра, утвержденным постановлением Правительства Российской Федерации от 28 апреля 2007 г. № 253 «О порядке ведения государственного водного реестра»:

- результаты работ по установлению местоположения береговых линий (границ водных объектов), указанных в приложении 1 к настоящему приказу (в соответствии с пунктом 12 Правил определения местоположения береговой линии (границы водного объекта), случаев и периодичности ее определения, утвержденных постановлением Правительства Российской Федерации от 29 апреля 2016 г. № 377),

- сведения о границах водоохранных зон и границах прибрежных защитных полос водных объектов, указанных в приложении 1 к настоящему приказу (в соответствии с пунктом 5 Правил установления границ водоохранных зон и границ прибрежных защитных полос водных объектов, утвержденных постановлением Правительства Российской Федерации от 10 января 2009 г. № 17).

4.2. В орган местного самоуправления муниципального, городского округа, поселения, применительно к территориям которых устанавливаются границы водоохранных зон и прибрежных защитных полос, сведения о границах водоохранных зон и границах прибрежных защитных полос водных объектов, указанных в приложении 1 к настоящему приказу (в том числе с использованием

единой системы межведомственного электронного взаимодействия и подключаемых к ней региональных систем межведомственного электронного взаимодействия) (в соответствии с пунктом 5 Правил установления границ водоохранных зон и границ прибрежных защитных полос водных объектов, утвержденных постановлением Правительства Российской Федерации от 10 января 2009 г. № 17).

4.3. В Федеральную службу государственной регистрации, кадастра и картографии (ее территориальные органы) для внесения в Единый государственный реестр недвижимости сведения о границах водоохранных зон и границах прибрежных защитных полос водных объектов, указанных в приложении 1 к настоящему приказу (в соответствии с пунктом 5 Правил установления границ водоохранных зон и границ прибрежных защитных полос водных объектов, утвержденных постановлением Правительства Российской Федерации от 10 января 2009 г. № 17).

5. Управлению распоряжения водными объектами и финансового обеспечения деятельности разместить настоящий приказ на официальном сайте министерства экологии и природных ресурсов Нижегородской области.

6. Контроль за исполнением настоящего приказа оставляю за собой.

И.о.министра

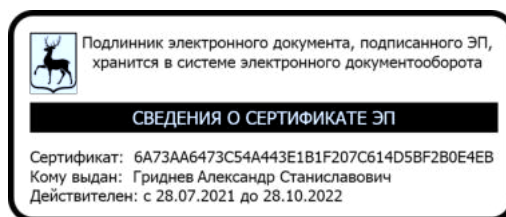

А.С.Гриднев

ПРИЛОЖЕНИЕ 1
к приказу министерства экологии и
природных ресурсов Нижегородской
области
от 21.03.2022 319-166/22П/од

ПЕРЕЧНЬ
водных объектов, в отношении которых устанавливаются границы
водоохранной зоны и прибрежной защитной полосы, местоположения
береговой линии (границы водного объекта)

№, п/п	Наименование водотока	Впадает		Местоположение
		Куда	С какого берега	
1	2	3	4	5
1	Ручей без названия № 6	р. Узола	пр	Городецкий муниципальный район

к приказу министерства экологии и
природных ресурсов Нижегородской
области

от 21.03.2022 319-166/22П/од

**Координаты характерных точек
береговых линий (границ водных объектов), границ водоохранных зон
и прибрежных защитных полос ручья б/н (притока реки Узола)
на территории Городецкого муниципального района Нижегородской
области**

Береговая линия ручья без названия (притока р. Узола) на территории Городецкого муниципального района Нижегородской области		
Система координат – МСК 52		
Номер и координаты характерных точек водоохранной зоны		
№ точки на картографическом материале	X, м	Y, м
1	568752,25	2190323,12
2	568755,66	2190323,12
3	568759,08	2190323,57
4	568763,16	2190325,36
5	568768,13	2190326,25
6	568775,34	2190331,07
7	568779,72	2190333,3
8	568791,15	2190336,35
9	568803,88	2190341,3
10	568808,04	2190343,68
11	568824,07	2190348,87
12	568827,78	2190350,51
13	568831,8	2190354,07
14	568837,14	2190357,04
15	568839,96	2190358,22
16	568844,1	2190357,92
17	568857,63	2190367,24
18	568856,74	2190368,32
19	568855,85	2190371,74
20	568856,29	2190377,38
21	568858,08	2190383,62
22	568861,56	2190386,14
23	568865,35	2190386
24	568868,76	2190384,36
25	568870,7	2190381,38
26	568871,73	2190378,27
27	568872,18	2190374,12
28	568872,12	2190372,99
29	568877,62	2190375,17
30	568880,16	2190381,67
31	568876,92	2190397,14

32	568879,6	2190416,48
33	568881,97	2190428,35
34	568888,56	2190440,98
35	568897,65	2190447,39
36	568898,14	2190447,39
37	568917,54	2190436,93
38	569014,76	2190350,05
39	569036,9	2190333,34
40	569056,46	2190330
41	569080,49	2190323,47
42	569103,28	2190319,22
43	569125,2	2190318,16
44	569130,05	2190315,47
45	569133,5	2190310,49
46	569134,6	2190305,34
47	569142,14	2190233,18
48	569145,55	2190215,93
49	569148,25	2190209,67
50	569149,86	2190207,36
51	569154,48	2190205,31
52	569171,2	2190202,14
53	569230,8	2190196,65
54	569239,27	2190216,73
55	569256,21	2190250,35
56	569278,19	2190283,04
57	569278,5	2190283,09
58	569418,8	2190268,83
59	569437,31	2190267,36
60	569444,01	2190268,05
61	569496,66	2190299,31
62	569654,74	2190422,73
63	569687,7	2190447,85
64	569696,33	2190453,56
65	569704,22	2190457,1
66	569712,57	2190458,55
67	569721,63	2190458,19
68	569797,92	2190450,57
69	569828,28	2190444,42
70	569843,65	2190445,12
71	569852,2	2190445,82
72	570020,58	2190467,75
73	570093,7	2190476,24
74	570093,95	2190476,18
75	570094,13	2190475,49
76	570093,76	2190475,25
77	570020,7	2190466,76
78	569852,29	2190444,83
79	569843,71	2190444,13
80	569828,14	2190443,42
81	569797,74	2190449,58
82	569721,55	2190457,2

83	569712,69	2190457,55
84	569704,57	2190456,16
85	569696,78	2190452,66
86	569688,26	2190447,04
87	569655,35	2190421,93
88	569497,2	2190298,47
89	569444,42	2190267,13
90	569437,28	2190266,36
91	569418,7	2190267,84
92	569278,69	2190282,07
93	569257,05	2190249,82
94	569240,17	2190216,29
95	569231,55	2190195,87
96	569231,07	2190195,62
97	569171,04	2190201,16
98	569154,24	2190204,33
99	569149,28	2190206,52
100	569147,4	2190209,14
101	569144,58	2190215,69
102	569141,14	2190233,06
103	569133,61	2190305,2
104	569132,6	2190310,03
105	569129,29	2190314,8
106	569125,04	2190317,17
107	569103,13	2190318,23
108	569080,25	2190322,5
109	569056,22	2190329,02
110	569036,39	2190332,46
111	569014,12	2190349,29
112	568916,92	2190436,15
113	568897,93	2190446,37
114	568889,38	2190440,38
115	568882,94	2190428,07
116	568880,58	2190416,3
117	568877,92	2190397,09
118	568879,79	2190390,03
119	568880,79	2190384,55
120	568881,14	2190381,44
121	568879,79	2190376,75
122	568878,44	2190374,54
123	568876,34	2190373,4
124	568872,07	2190371,9
125	568872,03	2190371,29
126	568871,14	2190367,88
127	568870,7	2190364,76
128	568866,92	2190363,27
129	568861,34	2190364,9
130	568858,86	2190366,65
131	568858,05	2190366,33
132	568845,16	2190357,44
133	568843,97	2190354,52

134	568839,96	2190349,61
135	568834,02	2190346,94
136	568826,75	2190344,71
137	568814,42	2190339,08
138	568807,44	2190336,84
139	568794,83	2190331,8
140	568791,65	2190331,06
141	568788,33	2190328,77
142	568781,5	2190326,84
143	568776,6	2190325,66
144	568773,19	2190323,87
145	568770,81	2190321,49
146	568766,65	2190318,52
147	568762,64	2190316,31
148	568756,85	2190314,52
149	568755,26	2190313,66

Водоохранная зона ручья без названия (притока р. Узола) на территории Городецкого муниципального района Нижегородской области

Система координат – МСК 52

Номер и координаты характерных точек водоохранной зоны

№ точки на картографическом материале	X, м	Y, м
1	570093,7	2190526,24
2	570087,93	2190525,9
3	570014,81	2190517,42
4	569846,92	2190495,56
5	569840,46	2190495,03
6	569832,16	2190494,65
7	569807,84	2190499,57
8	569802,89	2190500,32
9	569723,6	2190508,15
10	569712,57	2190508,55
11	569704,02	2190507,82
12	569695,67	2190506,37
13	569683,75	2190502,72
14	569675,86	2190499,18
15	569671,33	2190496,86
16	569660,14	2190489,58
17	569657,38	2190487,62
18	569624,42	2190462,49
19	569468,41	2190340,67
20	569430,33	2190318,08
21	569423,3	2190318,63
22	569283,22	2190332,78
23	569278,19	2190333,04
24	569253,19	2190326,33
25	569236,71	2190310,95
26	569214,72	2190278,26

27	569212,91	2190275,35
28	569199,9	2190249,71
29	569190,6	2190250,57
30	569184,33	2190310,53
31	569183,51	2190315,72
32	569182,41	2190320,87
33	569176,8	2190335,49
34	569174,59	2190338,98
35	569171,13	2190343,96
36	569155,05	2190358,76
37	569149,46	2190361,88
38	569127,61	2190368,1
39	569109,1	2190368,99
40	569091,65	2190372,25
41	569069,57	2190378,26
42	569064,86	2190379,29
43	569057,3	2190380,58
44	569046,54	2190388,71
45	568950,86	2190474,21
46	568942,54	2190480,23
47	568922,8	2190490,93
48	568914,28	2190489,1
49	568895,39	2190487,98
50	568872,69	2190490,04
51	568868,82	2190488,24
52	568859,73	2190481,82
53	568845,26	2190465,98
54	568837,65	2190451,49
55	568832,94	2190438,15
56	568830,4	2190425,31
57	568828,71	2190424,08
58	568814,78	2190408,62
59	568811	2190399,72
60	568806,79	2190397,37
61	568802,92	2190394,57
62	568792,62	2190391,24
63	568783,18	2190387,06
64	568782,28	2190386,55
65	568775,61	2190383,95
66	568766,84	2190381,61
67	568757,04	2190377,86
68	568750,33	2190374,37
69	568747,21	2190372,41
70	568743,15	2190371,18
71	568741,84	2190370,61
72	568727,24	2190366,42
73	568710,3	2190349,48
74	568710,88	2190346,52
75	568719,38	2190336,89
76	568724,85	2190332,36
77	568727,12	2190329,52

78	568727,5	2190326,13
79	568726,37	2190323,66
80	568725,42	2190316,49
81	568728,06	2190312,72
82	568731,08	2190309,51
83	568733,92	2190309,88
84	568735,62	2190312,52
85	568737,13	2190314,42
86	568741,85	2190316,3
87	568742,61	2190318,39
88	568741,47	2190320,08
89	568740,34	2190322,34
90	568740,53	2190324,24
91	568744,3	2190324,8
92	568754,69	2190322,54
93	568756,96	2190319,89
94	568755,26	2190313,66
95	568752,24	2190310,07
96	568749,78	2190305,92
97	568744,68	2190300,07
98	568742,8	2190294,2
99	568743,36	2190286,66
100	568745,44	2190273,43
101	568746,26	2190266,07
102	568755,26	2190263,66
103	568771,57	2190266,74
104	568777,36	2190268,52
105	568786,85	2190272,56
106	568791,65	2190275,23
107	568798,18	2190279,6
108	568801,93	2190280,66
109	568812,24	2190285,01
110	568824,36	2190289,76
111	568829,64	2190291,45
112	568835,21	2190293,6
113	568844,55	2190297,87
114	568848,68	2190299,14
115	568854,52	2190301,33
116	568860,45	2190304
117	568864,96	2190306,31
118	568874,93	2190314,79
119	568885,21	2190316,73
120	568888,99	2190318,21
121	568895,7	2190321,46
122	568914	2190339,75
123	568914,97	2190342,49
124	568921,09	2190348,46
125	568923,09	2190351,75
126	568926,74	2190360,32
127	568980,8	2190312
128	568983,98	2190309,39

129	569006,26	2190292,57
130	569011,39	2190289,16
131	569027,85	2190283,2
132	569045,38	2190280,16
133	569067,16	2190274,25
134	569071,06	2190273,35
135	569086,97	2190270,39
136	569091,42	2190227,86
137	569092,1	2190223,36
138	569095,53	2190206
139	569098,64	2190195,95
140	569101,46	2190189,39
141	569104,1	2190184,14
142	569108,65	2190177,37
143	569124,28	2190163,22
144	569129,13	2190160,76
145	569134,09	2190158,57
146	569144,95	2190155,2
147	569161,75	2190152,03
148	569166,45	2190151,37
149	569226,49	2190145,84
150	569231,07	2190145,62
151	569253,6	2190150,99
152	569256,55	2190152,57
153	569274,85	2190170,86
154	569277,62	2190176,43
155	569285,59	2190195,3
156	569300,31	2190224,56
157	569303,49	2190229,3
158	569413,65	2190218,1
159	569433,3	2190216,52
160	569437,28	2190216,36
161	569442,64	2190216,65
162	569449,78	2190217,42
163	569469,42	2190223,83
164	569522,73	2190255,47
165	569527,97	2190259,06
166	569685,9	2190382,35
167	569717,23	2190406,25
168	569718,73	2190407,24
169	569790,27	2190400,08
170	569818,2	2190394,41
171	569828,14	2190393,41
172	569845,99	2190394,18
173	569858,75	2190395,25
174	570026,81	2190417,14
175	570099,53	2190425,58
176	570118,76	2190431,95
177	570121,28	2190433,5
178	570137,43	2190450,49
179	570142,54	2190462,95

180	570144,2	2190475,74
181	570137,64	2190500,5
182	570137,25	2190501,18
183	570118,95	2190519,48
184	570105,2	2190524,89

Прибрежная защитная полоса ручья без названия (притока р. Узола) на территории Городецкого муниципального района Нижегородской области		
Система координат – МСК 52		
Номер и координаты характерных точек водоохранной зоны		
№ точки на картографическом материале	X, м	Y, м
1	570093,7	2190526,24
2	570087,93	2190525,9
3	570014,81	2190517,42
4	569846,92	2190495,56
5	569840,46	2190495,03
6	569832,16	2190494,65
7	569807,84	2190499,57
8	569802,89	2190500,32
9	569723,6	2190508,15
10	569712,57	2190508,55
11	569704,02	2190507,82
12	569695,67	2190506,37
13	569683,75	2190502,72
14	569675,86	2190499,18
15	569671,33	2190496,86
16	569660,14	2190489,58
17	569657,38	2190487,62
18	569624,42	2190462,49
19	569468,41	2190340,67
20	569430,33	2190318,08
21	569423,3	2190318,63
22	569283,22	2190332,78
23	569278,19	2190333,04
24	569253,19	2190326,33
25	569236,71	2190310,95
26	569214,72	2190278,26
27	569212,91	2190275,35
28	569199,9	2190249,71
29	569190,6	2190250,57
30	569184,33	2190310,53
31	569183,51	2190315,72
32	569182,41	2190320,87
33	569176,8	2190335,49
34	569174,59	2190338,98
35	569171,13	2190343,96
36	569155,05	2190358,76
37	569149,46	2190361,88

38	569127,61	2190368,1
39	569109,1	2190368,99
40	569091,65	2190372,25
41	569069,57	2190378,26
42	569064,86	2190379,29
43	569057,3	2190380,58
44	569046,54	2190388,71
45	568950,86	2190474,21
46	568942,54	2190480,23
47	568922,8	2190490,93
48	568914,28	2190489,1
49	568895,39	2190487,98
50	568872,69	2190490,04
51	568868,82	2190488,24
52	568859,73	2190481,82
53	568845,26	2190465,98
54	568837,65	2190451,49
55	568832,94	2190438,15
56	568830,4	2190425,31
57	568828,71	2190424,08
58	568814,78	2190408,62
59	568811	2190399,72
60	568806,79	2190397,37
61	568802,92	2190394,57
62	568792,62	2190391,24
63	568783,18	2190387,06
64	568782,28	2190386,55
65	568775,61	2190383,95
66	568766,84	2190381,61
67	568757,04	2190377,86
68	568750,33	2190374,37
69	568747,21	2190372,41
70	568743,15	2190371,18
71	568741,84	2190370,61
72	568727,24	2190366,42
73	568710,3	2190349,48
74	568710,88	2190346,52
75	568719,38	2190336,89
76	568724,85	2190332,36
77	568727,12	2190329,52
78	568727,5	2190326,13
79	568726,37	2190323,66
80	568725,42	2190316,49
81	568728,06	2190312,72
82	568731,08	2190309,51
83	568733,92	2190309,88
84	568735,62	2190312,52
85	568737,13	2190314,42
86	568741,85	2190316,3
87	568742,61	2190318,39
88	568741,47	2190320,08

89	568740,34	2190322,34
90	568740,53	2190324,24
91	568744,3	2190324,8
92	568754,69	2190322,54
93	568756,96	2190319,89
94	568755,26	2190313,66
95	568752,24	2190310,07
96	568749,78	2190305,92
97	568744,68	2190300,07
98	568742,8	2190294,2
99	568743,36	2190286,66
100	568745,44	2190273,43
101	568746,26	2190266,07
102	568755,26	2190263,66
103	568771,57	2190266,74
104	568777,36	2190268,52
105	568786,85	2190272,56
106	568791,65	2190275,23
107	568798,18	2190279,6
108	568801,93	2190280,66
109	568812,24	2190285,01
110	568824,36	2190289,76
111	568829,64	2190291,45
112	568835,21	2190293,6
113	568844,55	2190297,87
114	568848,68	2190299,14
115	568854,52	2190301,33
116	568860,45	2190304
117	568864,96	2190306,31
118	568874,93	2190314,79
119	568885,21	2190316,73
120	568888,99	2190318,21
121	568895,7	2190321,46
122	568914	2190339,75
123	568914,97	2190342,49
124	568921,09	2190348,46
125	568923,09	2190351,75
126	568926,74	2190360,32
127	568980,8	2190312
128	568983,98	2190309,39
129	569006,26	2190292,57
130	569011,39	2190289,16
131	569027,85	2190283,2
132	569045,38	2190280,16
133	569067,16	2190274,25
134	569071,06	2190273,35
135	569086,97	2190270,39
136	569091,42	2190227,86
137	569092,1	2190223,36
138	569095,53	2190206
139	569098,64	2190195,95

140	569101,46	2190189,39
141	569104,1	2190184,14
142	569108,65	2190177,37
143	569124,28	2190163,22
144	569129,13	2190160,76
145	569134,09	2190158,57
146	569144,95	2190155,2
147	569161,75	2190152,03
148	569166,45	2190151,37
149	569226,49	2190145,84
150	569231,07	2190145,62
151	569253,6	2190150,99
152	569256,55	2190152,57
153	569274,85	2190170,86
154	569277,62	2190176,43
155	569285,59	2190195,3
156	569300,31	2190224,56
157	569303,49	2190229,3
158	569413,65	2190218,1
159	569433,3	2190216,52
160	569437,28	2190216,36
161	569442,64	2190216,65
162	569449,78	2190217,42
163	569469,42	2190223,83
164	569522,73	2190255,47
165	569527,97	2190259,06
166	569685,9	2190382,35
167	569717,23	2190406,25
168	569718,73	2190407,24
169	569790,27	2190400,08
170	569818,2	2190394,41
171	569828,14	2190393,41
172	569845,99	2190394,18
173	569858,75	2190395,25
174	570026,81	2190417,14
175	570099,53	2190425,58
176	570118,76	2190431,95
177	570121,28	2190433,5
178	570137,43	2190450,49
179	570142,54	2190462,95
180	570144,2	2190475,74
181	570137,64	2190500,5
182	570137,25	2190501,18
183	570118,95	2190519,48
184	570105,2	2190524,89

к приказу министерства экологии и природных ресурсов Нижегородской области

от « »^{21.03.2022} № 319-166/22П/од

**Текстовое описание границ
водоохранных зон и прибрежных защитных полос, местоположения береговых
линий (границ водных объектов) ручья б/н (притока реки Узола) на территории
Городецкого муниципального района Нижегородской области**

1. Границы водоохранной зоны и прибрежной защитной полосы, местоположение береговой линии (границы водного объекта) – ручья б/н (притока реки Узола):

1) местоположение береговой линии (границы водного объекта) определено на схеме № 1 следующими поворотными точками:

Контур	Часть	Поворотные точки местоположения береговой линии (границы водного объекта)	
		начало участка	конец участка
-	-	1	149

Протяженность береговой линии составляет: 3367 м

2) граница водоохранной зоны на схеме № 1 определена следующими поворотными точками:

Контур	Часть	Поворотные точки местоположения водоохранной зоны	
		начало участка	конец участка
-	-	1	184

Ширина водоохранной зоны составляет 50 метров.

Площадь водоохранной зоны составляет 172596 кв. м.

3) граница прибрежной защитной полосы на схеме № 1 определена следующими поворотными точками:

Контур	Часть	Поворотные точки местоположения прибрежной защитной полосы	
		начало участка	конец участка
-	-	1	184

Ширина прибрежной защитной полосы составляет: 50 метров.

Площадь прибрежной защитной полосы составляет: 172596 кв. м.



ПРИЛОЖЕНИЕ 4
к приказу министерства экологии и
природных ресурсов Нижегородской
области
от « » 21.03.2022 № 319-166/22П/од

**Графическое описание границ
водоохранных зон и прибрежных защитных полос, местоположения береговых
линий (границ водных объектов) ручья б/н (притока реки Узола) на территории
Городецкого муниципального района Нижегородской области**

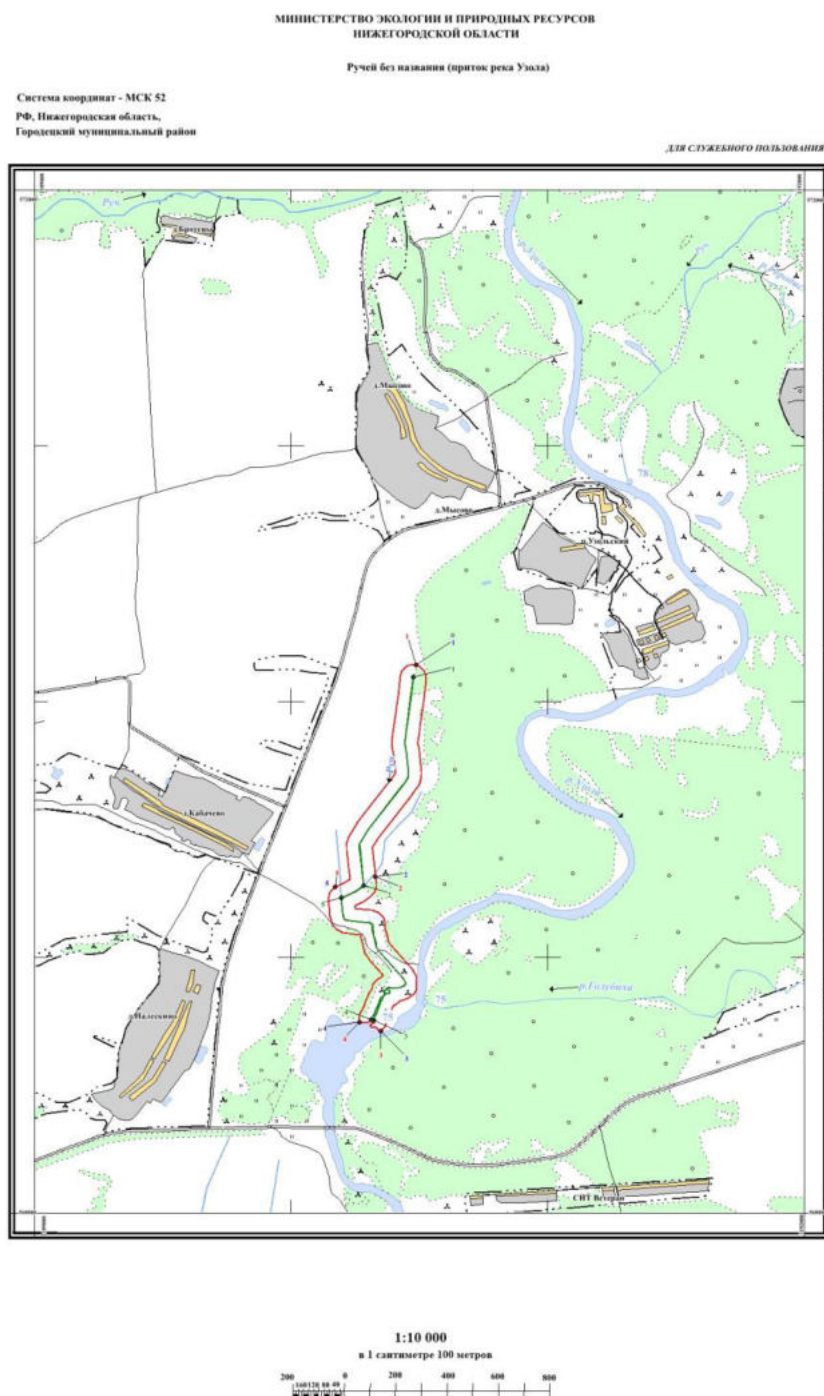
Схема № 1



Условные обозначения:

	- граница береговой линии
	-граница водоохранной зоны
	-граница прибрежной защитной полосы
	-граница субъекта Российской Федерации
	-граница муниципального образования
	-граница населенного пункта
	-обозначение опорной точки границы береговой линии
	-обозначение опорной точки границы водоохранной зоны
	-обозначение опорной точки границы прибрежной защитной полосы
	-обозначение информационного знака водоохранной зоны
	-обозначение информационного знака прибрежной защитной полосы
	- обозначение водопользователей
	- обозначение сооружений
	- обозначение гидротехнических сооружений
	