



Включен в Реестр  
нормативных актов органов  
исполнительной власти  
Нижегородской области

13 АПР 2022

№ в реестре

19х19-319-319-168/22П/од

## Министерство экологии и природных ресурсов Нижегородской области

# П Р И К А З

21.03.2022

№ 319-168/22П/од

г. Нижний Новгород

### Об установлении местоположения береговых линий (границ водных объектов), границ водоохранных зон и прибрежных защитных полос ручья б/н (притока реки Узола) на территории Городецкого муниципального района Нижегородской области

В соответствии со статьями 5, 26 и 65 Водного Кодекса Российской Федерации, частями 13 и 14 статьи 105, частями 6 и 7 статьи 106 Земельного Кодекса Российской Федерации, Федеральным законом «О государственной регистрации недвижимости» от 13 июля 2015 г. № 218-ФЗ, Правилами установления границ водоохранных зон и границ прибрежных защитных полос водных объектов, утвержденными постановлением Правительства Российской Федерации от 10 января 2009 г. № 17, Правилами определения местоположения береговой линии (границы водного объекта), случаев и периодичности ее определения, утвержденными постановлением Правительства Российской Федерации от 29 апреля 2016 г. № 377, Положением о министерстве экологии и природных ресурсов Нижегородской области, утвержденным постановлением Правительства Нижегородской области от 31 декабря 2010 г. № 965, пунктом 22 Правил предоставления документов, направляемых или предоставляемых в соответствии с частями 1, 3 - 13, 15, 15.1, 15.2 статьи 32 Федерального закона «О государственной регистрации недвижимости» в федеральный орган исполнительной власти (его территориальные органы), уполномоченный Правительством Российской Федерации на осуществление государственного кадастрового учета, государственной регистрации прав, ведение Единого государственного реестра недвижимости и предоставление сведений, содержащихся в Едином государственном реестре недвижимости», утвержденных постановлением Правительства Российской Федерации от 31 декабря 2015 г. № 1532, Требованиями к описанию местоположения береговой линии (границы водного объекта), утвержденными приказом Минэкономразвития России от 23 марта 2016 г. № 164

п р и к а з ы в а ю:

1. Установить местоположение береговых линий (границ водных

объектов), границ водоохранных зон и границ прибрежных защитных полос водных объектов на территории Нижегородской области в соответствии с перечнем водных объектов, в отношении которых устанавливаются границы водоохранных зон и прибрежных защитных полос, местоположения береговых линий (границ водных объектов) согласно приложению 1 к настоящему приказу и в соответствии с координатами характерных точек береговых линий (границ водных объектов), границ водоохранных зон и прибрежных защитных полос ручья б/н (притока реки Узола) на территории Городецкого муниципального района Нижегородской области согласно приложению 2 к настоящему приказу.

2. Утвердить текстовое описание границ водоохранных зон и прибрежных защитных полос, местоположения береговых линий (границ водных объектов) и графическое описание границ водоохранных зон и прибрежных защитных полос, местоположения береговых линий (границ водных объектов) ручья б/н (притока реки Узола) на территории Городецкого муниципального района Нижегородской области согласно приложениям 3 и 4 к настоящему приказу соответственно.

3. Ограничения хозяйственной и иной деятельности в границах водоохранных зон и прибрежных защитных полос установлены статьей 65 Водного кодекса Российской Федерации.

4. Отделу водопользования и распоряжения водными объектами направить:

4.1. В Федеральное агентство водных ресурсов для внесения в государственный водный реестр в соответствии с Положением о ведении государственного водного реестра, утвержденным постановлением Правительства Российской Федерации от 28 апреля 2007 г. № 253 «О порядке ведения государственного водного реестра»:

- результаты работ по установлению местоположения береговых линий (границ водных объектов), указанных в приложении 1 к настоящему приказу (в соответствии с пунктом 12 Правил определения местоположения береговой линии (границы водного объекта), случаев и периодичности ее определения, утвержденных постановлением Правительства Российской Федерации от 29 апреля 2016 г. № 377),

- сведения о границах водоохранных зон и границах прибрежных защитных полос водных объектов, указанных в приложении 1 к настоящему приказу (в соответствии с пунктом 5 Правил установления границ водоохранных зон и границ прибрежных защитных полос водных объектов, утвержденных постановлением Правительства Российской Федерации от 10 января 2009 г. № 17).

4.2. В орган местного самоуправления муниципального, городского округа, поселения, применительно к территориям которых устанавливаются границы водоохранных зон и прибрежных защитных полос, сведения о границах водоохранных зон и границах прибрежных защитных полос водных объектов, указанных в приложении 1 к настоящему приказу (в том числе с использованием

единой системы межведомственного электронного взаимодействия и подключаемых к ней региональных систем межведомственного электронного взаимодействия) (в соответствии с пунктом 5 Правил установления границ водоохранных зон и границ прибрежных защитных полос водных объектов, утвержденных постановлением Правительства Российской Федерации от 10 января 2009 г. № 17).

4.3. В Федеральную службу государственной регистрации, кадастра и картографии (ее территориальные органы) для внесения в Единый государственный реестр недвижимости сведения о границах водоохранных зон и границах прибрежных защитных полос водных объектов, указанных в приложении 1 к настоящему приказу (в соответствии с пунктом 5 Правил установления границ водоохранных зон и границ прибрежных защитных полос водных объектов, утвержденных постановлением Правительства Российской Федерации от 10 января 2009 г. № 17).

5. Управлению распоряжения водными объектами и финансового обеспечения деятельности разместить настоящий приказ на официальном сайте министерства экологии и природных ресурсов Нижегородской области.

6. Контроль за исполнением настоящего приказа оставляю за собой.

И.о.министра

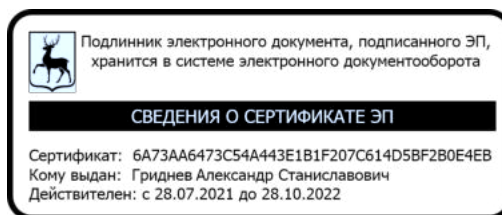

А.С.Гриднев

ПРИЛОЖЕНИЕ 1  
к приказу министерства экологии и  
природных ресурсов Нижегородской  
области  
от 21.03.2022 319-168/22П/од

**ПЕРЕЧНЬ**  
**водных объектов, в отношении которых устанавливаются границы**  
**водоохранной зоны и прибрежной защитной полосы, местоположения**  
**береговой линии (границы водного объекта)**

№, п/п	Наименование водотока	Впадает		Местоположение
		Куда	С какого берега	
1	2	3	4	5
1	Ручей без названия № 4	р. Узола	пр	Городецкий муниципальный район

к приказу министерства экологии и  
природных ресурсов Нижегородской  
области

от 21.03.2022

319-168/22П/од

**Координаты характерных точек  
береговых линий (границ водных объектов), границ водоохранных зон  
и прибрежных защитных полос ручья б/н (притока реки Узола)  
на территории Городецкого муниципального района Нижегородской  
области**

Береговая линия ручья без названия (притока р. Узола) на территории Городецкого муниципального района Нижегородской области		
Система координат – МСК 52		
Номер и координаты характерных точек водоохранной зоны		
№ точки на картографическом материале	X, м	Y, м
1	562813,83	2190438,25
2	562824,13	2190385,05
3	562836,68	2190241,2
4	562847,87	2190097,51
5	562850,58	2190023,11
6	562872,37	2189818,22
7	562874,62	2189759,34
8	563080,52	2189387,96
9	563084,95	2189382,02
10	563137,18	2189374,62
11	563218,59	2189465,02
12	563311,21	2189556,32
13	563378,85	2189617,65
14	563391,16	2189625,18
15	563542,83	2189685,58
16	563955,87	2189858,3
17	563989,33	2189870,89
18	564010,98	2189911,82
19	564002,84	2189952,87
20	563995,57	2189997,82
21	563972,41	2190151,82
22	563972,46	2190152,07
23	563972,81	2190152,28
24	563973,2	2190151,94
25	563996,35	2189997,95
26	564003,62	2189953,02
27	564011,76	2189911,58
28	563989,81	2189870,22
29	563956,17	2189857,56
30	563543,14	2189684,84
31	563391,55	2189624,48

32	563379,36	2189617,02
33	563311,76	2189555,74
34	563219,17	2189464,48
35	563137,54	2189373,85
36	563084,52	2189381,31
37	563079,87	2189387,5
38	562873,83	2189759,21
39	562871,57	2189818,14
40	562849,79	2190023,04
41	562847,07	2190097,45
42	562835,88	2190241,13
43	562823,34	2190384,92
44	562813	2190438,25

Водоохранная зона ручья без названия (притока р. Узла) на территории Городецкого муниципального района Нижегородской области

Система координат – МСК 52

Номер и координаты характерных точек водоохранной зоны

№ точки на картографическом материале	X, м	Y, м
1	562862,58	2190448,62
2	562858,27	2190447,92
3	562853,88	2190444,7
4	562849,58	2190442,64
5	562842,85	2190440,9
6	562836,5	2190440,21
7	562827,42	2190439,62
8	562819,81	2190438,25
9	562812,49	2190438,25
10	562802,83	2190440,31
11	562795,12	2190443,72
12	562789,66	2190446,45
13	562785,95	2190450,26
14	562781,65	2190454,46
15	562776,38	2190460,02
16	562769,7	2190463,25
17	562763	2190438,25
18	562763,91	2190428,74
19	562773,75	2190377,97
20	562786,04	2190237,01
21	562797,13	2190094,6
22	562799,82	2190021,22
23	562800,06	2190017,75
24	562821,67	2189814,53
25	562823,87	2189757,29
26	562830,1	2189734,97
27	563036,14	2189363,25
28	563039,91	2189357,45
29	563044,57	2189351,26

30	563059,52	2189338,01
31	563077,55	2189331,8
32	563130,56	2189324,34
33	563137,54	2189323,84
34	563162,54	2189330,55
35	563174,69	2189340,38
36	563255,33	2189429,91
37	563346,12	2189519,4
38	563409,46	2189576,82
39	563414	2189579,6
40	563562,43	2189638,71
41	563974,63	2189811,08
42	564007,43	2189823,43
43	564014,82	2189826,92
44	564033,11	2189845,22
45	564055,92	2189888,14
46	564061,75	2189911,57
47	564060,82	2189921,2
48	564052,85	2189961,83
49	564045,76	2190005,66
50	564022,65	2190159,36
51	564016,5	2190176,94
52	564006,18	2190189,52
53	563997,81	2190195,58
54	563972,81	2190202,28
55	563947,8	2190195,58
56	563946,86	2190195,03
57	563929,16	2190177,08
58	563923,26	2190161
59	563922,42	2190151,82
60	563922,97	2190144,39
61	563946,21	2189989,84
62	563953,47	2189944,89
63	563958,48	2189919,5
64	563953,99	2189911,01
65	563936,58	2189904,42
66	563523,94	2189731,88
67	563372,66	2189671,63
68	563366,16	2189668,48
69	563352,75	2189660,29
70	563345,27	2189654,69
71	563276,1	2189591,92
72	563183,49	2189500,62
73	563117,84	2189427,86
74	563115,38	2189428,21
75	562924,13	2189773,16
76	562922,33	2189820,13
77	562922,09	2189823,51
78	562900,49	2190026,68
79	562897,71	2190101,38
80	562886,49	2190245,55

81	562873,94	2190389,4
82	562873,22	2190394,55
83	562862,92	2190447,75

Прибрежная защитная полоса ручья без названия (притока р. Узола) на территории Городецкого муниципального района Нижегородской области области		
Система координат – МСК 52		
Номер и координаты характерных точек водоохранной зоны		
№ точки на картографическом материале	X, м	Y, м
1	562862,58	2190448,62
2	562858,27	2190447,92
3	562853,88	2190444,7
4	562849,58	2190442,64
5	562842,85	2190440,9
6	562836,5	2190440,21
7	562827,42	2190439,62
8	562819,81	2190438,25
9	562812,49	2190438,25
10	562802,83	2190440,31
11	562795,12	2190443,72
12	562789,66	2190446,45
13	562785,95	2190450,26
14	562781,65	2190454,46
15	562776,38	2190460,02
16	562769,7	2190463,25
17	562763	2190438,25
18	562763,91	2190428,74
19	562773,75	2190377,97
20	562786,04	2190237,01
21	562797,13	2190094,6
22	562799,82	2190021,22
23	562800,06	2190017,75
24	562821,67	2189814,53
25	562823,87	2189757,29
26	562830,1	2189734,97
27	563036,14	2189363,25
28	563039,91	2189357,45
29	563044,57	2189351,26
30	563059,52	2189338,01
31	563077,55	2189331,8
32	563130,56	2189324,34
33	563137,54	2189323,84
34	563162,54	2189330,55
35	563174,69	2189340,38
36	563255,33	2189429,91
37	563346,12	2189519,4
38	563409,46	2189576,82
39	563414	2189579,6

40	563562,43	2189638,71
41	563974,63	2189811,08
42	564007,43	2189823,43
43	564014,82	2189826,92
44	564033,11	2189845,22
45	564055,92	2189888,14
46	564061,75	2189911,57
47	564060,82	2189921,2
48	564052,85	2189961,83
49	564045,76	2190005,66
50	564022,65	2190159,36
51	564016,5	2190176,94
52	564006,18	2190189,52
53	563997,81	2190195,58
54	563972,81	2190202,28
55	563947,8	2190195,58
56	563946,86	2190195,03
57	563929,16	2190177,08
58	563923,26	2190161
59	563922,42	2190151,82
60	563922,97	2190144,39
61	563946,21	2189989,84
62	563953,47	2189944,89
63	563958,48	2189919,5
64	563953,99	2189911,01
65	563936,58	2189904,42
66	563523,94	2189731,88
67	563372,66	2189671,63
68	563366,16	2189668,48
69	563352,75	2189660,29
70	563345,27	2189654,69
71	563276,1	2189591,92
72	563183,49	2189500,62
73	563117,84	2189427,86
74	563115,38	2189428,21
75	562924,13	2189773,16
76	562922,33	2189820,13
77	562922,09	2189823,51
78	562900,49	2190026,68
79	562897,71	2190101,38
80	562886,49	2190245,55
81	562873,94	2190389,4
82	562873,22	2190394,55
83	562862,92	2190447,75

к приказу министерства экологии и природных ресурсов Нижегородской области  
от «  » 21.03.2022 № 319-168/22П/од

**Текстовое описание границ  
водоохранных зон и прибрежных защитных полос, местоположения береговых  
линий (границ водных объектов) ручья б/н (притока реки Узола) на территории  
Городецкого муниципального района Нижегородской области**

1. Границы водоохранной зоны и прибрежной защитной полосы, местоположение береговой линии (границы водного объекта) – ручья б/н (притока реки Узола):

1) местоположение береговой линии (границы водного объекта) определено на схеме № 1 следующими поворотными точками:

Контур	Часть	Поворотные точки местоположения береговой линии (границы водного объекта)	
		начало участка	конец участка
-	-	1	44

Протяженность береговой линии составляет: 4925 м

2) граница водоохранной зоны на схеме № 1 определена следующими поворотными точками:

Контур	Часть	Поворотные точки местоположения водоохранной зоны	
		начало участка	конец участка
-	-	1	83

Ширина водоохранной зоны составляет 50 метров.

Площадь водоохранной зоны составляет 252269 кв. м.

3) граница прибрежной защитной полосы на схеме № 1 определена следующими поворотными точками:

Контур	Часть	Поворотные точки местоположения прибрежной защитной полосы	
		начало участка	конец участка
-	-	1	83

Ширина прибрежной защитной полосы составляет: 50 метров.

Площадь прибрежной защитной полосы составляет: 252269 кв. м.

ПРИЛОЖЕНИЕ 4  
к приказу министерства экологии и  
природных ресурсов Нижегородской  
области 21.03.2022 319-168/22П/од  
от «\_\_\_»\_\_\_\_\_ №\_\_\_\_\_

**Графическое описание границ  
водоохранных зон и прибрежных защитных полос, местоположения береговых  
линий (границ водных объектов) ручья б/н (притока реки Узола) на территории  
Городецкого муниципального района Нижегородской области**

**Схема № 1**

МИНИСТЕРСТВО ЭКОЛОГИИ И ПРИРОДНЫХ РЕСУРСОВ  
НИЖЕГОРОДСКОЙ ОБЛАСТИ

Система координат - МСК 52  
РФ, Нижегородская область,  
Городской муниципальный район

Ручей без названия (приток реки Узола)

ДЛЯ СЛУЖЕБНОГО ПОЛЬЗОВАНИЯ

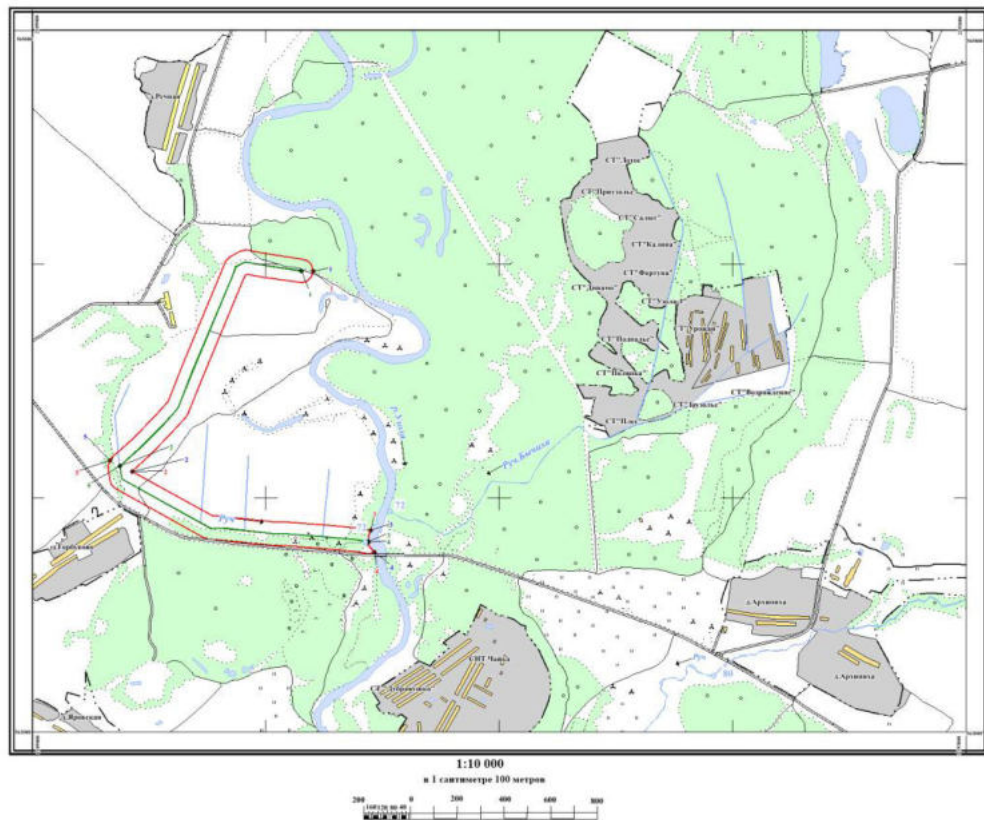

Условные обозначения:

- граница береговой линии
- граница водоохранной зоны
- граница прибрежной защитной полосы
- граница субъекта Российской Федерации
- граница муниципального образования
- граница населенного пункта
- | - обозначение опорной точки границы береговой линии
- | - обозначение опорной точки границы водоохранной зоны
- | - обозначение опорной точки границы прибрежной защитной полосы
- ▲ | - обозначение информационного знака водоохранной зоны
- ▲ | - обозначение информационного знака прибрежной защитной полосы
- | - обозначение водопользователей
- | - обозначение сооружений
- | - обозначение гидротехнических сооружений
- | - обозначение гидротехнических сооружений