



Министерство экологии и природных ресурсов
Нижегородской области

Включен в Реестр
нормативных актов органов
исполнительной власти
Нижегородской области

21 АПР 2022

№ в реестре

19823-319-319-232/2217/ог

П Р И К А З

25.03.2022

319-232/22П/од

№

г. Нижний Новгород

**Об установлении местоположения береговых
линий (границ водных объектов), границ
водоохранных зон и прибрежных защитных
полос ручья б/н (притока ручья б/н притока
реки Азанка) на территории
Большеболдинского муниципального района
Нижегородской области**

В соответствии со статьями 5, 26 и 65 Водного Кодекса Российской Федерации, частями 13 и 14 статьи 105, частями 6 и 7 статьи 106 Земельного Кодекса Российской Федерации, Федеральным законом «О государственной регистрации недвижимости» от 13 июля 2015 г. № 218-ФЗ, Правилами установления границ водоохранных зон и границ прибрежных защитных полос водных объектов, утвержденными постановлением Правительства Российской Федерации от 10 января 2009 г. № 17, Правилами определения местоположения береговой линии (границы водного объекта), случаев и периодичности ее определения, утвержденными постановлением Правительства Российской Федерации от 29 апреля 2016 г. № 377, Положением о министерстве экологии и природных ресурсов Нижегородской области, утвержденным постановлением Правительства Нижегородской области от 31 декабря 2010 г. № 965, пунктом 22 Правил предоставления документов, направляемых или предоставляемых в соответствии с частями 1, 3 - 13, 15, 15.1, 15.2 статьи 32 Федерального закона «О государственной регистрации недвижимости» в федеральный орган исполнительной власти (его территориальные органы), уполномоченный Правительством Российской Федерации на осуществление государственного кадастрового учета, государственной регистрации прав, ведение Единого государственного реестра недвижимости и предоставление сведений, содержащихся в Едином государственном реестре недвижимости», утвержденных постановлением Правительства Российской Федерации от 31 декабря 2015 г. № 1532, Требованиями к описанию местоположения береговой линии (границы водного объекта), утвержденными приказом

Минэкономразвития России от 23 марта 2016 г. № 164
п р и к а з ы в а ю:

1. Установить местоположение береговых линий (границ водных объектов), границ водоохранных зон и границ прибрежных защитных полос водных объектов на территории Нижегородской области в соответствии с перечнем водных объектов, в отношении которых устанавливаются границы водоохранных зон и прибрежных защитных полос, местоположения береговых линий (границ водных объектов) согласно приложению 1 к настоящему приказу и в соответствии с координатами характерных точек береговых линий (границ водных объектов), границ водоохранных зон и прибрежных защитных полос ручья б/н (притока ручья б/н притока реки Азанка) на территории Большеболдинского муниципального района Нижегородской области согласно приложению 2 к настоящему приказу.

2. Утвердить текстовое описание границ водоохранных зон и прибрежных защитных полос, местоположения береговых линий (границ водных объектов) и графическое описание границ водоохранных зон и прибрежных защитных полос, местоположения береговых линий (границ водных объектов) ручья б/н (притока ручья б/н притока реки Азанка) на территории Большеболдинского муниципального района Нижегородской области согласно приложениям 3 и 4 к настоящему приказу соответственно.

3. Ограничения хозяйственной и иной деятельности в границах водоохранных зон и прибрежных защитных полос установлены статьей 65 Водного кодекса Российской Федерации.

4. Отделу водопользования и распоряжения водными объектами направить:

4.1. В Федеральное агентство водных ресурсов для внесения в государственный водный реестр в соответствии с Положением о ведении государственного водного реестра, утвержденным постановлением Правительства Российской Федерации от 28 апреля 2007 г. № 253 «О порядке ведения государственного водного реестра»:

- результаты работ по установлению местоположения береговых линий (границ водных объектов), указанных в приложении 1 к настоящему приказу (в соответствии с пунктом 12 Правил определения местоположения береговой линии (границы водного объекта), случаев и периодичности ее определения, утвержденных постановлением Правительства Российской Федерации от 29 апреля 2016 г. № 377),

- сведения о границах водоохранных зон и границах прибрежных защитных полос водных объектов, указанных в приложении 1 к настоящему приказу (в соответствии с пунктом 5 Правил установления границ водоохранных зон и границ прибрежных защитных полос водных объектов, утвержденных постановлением Правительства Российской Федерации от 10 января 2009 г. № 17).

4.2. В орган местного самоуправления муниципального, городского округа, поселения, применительно к территориям которых устанавливаются границы

водоохранных зон и прибрежных защитных полос, сведения о границах водоохранных зон и границах прибрежных защитных полос водных объектов, указанных в приложении 1 к настоящему приказу (в том числе с использованием единой системы межведомственного электронного взаимодействия и подключаемых к ней региональных систем межведомственного электронного взаимодействия) (в соответствии с пунктом 5 Правил установления границ водоохранных зон и границ прибрежных защитных полос водных объектов, утвержденных постановлением Правительства Российской Федерации от 10 января 2009 г. № 17).

4.3. В Федеральную службу государственной регистрации, кадастра и картографии (ее территориальные органы) для внесения в Единый государственный реестр недвижимости сведения о границах водоохранных зон и границах прибрежных защитных полос водных объектов, указанных в приложении 1 к настоящему приказу (в соответствии с пунктом 5 Правил установления границ водоохранных зон и границ прибрежных защитных полос водных объектов, утвержденных постановлением Правительства Российской Федерации от 10 января 2009 г. № 17).

5. Управлению распоряжения водными объектами и финансового обеспечения деятельности разместить настоящий приказ на официальном сайте министерства экологии и природных ресурсов Нижегородской области.

6. Контроль за исполнением настоящего приказа оставляю за собой.

Министр

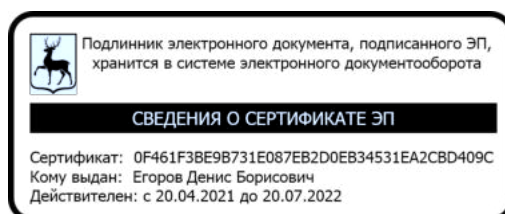

Д.Б. Егоров

ПРИЛОЖЕНИЕ 1
к приказу министерства экологии и
природных ресурсов Нижегородской
области
от 25.03.2022 319-232/22П/од

ПЕРЕЧНЬ
водных объектов, в отношении которых устанавливаются границы
водоохранной зоны и прибрежной защитной полосы, местоположения
береговой линии (границы водного объекта)

№, п/п	Наименование водотока	Впадает		Местоположение
		Куда	С какого берега	
1	2	3	4	5
1	Ручей б/н № 22	Ручей б/н (приток р. Азанка)	лв	Большеболдинский район

**Координаты характерных точек
береговых линий (границ водных объектов), границ водоохранных зон
и прибрежных защитных полос ручья б/н (притока ручья б/н притока
реки Азанка) на территории Большеболдинского муниципального
района Нижегородской области**

**Береговая линия ручья без названия (приток притока реки
Азанка)**

Система координат – МСК 52

Номер и координаты характерных точек береговой линии		
№ точки на картографическом материале	X, м	Y, м
1	375688,89	2285351,28
2	375691,34	2285338,70
3	375691,89	2285330,22
4	375690,38	2285321,34
5	375687,45	2285317,02
6	375683,29	2285313,75
7	375679,98	2285313,36
8	375677,28	2285310,90
9	375674,95	2285303,89
10	375674,10	2285301,00
11	375667,22	2285292,78
12	375664,87	2285282,67
13	375663,11	2285269,66
14	375660,22	2285261,91
15	375648,24	2285226,06
16	375639,84	2285197,56
17	375637,24	2285171,74
18	375636,11	2285150,09
19	375634,67	2285130,36
20	375634,67	2285109,18
21	375631,76	2285084,65
22	375628,20	2285059,32
23	375630,48	2285042,78
24	375633,04	2285020,93
25	375634,34	2285001,03
26	375633,32	2284972,79
27	375629,49	2284954,21
28	375631,81	2284953,55
29	375634,84	2284972,78
30	375635,70	2285001,02
31	375634,28	2285025,42
32	375629,56	2285059,15
33	375632,95	2285082,23
34	375636,36	2285109,49
35	375635,88	2285130,67
36	375638,75	2285170,13

37	375641,53	2285198,35
38	375654,36	2285239,33
39	375663,50	2285265,73
40	375665,21	2285273,99
41	375666,95	2285284,31
42	375668,23	2285290,09
43	375671,17	2285295,44
44	375674,50	2285299,14
45	375677,42	2285302,84
46	375677,03	2285305,73
47	375679,55	2285310,67
48	375684,11	2285311,88
49	375689,94	2285317,62
50	375692,44	2285320,91
51	375693,76	2285330,82
52	375690,65	2285351,88

Водоохранная зона ручья без названия (приток притока реки Азанка)

Система координат – МСК 52

Номер и координаты характерных точек водоохранной зоны		
№ точки на картографическом материале	X, м	Y, м
1	375741,88	2285347,21
2	375741,47	2285345,75
3	375737,85	2285335,39
4	375731,10	2285322,49
5	375720,04	2285311,43
6	375704,34	2285303,73
7	375688,89	2285301,28
8	375681,74	2285298,44
9	375675,30	2285296,01
10	375668,31	2285292,70
11	375661,16	2285289,39
12	375653,24	2285285,09
13	375645,53	2285281,08
14	375636,78	2285276,41
15	375634,24	2285274,70
16	375627,94	2285270,38
17	375621,83	2285266,23
18	375613,55	2285260,70
19	375611,09	2285258,51
20	375608,20	2285254,27
21	375604,97	2285248,62
22	375601,36	2285241,94
23	375600,21	2285239,86
24	375591,88	2285211,70
25	375590,09	2285202,57
26	375587,49	2285176,75
27	375586,20	2285153,21
28	375584,80	2285134,00
29	375584,67	2285130,36
30	375584,67	2285112,14
31	375582,17	2285091,08
32	375578,69	2285066,28
33	375578,20	2285059,32
34	375578,67	2285052,49
35	375580,88	2285036,46

36	375583,23	2285016,39
37	375584,28	2285000,30
38	375583,50	2284978,78
39	375580,52	2284964,30
40	375579,49	2284954,21
41	375581,94	2284938,76
42	375589,04	2284924,82
43	375600,10	2284913,76
44	375614,04	2284906,66
45	375631,81	2284903,55
46	375647,26	2284906,00
47	375661,20	2284913,10
48	375672,26	2284924,16
49	375679,36	2284938,10
50	375681,20	2284945,77
51	375684,23	2284965,00
52	375684,82	2284971,26
53	375685,68	2284999,50
54	375685,62	2285003,92
55	375684,20	2285028,32
56	375683,80	2285032,35
57	375680,07	2285058,98
58	375682,42	2285074,96
59	375685,97	2285103,28
60	375686,36	2285109,49
61	375685,92	2285129,42
62	375688,57	2285165,86
63	375690,78	2285188,32
64	375701,85	2285223,68
65	375710,75	2285249,37
66	375712,46	2285255,59
67	375714,17	2285263,85
68	375715,26	2285270,07
69	375717,87	2285273,45
70	375719,41	2285276,46
71	375725,02	2285281,99
72	375729,75	2285287,37
73	375732,25	2285290,66
74	375739,99	2285305,46
75	375742,00	2285314,31
76	375743,32	2285324,22
77	375743,76	2285330,82
78	375743,22	2285338,12
1	375741,88	2285347,21

**Прибрежная защитная полоса ручья без названия (приток
притока реки Азанка)**

Система координат – МСК 52

Номер и координаты характерных точек прибрежной защитной полосы		
№ точки на картографическом материале	X, м	Y, м
1	375737,49	2285368,73
2	375736,52	2285365,46
3	375734,88	2285361,03
4	375733,43	2285354,09
5	375732,03	2285349,05
6	375728,41	2285338,69
7	375723,01	2285328,37

8	375714,16	2285319,52
9	375701,25	2285313,24
10	375687,39	2285311,44
11	375678,21	2285307,80
12	375671,38	2285305,22
13	375664,12	2285301,77
14	375656,67	2285298,33
15	375648,62	2285293,96
16	375640,86	2285289,92
17	375631,65	2285285,01
18	375628,62	2285282,97
19	375622,31	2285278,65
20	375616,25	2285274,53
21	375610,42	2285270,62
22	375600,82	2285241,91
23	375591,88	2285211,70
24	375590,09	2285202,57
25	375587,49	2285176,75
26	375586,20	2285153,21
27	375584,80	2285134,00
28	375584,67	2285130,36
29	375584,67	2285112,14
30	375582,17	2285091,08
31	375578,69	2285066,28
32	375578,20	2285059,32
33	375578,67	2285052,49
34	375580,88	2285036,46
35	375583,23	2285016,39
36	375584,28	2285000,30
37	375583,50	2284978,78
38	375580,52	2284964,30
39	375579,49	2284954,21
40	375581,94	2284938,76
41	375589,04	2284924,82
42	375600,10	2284913,76
43	375614,04	2284906,66
44	375631,81	2284903,55
45	375647,26	2284906,00
46	375661,20	2284913,10
47	375672,26	2284924,16
48	375679,36	2284938,10
49	375681,20	2284945,77
50	375684,23	2284965,00
51	375684,82	2284971,26
52	375685,68	2284999,50
53	375685,62	2285003,92
54	375684,20	2285028,32
55	375683,80	2285032,35
56	375680,07	2285058,98
57	375682,42	2285074,96
58	375685,97	2285103,28
59	375686,36	2285109,49
60	375685,92	2285129,42
61	375688,57	2285165,86
62	375690,78	2285188,32
63	375701,85	2285223,68
64	375710,75	2285249,37
65	375712,46	2285255,59
66	375714,17	2285263,85

67	375715,26	2285270,07
68	375717,87	2285273,45
69	375719,41	2285276,46
70	375725,02	2285281,99
71	375729,75	2285287,37
72	375732,25	2285290,66
73	375739,99	2285305,46
74	375742,00	2285314,31
75	375743,32	2285324,22
76	375743,76	2285330,82
77	375743,22	2285338,12
78	375740,11	2285359,18
79	375738,20	2285367,33
1	375737,49	2285368,73

**Текстовое описание границ
водоохранных зон и прибрежных защитных полос, местоположения береговых
линий (границ водных объектов) ручья б/н (притока ручья б/н притока реки
Азанка) на территории Большеболдинского муниципального района
Нижегородской области**

1. Границы водоохранной зоны и прибрежной защитной полосы, местоположение береговой линии (границы водного объекта) – ручья б/н (притока ручья б/н притока реки Азанка):

- 1) местоположение береговой линии (границы водного объекта) определено на схеме № 1 следующими поворотными точками:

Контур	Часть	Поворотные точки местоположения береговой линии (границы водного объекта)	
		начало участка	конец участка
-	-	1	52

Протяженность береговой линии составляет: 0,83 км.

- 2) граница водоохранной зоны на схеме № 1 определена следующими поворотными точками:

Контур	Часть	Поворотные точки местоположения водоохранной зоны	
		начало участка	конец участка
-	-	1	78

Ширина водоохранной зоны составляет 50 метров.

Площадь водоохранной зоны составляет 3,93 га.

- 3) граница прибрежной защитной полосы на схеме № 1 определена следующими поворотными точками:

Контур	Часть	Поворотные точки местоположения прибрежной защитной полосы	
		начало участка	конец участка
-	-	1	79

Ширина прибрежной защитной полосы составляет: 40 метров.

Площадь прибрежной защитной полосы составляет: 4,11 га.

**Графическое описание границ
водоохранных зон и прибрежных защитных полос, местоположения береговых
линий (границ водных объектов) ручья б/н (притока реки Азанка) на
территории Большеболдинского муниципального района Нижегородской**

Схема № 1

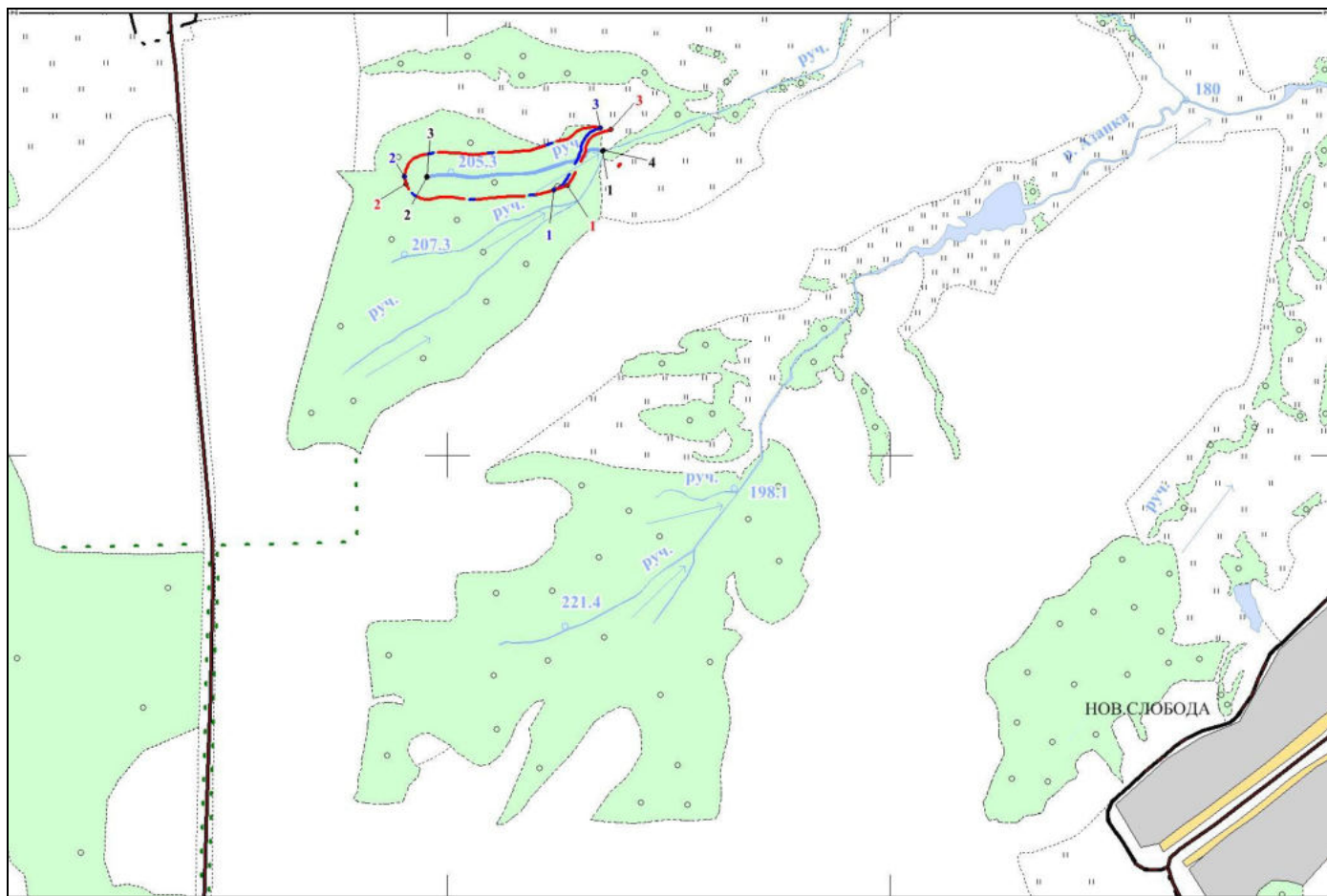

Условные обозначения:

- границы береговой линии
- границы водоохранной зоны
- границы прибрежной защитной полосы
- 1 - обозначение опорной точки границы береговой линии
- 1 - обозначение опорной точки границы водоохранной зоны
- 1 - обозначение опорной точки границы прибрежной защитной полосы
- обозначение информационного знака водоохранной зоны
- обозначение информационного знака прибрежной защитной полосы
- 1 - обозначение водопользователей
- 1 - обозначение гидротехнических сооружений