



**Министерство экологии и природных ресурсов  
Нижегородской области**

Включен в Реестр  
нормативных актов органов  
исполнительной власти  
Нижегородской области

28 АПР 2022

в реестре

19921-319-319-296/22П/од

## П Р И К А З

28.03.2022

319-296/22П/од

№

г. Нижний Новгород

**Об установлении местоположения береговых  
линий (границ водных объектов), границ  
водоохранных зон и прибрежных защитных  
полос ручья б/н (притока реки Чека) на  
территории Большеболдинского  
муниципального района Нижегородской  
области**

В соответствии со статьями 5, 26 и 65 Водного Кодекса Российской Федерации, частями 13 и 14 статьи 105, частями 6 и 7 статьи 106 Земельного Кодекса Российской Федерации, Федеральным законом «О государственной регистрации недвижимости» от 13 июля 2015 г. № 218-ФЗ, Правилами установления границ водоохранных зон и границ прибрежных защитных полос водных объектов, утвержденными постановлением Правительства Российской Федерации от 10 января 2009 г. № 17, Правилами определения местоположения береговой линии (границы водного объекта), случаев и периодичности ее определения, утвержденными постановлением Правительства Российской Федерации от 29 апреля 2016 г. № 377, Положением о министерстве экологии и природных ресурсов Нижегородской области, утвержденным постановлением Правительства Нижегородской области от 31 декабря 2010 г. № 965, пунктом 22 Правил предоставления документов, направляемых или предоставляемых в соответствии с частями 1, 3 – 13.3, 15, 15.1, 15.2 статьи 32 Федерального закона «О государственной регистрации недвижимости» в федеральный орган исполнительной власти (его территориальные органы), уполномоченный Правительством Российской Федерации на осуществление государственного кадастрового учета, государственной регистрации прав, ведение Единого государственного реестра недвижимости, утвержденных постановлением Правительства Российской Федерации от 31 декабря 2015 г. № 1532, Требованиями к описанию местоположения береговой линии (границы водного объекта), утвержденными приказом Минэкономразвития России от 23 марта 2016 г. № 164 п р и к а з ы в а ю:

1. Установить местоположение береговых линий (границ водных объектов),

границ водоохранных зон и границ прибрежных защитных полос водных объектов на территории Нижегородской области в соответствии с перечнем водных объектов, в отношении которых устанавливаются границы водоохранных зон и прибрежных защитных полос, местоположения береговых линий (границ водных объектов) согласно приложению 1 к настоящему приказу и в соответствии с координатами характерных точек береговых линий (границ водных объектов), границ водоохранных зон и прибрежных защитных полос ручья б/н (притока реки Чека) на территории Большеболдинского муниципального района Нижегородской области согласно приложению 2 к настоящему приказу.

2. Утвердить текстовое описание границ водоохранных зон и прибрежных защитных полос, местоположения береговых линий (границ водных объектов) и графическое описание границ водоохранных зон и прибрежных защитных полос, местоположения береговых линий (границ водных объектов) ручья б/н (притока реки Чека) на территории Большеболдинского муниципального района Нижегородской области согласно приложениям 3 и 4 к настоящему приказу соответственно.

3. Ограничения хозяйственной и иной деятельности в границах водоохранных зон и прибрежных защитных полос установлены статьей 65 Водного кодекса Российской Федерации.

4. Отделу водопользования и распоряжения водными объектами направить:

4.1. В Федеральное агентство водных ресурсов для внесения в государственный водный реестр в соответствии с Положением о ведении государственного водного реестра, утвержденным постановлением Правительства Российской Федерации от 28 апреля 2007 г. № 253 «О порядке ведения государственного водного реестра»:

- результаты работ по установлению местоположения береговых линий (границ водных объектов), указанных в приложении 1 к настоящему приказу (в соответствии с пунктом 12 Правил определения местоположения береговой линии (границы водного объекта), случаев и периодичности ее определения, утвержденных постановлением Правительства Российской Федерации от 29 апреля 2016 г. № 377),

- сведения о границах водоохранных зон и границах прибрежных защитных полос водных объектов, указанных в приложении 1 к настоящему приказу (в соответствии с пунктом 5 Правил установления границ водоохранных зон и границ прибрежных защитных полос водных объектов, утвержденных постановлением Правительства Российской Федерации от 10 января 2009 г. № 17).

4.2. В орган местного самоуправления муниципального, городского округа, поселения, применительно к территориям которых устанавливаются границы водоохранных зон и прибрежных защитных полос, сведения о границах водоохранных зон и границах прибрежных защитных полос водных объектов, указанных в приложении 1 к настоящему приказу (в том числе с использованием единой системы межведомственного электронного взаимодействия и

подключаемых к ней региональных систем межведомственного электронного взаимодействия) (в соответствии с пунктом 5 Правил установления границ водоохранных зон и границ прибрежных защитных полос водных объектов, утвержденных постановлением Правительства Российской Федерации от 10 января 2009 г. № 17).

4.3. В Федеральную службу государственной регистрации, кадастра и картографии (ее территориальные органы) для внесения в Единый государственный реестр недвижимости сведения о границах водоохранных зон и границах прибрежных защитных полос водных объектов, указанных в приложении 1 к настоящему приказу (в соответствии с пунктом 5 Правил установления границ водоохранных зон и границ прибрежных защитных полос водных объектов, утвержденных постановлением Правительства Российской Федерации от 10 января 2009 г. № 17).

5. Управлению распоряжения водными объектами и финансового обеспечения деятельности разместить настоящий приказ на официальном сайте министерства экологии и природных ресурсов Нижегородской области.

6. Контроль за исполнением настоящего приказа оставляю за собой.

Министр

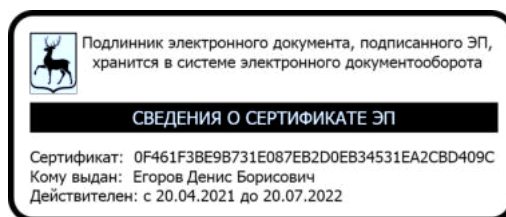

Д.Б. Егоров

ПРИЛОЖЕНИЕ 1  
к приказу министерства экологии и  
природных ресурсов Нижегородской  
области  
от 28.03.2022 319-296/22П/од

**ПЕРЕЧНЬ**  
**водных объектов, в отношении которых устанавливаются границы**  
**водоохранной зоны и прибрежной защитной полосы, местоположения**  
**береговой линии (границы водного объекта)**

№, п/п	Наименование водотока	Впадает		Местоположение
		Куда	С какого берега	
1	2	3	4	5
1	Ручей б/н № 11	р. Чека	пр	Большеболдинский район

**Координаты характерных точек  
береговых линий (границ водных объектов), границ водоохранных зон  
и прибрежных защитных полос ручья б/н (притока реки Чека) на  
территории Большеболдинского муниципального района  
Нижегородской области**

Береговая линия приток 11 реки Чека на территории Нижегородской области		
Система координат – МСК 52		
Номер и координаты характерных точек водоохранной зоны		
№ точки на картографическом материале	X, м	Y, м
1	372438.03	2275846.84
2	372438	2275875.56
3	372434.13	2275906.46
4	372399.19	2275904.52
5	372398.83	2275904.56
6	372356.89	2275922.53
7	372356.47	2275922.86
8	372356.33	2275923.14
9	372348.38	2275964.85
10	372320.89	2275996.26
11	372281.4	2276002.19
12	372280.96	2276002.37
13	372280.74	2276002.59
14	372248.9	2276054.32
15	372185.26	2276104.03
16	372117.45	2276163.86
17	372071.43	2276235.83
18	372053.44	2276291.7
19	372007.92	2276351.07
20	371922.86	2276370.85
21	371815.51	2276331.09
22	371815.17	2276331.03
23	371669.59	2276350.96
24	371589.92	2276352.96
25	371589.36	2276353.15
26	371489.65	2276482.7
27	371434.17	2276508.46
28	371358.55	2276524.38
29	371358.22	2276524.51
30	371298.66	2276562.23
31	371202.34	2276564.91

32	371202.29	2276565.22
33	371298.98	2276564.23
34	371299.49	2276564.07
35	371359.13	2276526.3
36	371434.69	2276510.39
37	371490.72	2276484.41
38	371491.09	2276484.11
39	371590.45	2276354.94
40	371669.7	2276352.96
41	371815.05	2276333.06
42	371922.44	2276372.83
43	371922.79	2276372.89
44	372008.72	2276352.94
45	372009.08	2276352.77
46	372055.13	2276292.78
47	372055.29	2276292.48
48	372073.18	2276236.79
49	372118.88	2276165.27
50	372186.52	2276105.59
51	372250.27	2276055.78
52	372250.51	2276055.52
53	372282.15	2276004.09
54	372321.55	2275998.18
55	372321.99	2275998
56	372350.06	2275965.96
57	372350.26	2275965.62
58	372358.16	2275924.16
59	372399.31	2275906.53
60	372434.96	2275908.51
61	372435.32	2275908.46
62	372435.6	2275908.32
63	372435.82	2275908.09
64	372435.96	2275907.82
65	372439.99	2275875.74
66	372440	2275847.9

Водоохранная зона приток 11 реки Чека на территории Нижегородской области		
Система координат – МСК 52		
Номер и координаты характерных точек водоохранной зоны		
№ точки на картографическом материале	X, м	Y, м
1	371202.29	2276615.22
2	371177.29	2276608.52
3	371158.99	2276590.22
4	371152.29	2276565.22
5	371152.93	2276557.26
6	371152.98	2276556.95
7	371159.04	2276539.91
8	371177.34	2276521.61

9	371200.95	2276514.93
10	371283.52	2276512.63
11	371331.47	2276482.27
12	371333.22	2276481.21
13	371337.53	2276478.99
14	371345.28	2276476.17
15	371348.25	2276475.45
16	371418.29	2276460.71
17	371457.49	2276442.51
18	371549.53	2276322.86
19	371553.8	2276317.99
20	371564.36	2276309.85
21	371565.75	2276309.08
22	371566.03	2276308.93
23	371582.57	2276303.5
24	371588.67	2276302.98
25	371665.56	2276301.05
26	371808.25	2276281.5
27	371811.47	2276281.17
28	371815.17	2276281.03
29	371823.39	2276281.71
30	371823.69	2276281.76
31	371827.6	2276282.57
32	371832.88	2276284.2
33	371926.15	2276318.75
34	371979.14	2276306.43
35	372008.49	2276268.15
36	372023.72	2276220.76
37	372026.21	2276214.49
38	372028.13	2276210.83
39	372029.3	2276208.91
40	372075.14	2276137.16
41	372079.81	2276130.95
42	372084.37	2276126.37
43	372152.14	2276066.58
44	372154.48	2276064.63
45	372211.03	2276020.46
46	372238.1	2275976.45
47	372242.28	2275970.64
48	372245.38	2275967.23
49	372245.6	2275967.01
50	372255.96	2275959.07
51	372257.35	2275958.3
52	372257.63	2275958.15
53	372272.03	2275953.08
54	372273.98	2275952.74
55	372295.34	2275949.54
56	372301.8	2275942.15
57	372307.18	2275913.91
58	372307.79	2275911.13
59	372311.61	2275900.78

60	372311.75	2275900.5
61	372313.17	2275897.86
62	372321.11	2275887.5
63	372321.33	2275887.28
64	372331.69	2275879.34
65	372332.59	2275878.83
66	372337.19	2275876.57
67	372368.67	2275863.11
68	372383.58	2275873.71
69	372464.41	2275919.88
70	372480.89	2275929.02
71	372480.21	2275931.11
72	372479.12	2275933.09
73	372471.95	2275942.65
74	372471.73	2275942.88
75	372460.6	2275951.62
76	372457.96	2275953.04
77	372457.68	2275953.18
78	372443.28	2275957.82
79	372442.97	2275957.87
80	372435.01	2275958.51
81	372432.19	2275958.43
82	372408.23	2275957.1
83	372402.3	2275959.64
84	372399.41	2275974.84
85	372399.01	2275976.73
86	372394.65	2275988.64
87	372394.51	2275988.91
88	372393.42	2275990.89
89	372388.08	2275998.43
90	372387.69	2275998.88
91	372359.79	2276030.77
92	372355.24	2276035.34
93	372346.99	2276041.3
94	372345.6	2276042.07
95	372345.32	2276042.22
96	372330.92	2276047.29
97	372328.97	2276047.63
98	372312.56	2276050.09
99	372293.1	2276081.72
100	372288.92	2276087.53
101	372286.71	2276090.02
102	372281.05	2276095.18
103	372218.48	2276144.07
104	372157.23	2276198.11
105	372118.8	2276258.25
106	372102.89	2276307.77
107	372099.86	2276315.12
108	372099.21	2276316.37
109	372098.43	2276317.78
110	372094.81	2276323.2

111	372048.97	2276382.99
112	372043.77	2276388.78
113	372034.08	2276396.07
114	372031.44	2276397.49
115	372031.16	2276397.63
116	372026.36	2276399.73
117	372020.05	2276401.64
118	371934.35	2276421.57
119	371927.35	2276422.68
120	371922.79	2276422.89
121	371914.83	2276422.25
122	371914.52	2276422.2
123	371910.35	2276421.35
124	371905.08	2276419.72
125	371809.43	2276384.3
126	371676.59	2276402.49
127	371674.34	2276402.74
128	371670.95	2276402.94
129	371615.54	2276404.33
130	371530.72	2276514.6
131	371525.57	2276520.32
132	371517.38	2276526.71
133	371515.72	2276527.71
134	371511.77	2276529.76
135	371455.96	2276555.67
136	371455.6	2276555.84
137	371444.99	2276559.32
138	371378.26	2276573.37
139	371326.24	2276606.31
140	371324.49	2276607.37
141	371321.85	2276608.79
142	371307.77	2276613.45
143	371299.49	2276614.23
144	371202.8	2276615.22
145	371202.29	2276615.22

Прибрежная защитная полоса приток 11 реки Чека на территории  
Нижегородской области

Система координат – МСК 52

Номер и координаты характерных точек водоохранной зоны

№ точки на картографическом материале	X, м	Y, м
1	371202.29	2276605.22
2	371182.29	2276599.86
3	371167.65	2276585.22
4	371162.29	2276565.22
5	371162.8	2276558.85
6	371162.85	2276558.54
7	371167.7	2276544.91
8	371182.34	2276530.27

9	371201.23	2276524.93
10	371286.55	2276522.55
11	371336.82	2276490.72
12	371338.22	2276489.87
13	371341.67	2276488.1
14	371347.92	2276485.82
15	371350.31	2276485.24
16	371421.46	2276470.26
17	371463.92	2276450.55
18	371557.46	2276328.96
19	371560.88	2276325.07
20	371569.36	2276318.51
21	371570.47	2276317.89
22	371570.75	2276317.74
23	371583.98	2276313.4
24	371588.92	2276312.97
25	371666.36	2276311.03
26	371809.6	2276291.41
27	371812.18	2276291.14
28	371815.17	2276291.03
29	371821.75	2276291.57
30	371822.05	2276291.62
31	371825.17	2276292.27
32	371829.4	2276293.58
33	371925.49	2276329.17
34	371984.9	2276315.36
35	372017.48	2276272.86
36	372033.24	2276223.82
37	372035.23	2276218.8
38	372036.79	2276215.83
39	372037.72	2276214.29
40	372083.56	2276142.54
41	372087.31	2276137.57
42	372090.99	2276133.86
43	372158.76	2276074.07
44	372160.64	2276072.51
45	372218.6	2276027.23
46	372246.62	2275981.69
47	372249.96	2275977.04
48	372252.46	2275974.31
49	372252.68	2275974.09
50	372260.96	2275967.73
51	372262.07	2275967.11
52	372262.35	2275966.96
53	372273.87	2275962.91
54	372275.46	2275962.63
55	372300.45	2275958.88
56	372311.12	2275946.69
57	372317.01	2275915.78
58	372317.49	2275913.56
59	372320.55	2275905.25

60	372320.69	2275904.97
61	372321.83	2275902.86
62	372328.19	2275894.58
63	372328.41	2275894.36
64	372336.69	2275888
65	372337.41	2275887.59
66	372341.13	2275885.77
67	372382.98	2275867.83
68	372390.38	2275865.64
69	372397.64	2275869.91
70	372475.45	2275914.39
71	372475.14	2275915.87
72	372471.47	2275926.23
73	372471.33	2275926.5
74	372470.46	2275928.09
75	372464.73	2275935.74
76	372464.51	2275935.97
77	372455.6	2275942.96
78	372453.49	2275944.1
79	372453.21	2275944.24
80	372441.69	2275947.95
81	372441.38	2275948
82	372435.01	2275948.51
83	372432.74	2275948.45
84	372406.45	2275946.99
85	372393.47	2275952.55
86	372389.58	2275972.97
87	372389.27	2275974.48
88	372385.77	2275984.03
89	372385.63	2275984.3
90	372384.76	2275985.89
91	372380.49	2275991.92
92	372380.16	2275992.3
93	372352.26	2276024.19
94	372348.62	2276027.84
95	372341.99	2276032.64
96	372340.88	2276033.26
97	372340.6	2276033.41
98	372329.08	2276037.46
99	372327.48	2276037.74
100	372306.47	2276040.89
101	372284.58	2276076.48
102	372281.24	2276081.13
103	372279.46	2276083.13
104	372274.9	2276087.3
105	372212.09	2276136.37
106	372149.56	2276191.54
107	372109.68	2276253.96
108	372093.37	2276304.71
109	372090.92	2276310.65
110	372090.4	2276311.65

111	372089.77	2276312.78
112	372086.87	2276317.12
113	372041.03	2276376.91
114	372036.88	2276381.54
115	372029.08	2276387.41
116	372026.97	2276388.55
117	372026.69	2276388.69
118	372022.84	2276390.36
119	372017.78	2276391.9
120	371932.08	2276411.83
121	371926.49	2276412.72
122	371922.79	2276412.89
123	371916.42	2276412.38
124	371916.11	2276412.33
125	371912.78	2276411.65
126	371908.55	2276410.34
127	371810.55	2276374.05
128	371675.24	2276392.58
129	371673.43	2276392.79
130	371670.7	2276392.95
131	371610.52	2276394.45
132	371522.8	2276508.5
133	371518.68	2276513.08
134	371512.08	2276518.23
135	371510.72	2276519.05
136	371507.56	2276520.69
137	371451.75	2276546.6
138	371451.46	2276546.73
139	371442.93	2276549.53
140	371374.43	2276563.95
141	371320.89	2276597.86
142	371319.49	2276598.71
143	371317.38	2276599.85
144	371306.07	2276603.6
145	371299.39	2276604.23
146	371202.7	2276605.22
147	371202.29	2276605.22

**Текстовое описание границ  
водоохранных зон и прибрежных защитных полос, местоположения береговых  
линий (границ водных объектов) ручья б/н (притока реки Чека) на территории  
Большеболдинского муниципального района Нижегородской области**

1. Границы водоохранной зоны и прибрежной защитной полосы, местоположение береговой линии (границы водного объекта) – ручья б/н (притока реки Чека):

1) местоположение береговой линии (границы водного объекта) определено на схеме № 1 следующими поворотными точками:

Контур	Часть	Поворотные точки местоположения береговой линии (границы водного объекта)	
		начало участка	конец участка
-	-	1	66

Протяженность береговой линии составляет: 3,24 км.

2) граница водоохранной зоны на схеме № 1 определена следующими поворотными точками:

Контур	Часть	Поворотные точки местоположения водоохранной зоны	
		начало участка	конец участка
-	-	1	145

Ширина водоохранной зоны составляет 50 метров.

Площадь водоохранной зоны составляет 16,17 га.

3) граница прибрежной защитной полосы на схеме № 1 определена следующими поворотными точками:

Контур	Часть	Поворотные точки местоположения прибрежной защитной полосы	
		начало участка	конец участка
-	-	1	147

Ширина прибрежной защитной полосы составляет: 40 метров.



Площадь прибрежной защитной полосы составляет: 13,06 га.

**Графическое описание границ  
водоохранных зон и прибрежных защитных полос, местоположения береговых  
линий (границ водных объектов) ручья б/н (притока реки Чека) на территории  
Большеболдинского муниципального района Нижегородской области**

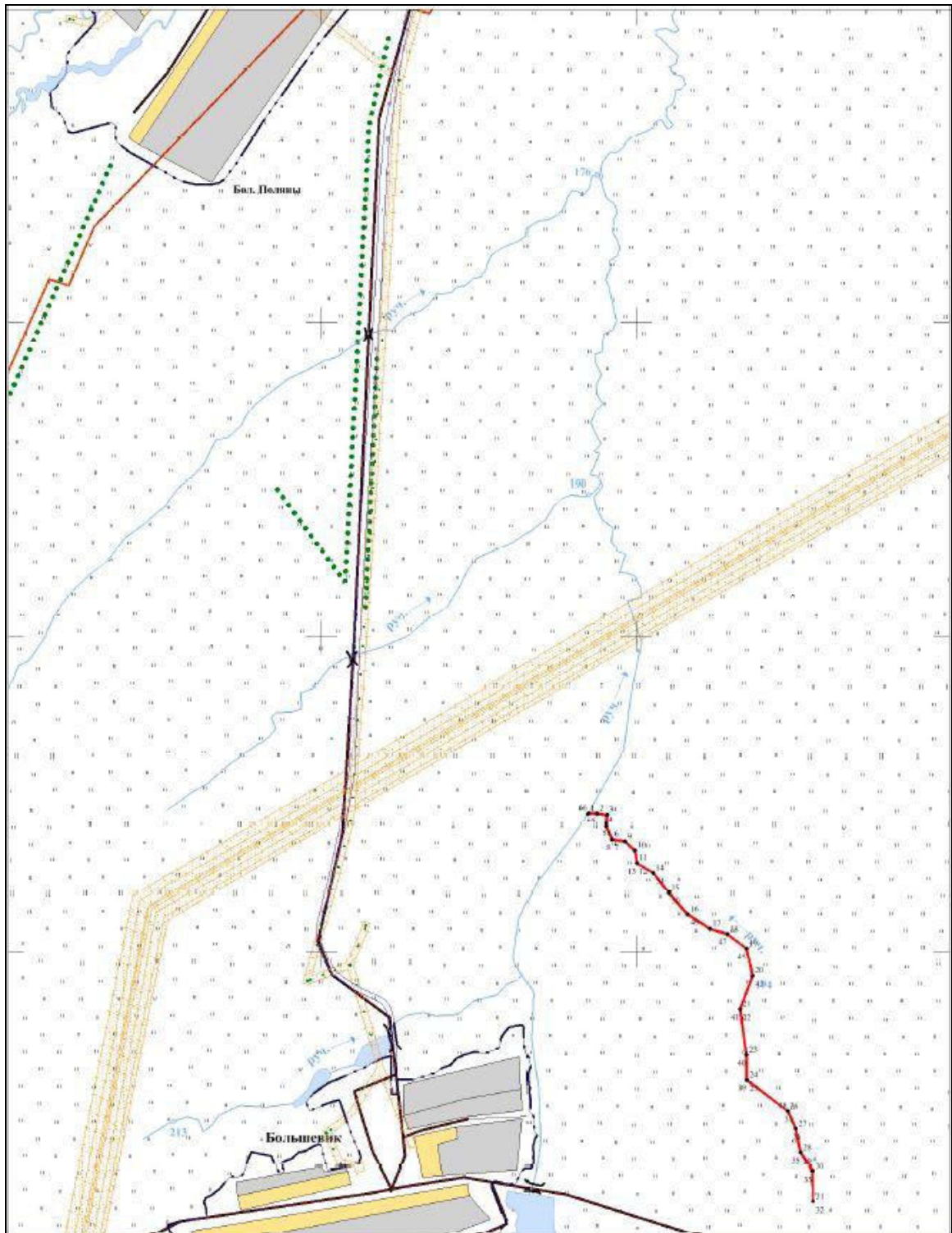
Схема № 1



**Используемые условные знаки и обозначения**

	- Граница береговой линии
 1	- Поворотная точка границы береговой линии
	- Граница кадастрового квартала
52:58:0000000	- Номер кадастрового квартала