



**Министерство
экологии и природных ресурсов
Нижегородской области**

Включен в Реестр
нормативных актов органов
исполнительной власти
Нижегородской области

28 АПР 2022

№ в реестре

19954-319-319-445/22П/од

П Р И К А З

07.04.2022

№ 319-445/22П/од

г. Нижний Новгород

**Об установлении
зон санитарной охраны водозаборных
скважин МУП «ЖКХ Лысковского района»,
расположенных в с. Трофимово, д. Неверово,
с. Чернуха, с. Плотинское, д. Окишино,
д. Ушаковка Лысковского муниципального
округа Нижегородской области**

В соответствии с Федеральным законом от 30 марта 1999 г. № 52-ФЗ «О санитарно-эпидемиологическом благополучии населения», руководствуясь положениями статьи 106 Земельного кодекса Российской Федерации, Положением о министерстве экологии и природных ресурсов Нижегородской области, утвержденным постановлением Правительства Нижегородской области от 31 декабря 2010 г. № 965, на основании санитарно - эпидемиологического заключения Управления Роспотребнадзора по Нижегородской области от 11 января 2022 г. № 52.НЦ.04.000.Т.000004.01.22 о соответствии проекта зон санитарной охраны водозаборных скважин с. Трофимово, д. Неверово, с. Чернуха, с. Плотинское, д. Окишино, д. Ушаковка Лысковского муниципального округа Нижегородской области государственным санитарно-эпидемиологическим правилам и нормативам
п р и к а з ы в а ю:

1. Установить границы зон санитарной охраны водозаборных скважин МУП «ЖКХ Лысковского района», расположенных в с. Трофимово, д. Неверово, с. Чернуха, с. Плотинское, д. Окишино, д. Ушаковка Лысковского муниципального округа Нижегородской области, согласно приложению к настоящему приказу.

2. Ограничения использования земельных участков в границах зон санитарной охраны водозаборных скважин МУП «ЖКХ Лысковского района», расположенных в с. Трофимово, д. Неверово, с. Чернуха, с. Плотинское, д. Окишино, д. Ушаковка Лысковского муниципального округа Нижегородской области, установлены частью 1 статьи 43 и пунктом 1 части 3 статьи 44 Водного кодекса Российской Федерации, подпунктом 14 пункта 5 статьи 27 Земельного кодекса Российской Федерации.

Мероприятия и режим хозяйственного использования территорий в границах зон санитарной охраны водозаборных скважин МУП «ЖКХ

Лысковского района», расположенных в с. Трофимово, д. Неверово, с. Чернуха, с. Плотинское, д. Окишино, д. Ушаковка Лысковского муниципального округа Нижегородской области, определены пунктом 3.2 СанПиН 2.1.4.1110-02 «Зоны санитарной охраны источников водоснабжения и водопроводов питьевого назначения».

3. Во исполнение Федерального закона от 13 июля 2015 г. № 218-ФЗ «О государственной регистрации недвижимости» представить в федеральный орган исполнительной власти, уполномоченный Правительством Российской Федерации на осуществление государственного кадастрового учета, государственной регистрации прав, ведение Единого государственного реестра недвижимости и предоставление сведений, содержащихся в Едином государственном реестре недвижимости, документы о зонах санитарной охраны водозаборных скважин МУП «ЖКХ Лысковского района», расположенных в с. Трофимово, д. Неверово, с. Чернуха, с. Плотинское, д. Окишино, д. Ушаковка Лысковского муниципального округа Нижегородской области.

4. Контроль за исполнением настоящего приказа возложить на первого заместителя министра О.Е.Белянину.

Министр

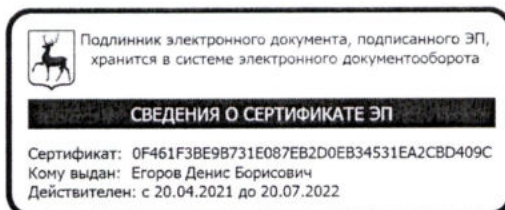

Д.Б.Егоров

ПРИЛОЖЕНИЕ

к приказу министерства экологии
и природных ресурсов
Нижегородской области
от 07.04.2022 № 319-445/22П/од

Границы зон санитарной охраны водозаборных скважин МУП «ЖКХ Лысковского района», расположенных в с. Трофимово, д. Неверово, с. Чернуха, с. Плотинское, д. Окишино, д. Ушаковка Лысковского муниципального округа Нижегородской области

Зоны санитарной охраны (далее - ЗСО) организуются для водозаборных участков МУП «ЖКХ Лысковского района», расположенных в с. Трофимово, д. Неверово, с. Чернуха, с. Плотинское, д. Окишино, д. Ушаковка Лысковского муниципального округа Нижегородской области.

Водозаборный участок с. Трофимово состоит из скважины № 1 (ул. Полевая) с водоотбором 19,02 м³/сут., скважины № 2 (ул. Южная) с водоотбором 22,1 м³/сут., скважины № 3 (ул. М. Горького) с водоотбором 20,76 м³/сут.

Водозаборный участок д. Неверово состоит из скважины № 4 (ул. Мира) с водоотбором 18,8 м³/сут., скважины № 5 (ул. Солнечная) с водоотбором 18,7 м³/сут.

Водозаборный участок в с. Чернуха состоит из наблюдательной скважины № 1 (не является источником водоснабжения), скважины № 2 (юго-восточная часть с. Чернуха) с водоотбором 34,95 м³/сут., скважины № 3 (северо-западная окраина с. Чернуха) с водоотбором 31,38 м³/сут.

Водозаборный участок с. Плотинское состоит из скважины № 1 (ул. Большая) с водоотбором 9,79 м³/сут.

Водозаборный участок д. Окишино состоит из скважины № 2 (ул. Верхняя) с водоотбором 3,82 м³/сут.

Водозаборный участок д. Ушаковка состоит из скважины № 1 (северная окраина д. Ушаковка) с водоотбором 9,22 м³/сут.

ЗСО водозаборных скважин организуются в составе трех поясов: первый пояс (строгого режима) включает территорию расположения водозабора, второй и третий пояса (пояса ограничений) включают территории, предназначенные для предупреждения микробного и химического загрязнения воды в водоносном пласте.

Границы второго и третьего поясов ЗСО принимаются в соответствии с гидродинамическими расчетами и пунктом 2.2.2 СанПиН 2.1.4.1110-02.

Подземные воды отнесены к защищенным от поверхностного загрязнения.

Размер первого пояса ЗСО водозаборной скважины № 3 с. Трофимово сокращен до 29,0 м в северо-западном направлении.

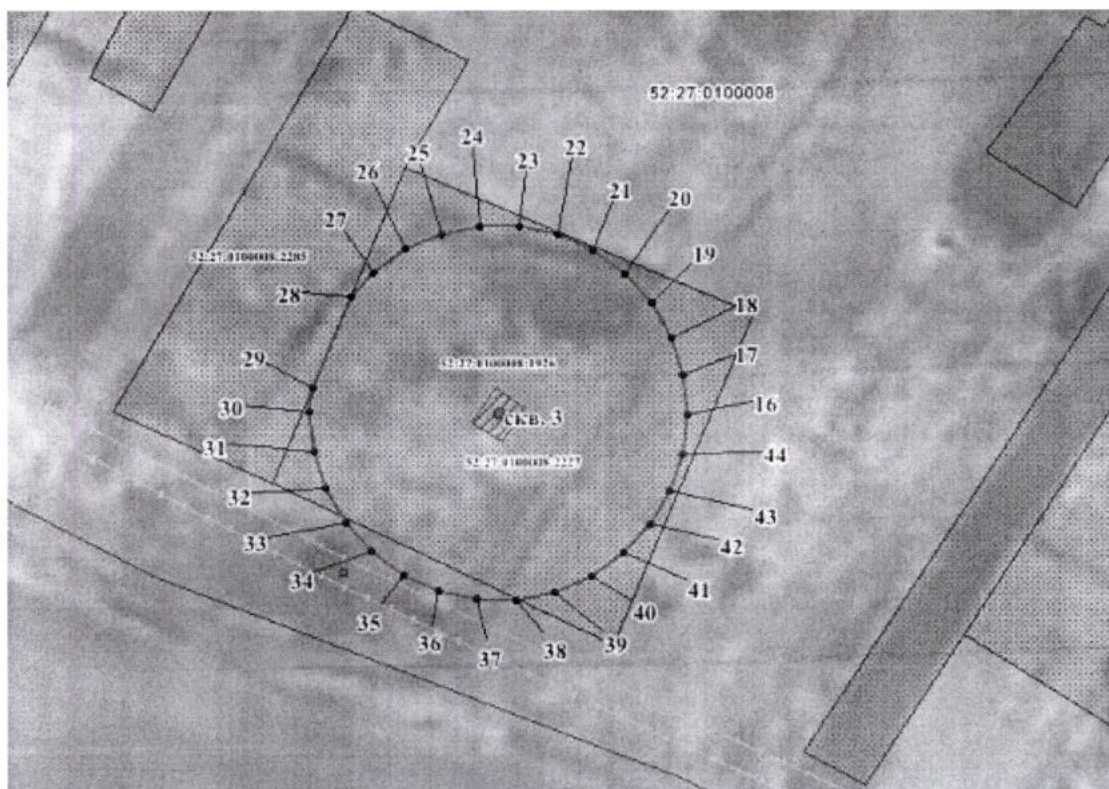

Размер первого пояса ЗСО водозаборной скважины № 4 д. Неверово сокращен до 8,0 м в северном направлении, до 25,0 м в западном направлении, до 12,0 м в южном направлении.

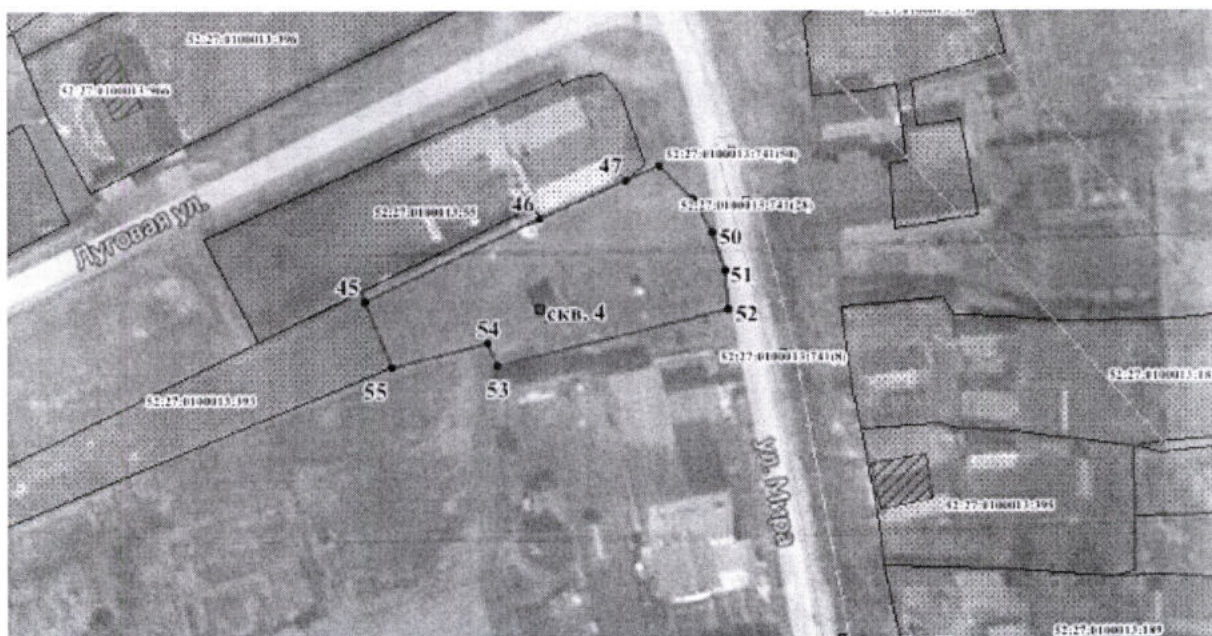

Размер первого пояса ЗСО водозаборной скважины № 5 д. Неверово сокращен до 17,0 м в северо-восточном направлении, до 16,0 м в юго-западном направлении, до 16,0 м в юго-восточном направлении.

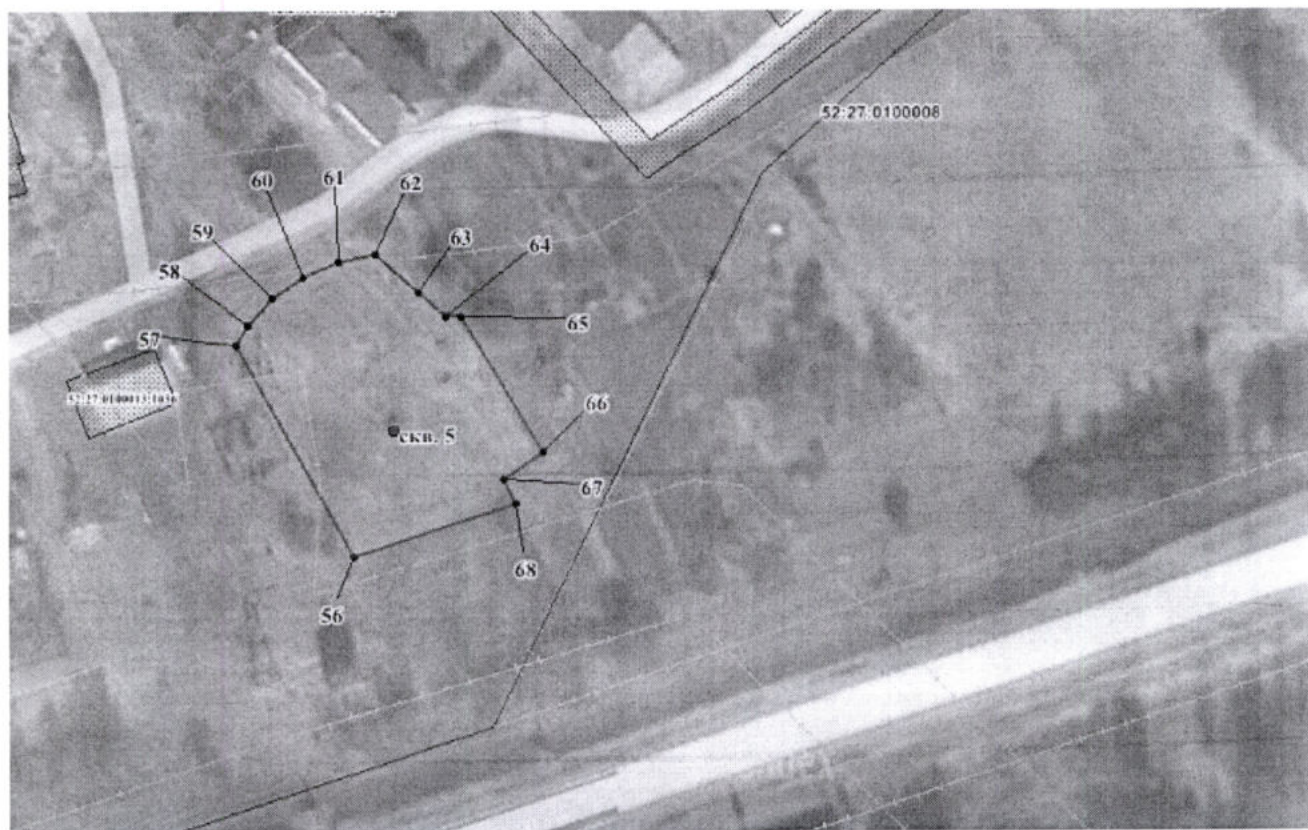

Размер первого пояса ЗСО водозаборной скважины № 2 с. Чернуха сокращен до 19,0 м в северо-западном направлении.

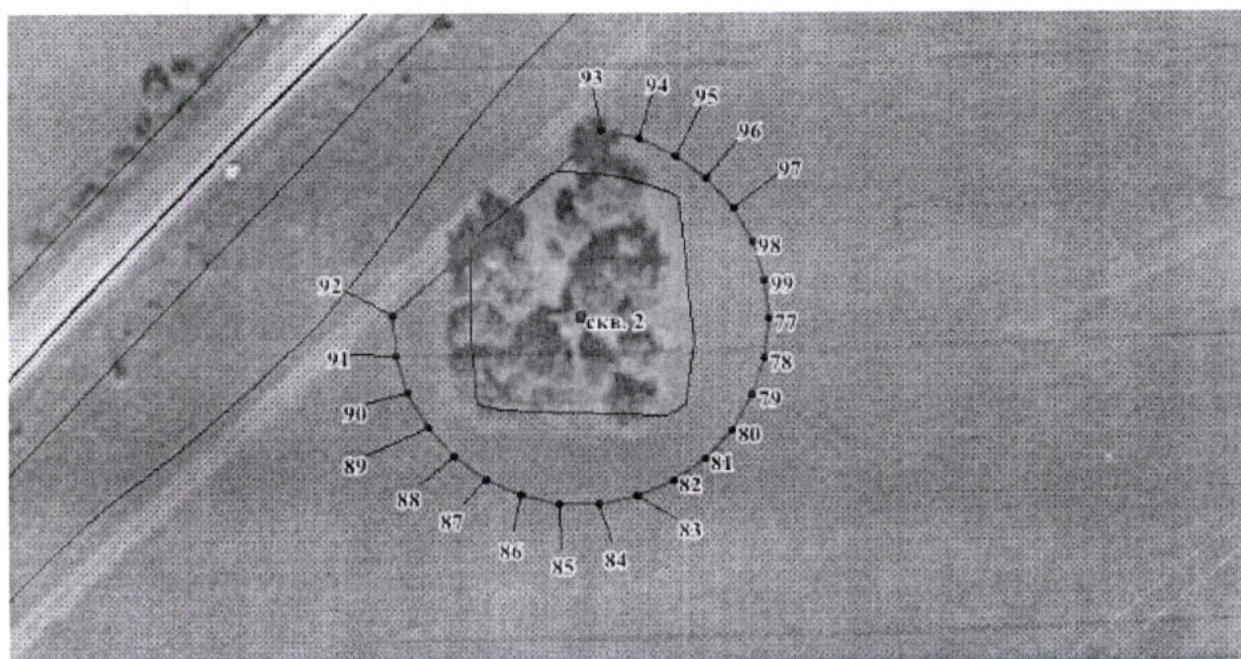

Размер первого пояса ЗСО водозаборной скважины № 3 с. Чернуха сокращен до 10,0 м в юго-восточном направлении.

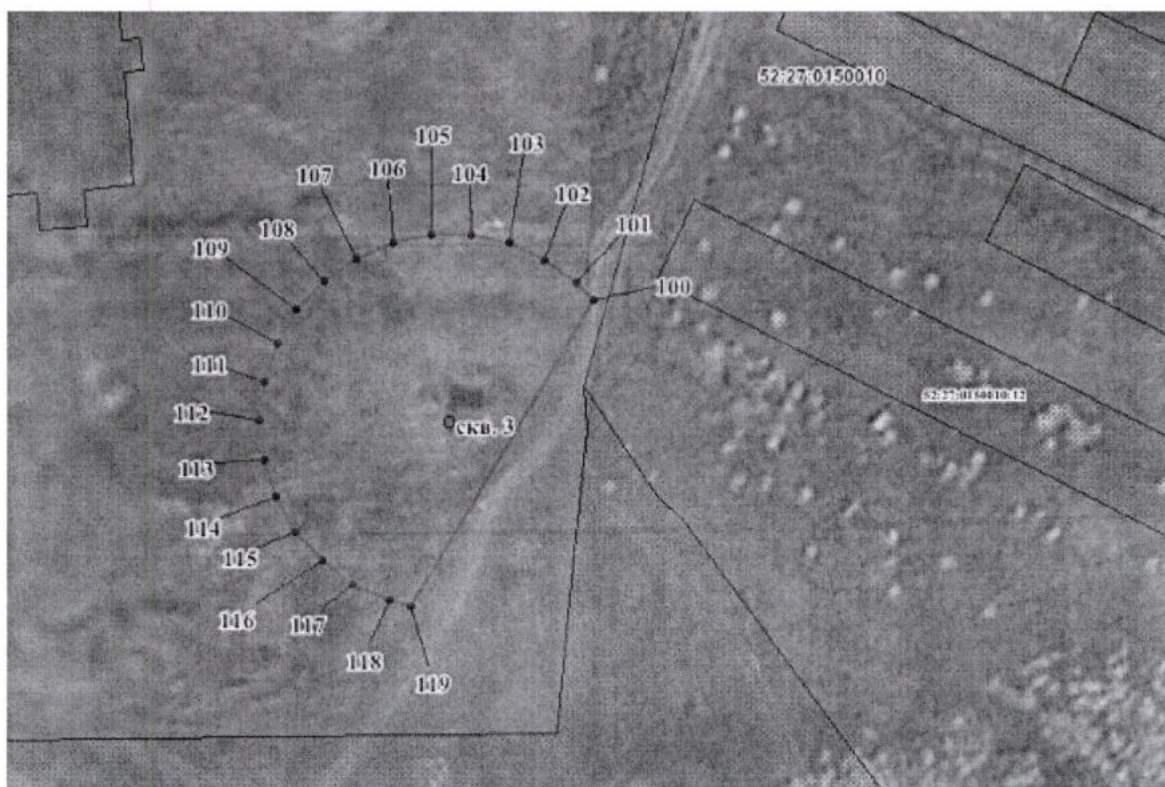

Размер первого пояса ЗСО водозаборной скважины № 1 с. Плотинское сокращен до 20,0 м в западном направлении, до 17,0 м в южном направлении.



Размер первого пояса ЗСО водозаборной скважины № 2 д. Окишино сокращен до 8,0 м в северо-западном направлении, до 25,0 м в северо-восточном направлении.

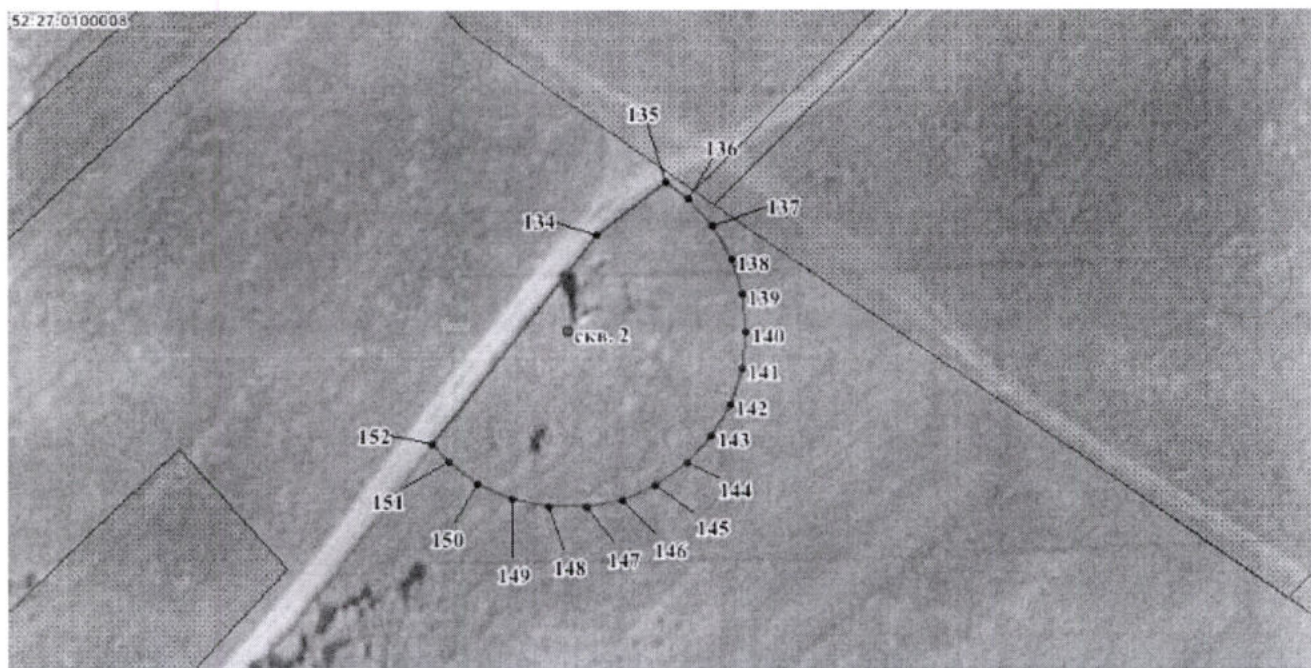

Размер первого пояса ЗСО водозаборной скважины № 1 д. Ушаковка сокращен до 16,0 м в северном направлении.

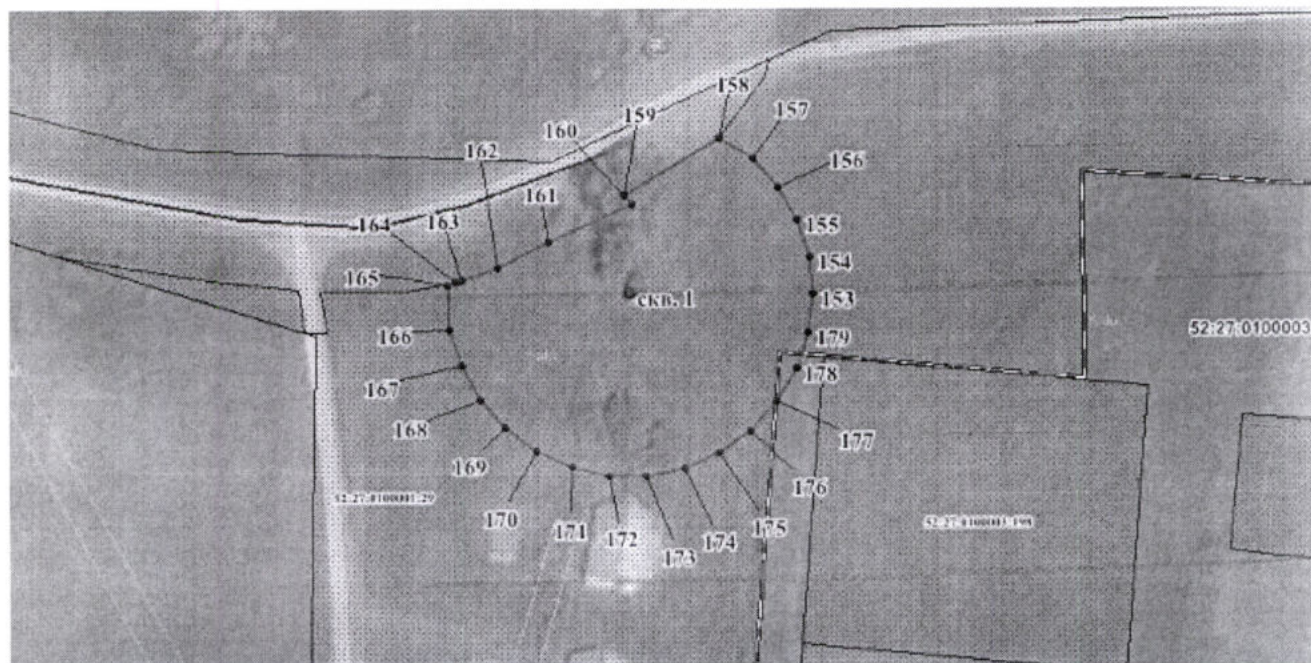

Координаты характерных точек
 границ первых поясов ЗСО водозаборных скважин
 МУП «ЖКХ Лысковского района»

Обозначение характерных точек границ	Координаты (система координат ГСК-52)	
	X	Y
1	2	3
с. Трофимово, скв. № 1		
1	498705.46	2282993.44
2	498706.46	2282996.42
3	498707.77	2283002.55
4	498707.77	2283008.83
5	498706.46	2283014.96
6	498703.50	2283021.26
7	498657.51	2283027.07
8	498655.64	2283025.76
9	498652.81	2283021.14
10	498650.30	2282998.90
1	498705.46	2282993.44
с. Трофимово, скв. № 2		
11	498240.70	2282470.44
12	498240.37	2282485.19
13	498240.00	2282503.56
14	498219.86	2282502.76
15	498222.83	2282470.81
11	498240.70	2282470.44
с. Трофимово, скв. № 3		
16	498204.50	2283860.00
17	498210.73	2283859.35
18	498216.70	2283857.41
19	498222.13	2283854.27
20	498226.79	2283850.08
21	498230.48	2283845.00
22	498233.03	2283839.27
23	498234.33	2283833.14
24	498234.33	2283826.87
25	498233.03	2283820.73
26	498230.48	2283815.00
27	498226.79	2283809.93
28	498222.79	2283806.37
29	498208.43	2283800.41
30	498204.50	2283800.00
31	498198.26	2283800.66
32	498192.29	2283802.60
33	498186.86	2283805.73
34	498182.20	2283809.93
35	498178.51	2283815.00
36	498175.96	2283820.73
37	498174.66	2283826.87
38	498174.66	2283833.14
39	498175.96	2283839.27
40	498178.51	2283845.00
41	498182.20	2283850.08
42	498186.86	2283854.27
43	498192.29	2283857.41
44	498198.26	2283859.35

Обозначение характерных точек границ	Координаты (система координат ГСК-52)	
	X	Y
1	2	3
16	498204.50	2283860.00
д. Неверово, скв. № 4		
45	497005.67	2282125.32
46	497019.06	2282153.12
47	497025.20	2282166.91
48	497027.61	2282172.26
49	497022.26	2282177.54
50	497016.83	2282180.68
51	497010.86	2282182.62
52	497004.62	2282183.27
53	496995.55	2282146.50
54	496999.13	2282144.88
55	496995.19	2282129.73
45	497005.67	2282125.32
д. Неверово, скв. № 5		
56	496298.20	2282916.97
57	496333.48	2282897.26
58	496336.79	2282899.09
59	496341.45	2282903.29
60	496345.14	2282908.36
61	496347.69	2282914.09
62	496349.00	2282920.23
63	496342.56	2282927.40
64	496338.60	2282931.95
65	496338.62	2282934.55
66	496315.98	2282948.44
67	496311.41	2282941.88
68	496307.26	2282943.82
56	496298.20	2282916.97
с. Чернуха, скв. № 2		
77	495301.08	2287934.63
78	495294.84	2287933.97
79	495288.88	2287932.03
80	495283.45	2287928.90
81	495278.79	2287924.70
82	495275.10	2287919.63
83	495272.55	2287913.90
84	495271.24	2287907.76
85	495271.24	2287901.49
86	495272.55	2287895.36
87	495275.10	2287889.63
88	495278.79	2287884.55
89	495283.45	2287880.36
90	495288.88	2287877.22
91	495294.84	2287875.28
92	495301.08	2287874.63
93	495330.92	2287907.76
94	495329.61	2287913.90
95	495327.06	2287919.63
96	495323.37	2287924.70
97	495318.71	2287928.90
98	495313.28	2287932.03
99	495307.32	2287933.97
77	495301.08	2287934.63

Обозначение характерных точек границ	Координаты (система координат ГСК-52)	
	Х	У
1	2	3
с. Чернуха, скв. № 3		
100	495844.02	2286975.68
101	495846.70	2286972.88
102	495850.39	2286967.80
103	495852.94	2286962.08
104	495854.25	2286955.94
105	495854.25	2286949.67
106	495852.94	2286943.53
107	495850.39	2286937.80
108	495846.70	2286932.73
109	495842.04	2286928.54
110	495836.61	2286925.40
111	495830.65	2286923.46
112	495824.41	2286922.80
113	495818.17	2286923.46
114	495812.21	2286925.40
115	495806.78	2286928.54
116	495802.12	2286932.73
117	495798.43	2286937.80
118	495795.88	2286943.53
119	495795.00	2286946.88
100	495844.02	2286975.68
с. Плотинское, скв. № 1		
120	495239.80	2291308.04
121	495282.47	2291308.63
122	495285.02	2291314.36
123	495286.32	2291320.49
124	495286.32	2291326.76
125	495285.02	2291332.90
126	495282.47	2291338.63
127	495278.78	2291343.70
128	495274.12	2291347.90
129	495268.69	2291351.03
130	495262.73	2291352.97
131	495256.49	2291353.63
132	495250.25	2291352.97
133	495240.05	2291334.62
120	495239.80	2291308.04
д. Окишино, скв. № 2		
134	500842.53	2287833.26
135	500851.58	2287844.76
136	500848.83	2287848.61
137	500844.17	2287852.80
138	500838.74	2287855.94
139	500832.78	2287857.88
140	500826.54	2287858.53
141	500820.30	2287857.88
142	500814.34	2287855.94
143	500808.90	2287852.80
144	500804.24	2287848.61
145	500800.56	2287843.53
146	500798.01	2287837.80
147	500796.70	2287831.67
148	500796.70	2287825.40

Обозначение характерных точек границ	Координаты (система координат ГСК-52)	
	X	Y
1	2	3
149	500798.01	2287819.26
150	500800.56	2287813.53
151	500804.24	2287808.46
152	500807.22	2287805.82
134	500842.53	2287833.26
д. Ушаковка, скв. № 1		
153	503392.38	2287061.31
154	503398.62	2287060.65
155	503404.58	2287058.72
156	503410.01	2287055.58
157	503414.67	2287051.38
158	503417.92	2287045.89
159	503408.53	2287030.51
160	503406.99	2287031.59
161	503400.65	2287017.95
162	503396.40	2287009.73
163	503394.33	2287003.85
164	503393.92	2287002.72
165	503393.42	2287001.47
166	503386.14	2287001.96
167	503380.18	2287003.90
168	503374.74	2287007.04
169	503370.09	2287011.24
170	503366.40	2287016.31
171	503363.85	2287022.04
172	503362.54	2287028.17
173	503362.54	2287034.44
174	503363.85	2287040.58
175	503366.40	2287046.31
176	503370.09	2287051.38
177	503374.74	2287055.58
178	503380.18	2287058.72
179	503386.14	2287060.65
153	503392.38	2287061.31

2. Границы вторых поясов ЗСО водозаборных скважин МУП «ЖКХ Лысковского района».

Размер второго пояса ЗСО водозаборной скважины № 1 с. Трофимово составляет 37,0 м.

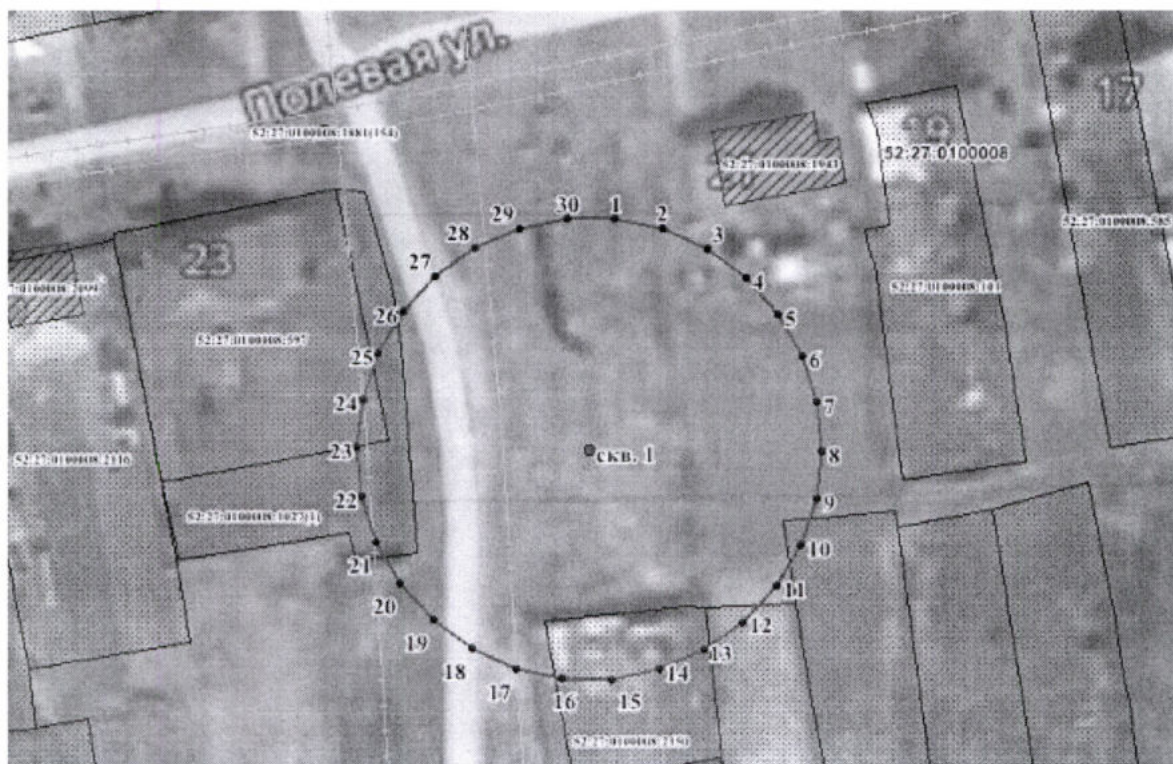

Размер второго пояса ЗСО водозаборной скважины № 2 с. Трофимово составляет 38,0 м.

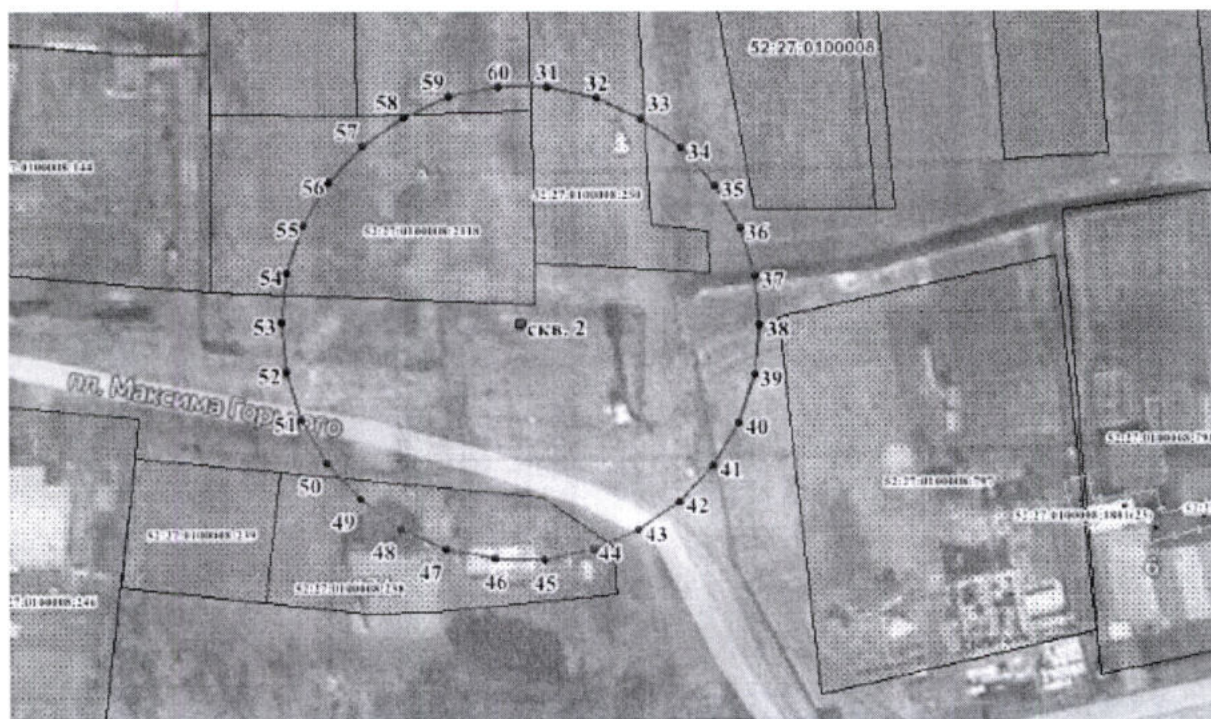

Размер второго пояса ЗСО водозаборной скважины № 3 с. Трофимово составляет 30,0 м.

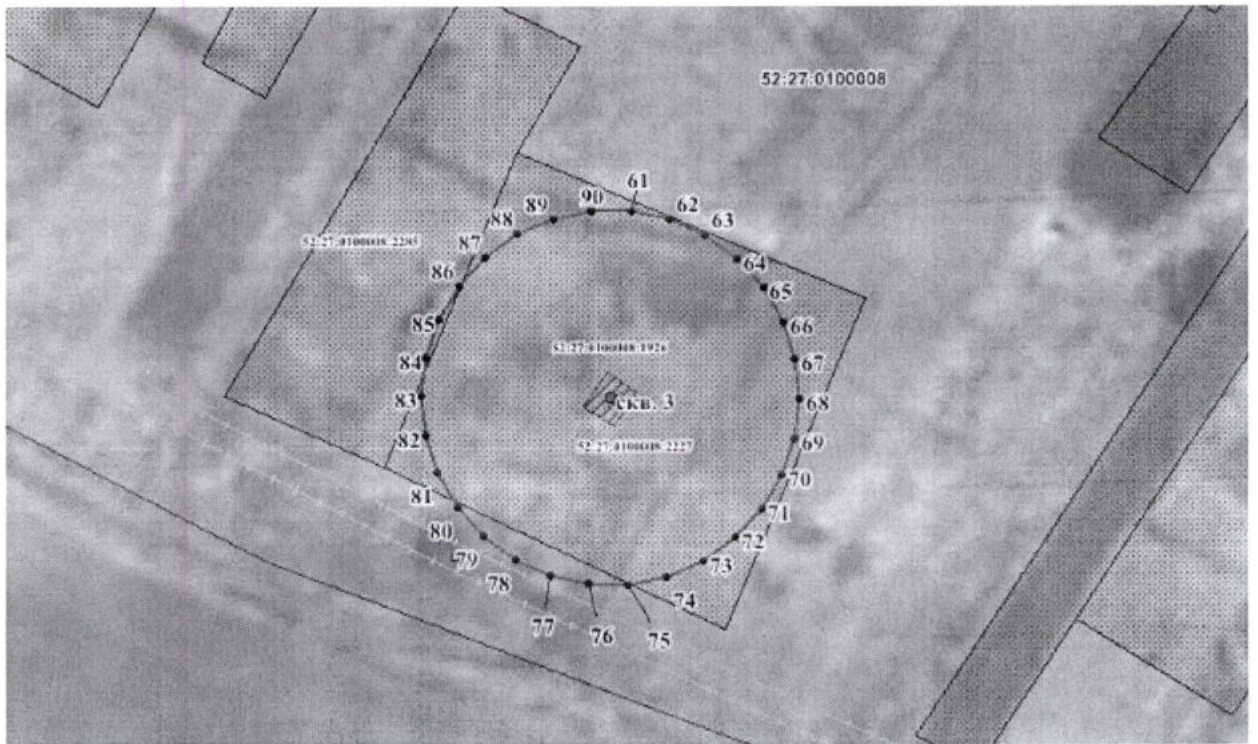

Размер второго пояса ЗСО водозаборной скважины № 4 д. Неверово составляет 30,0 м.

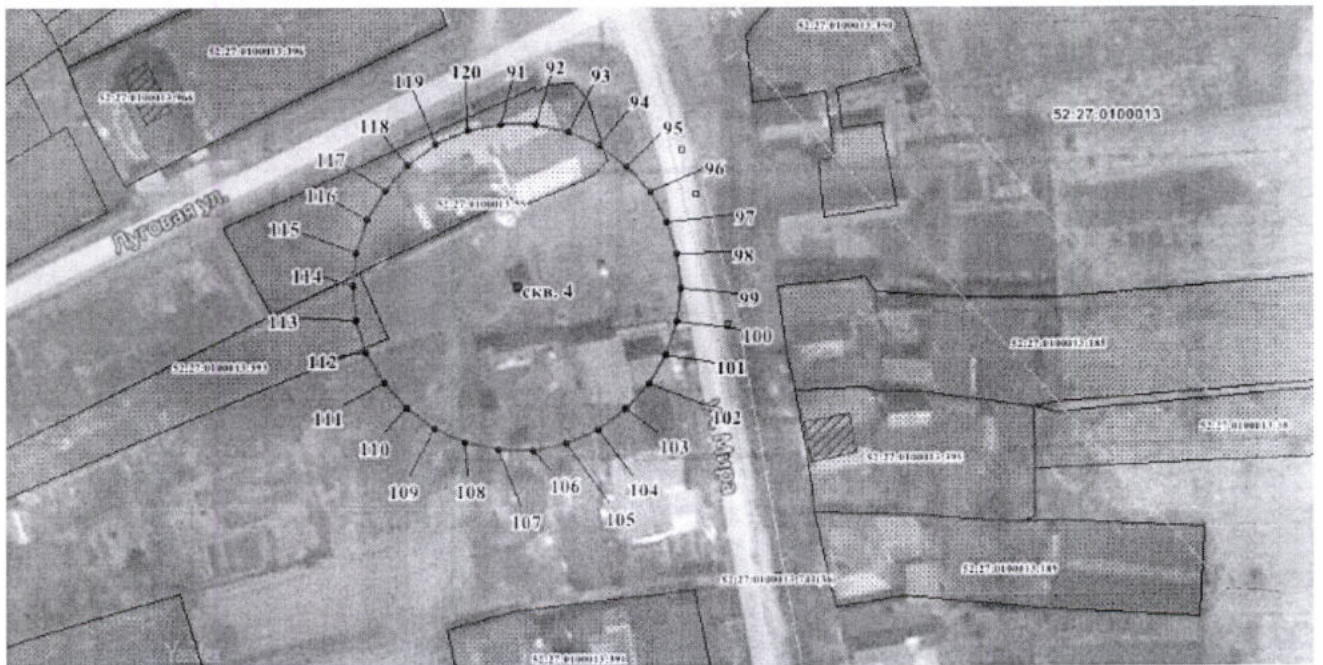

Размер второго пояса ЗСО водозаборной скважины № 5 д. Неверово составляет 30,0 м.

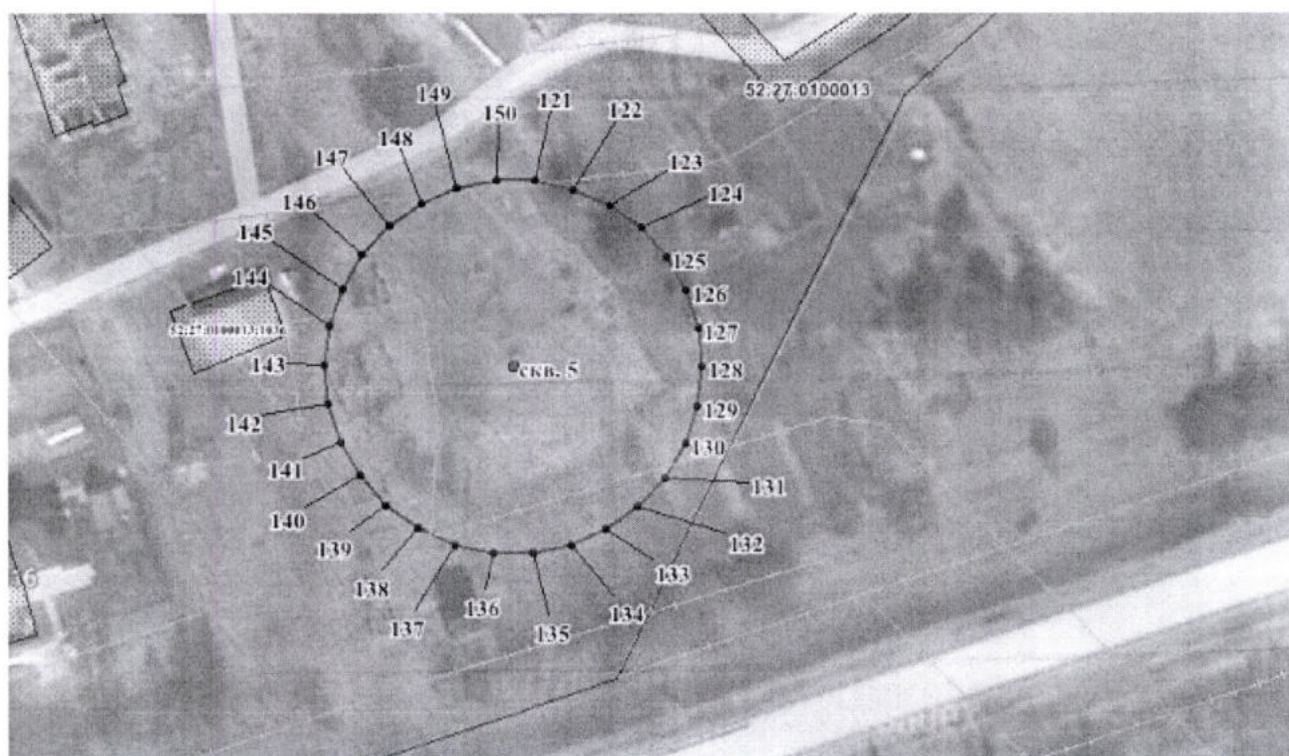

Размер второго пояса ЗСО водозаборной скважины № 2 с. Чернуха составляет 30,0 м.

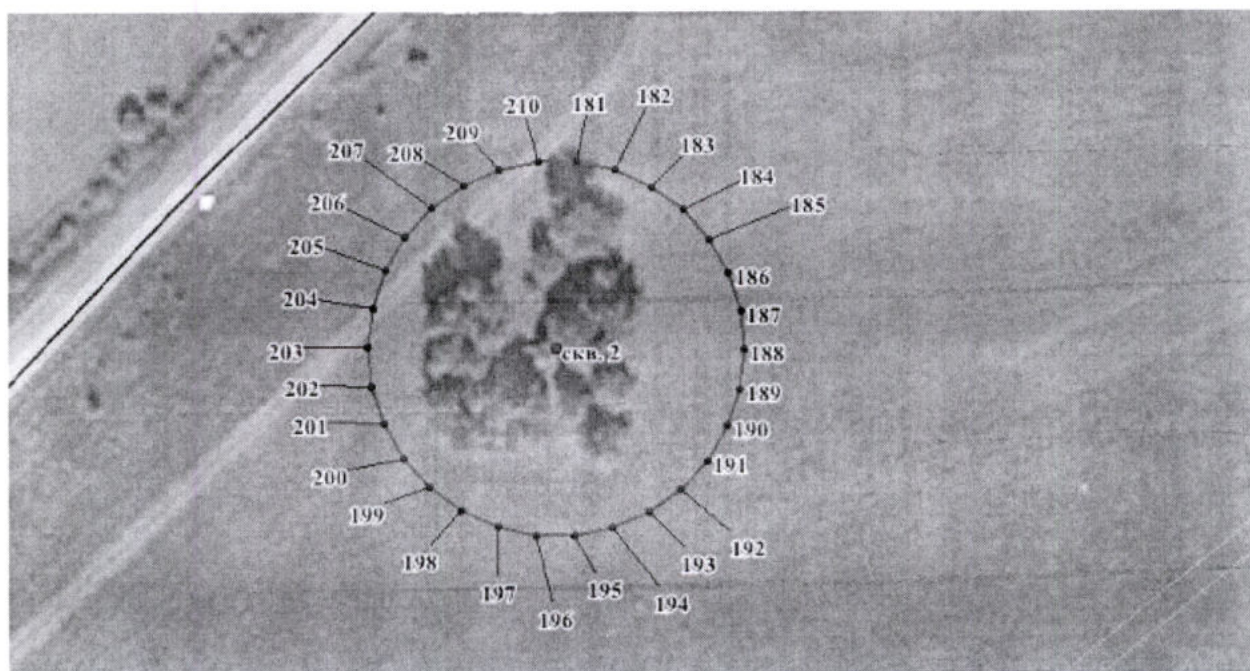

Размер второго пояса ЗСО водозаборной скважины № 3 с. Чернуха составляет 45,0 м.



Размер второго пояса ЗСО водозаборной скважины № 1 с. Плотинское составляет 30,0 м.

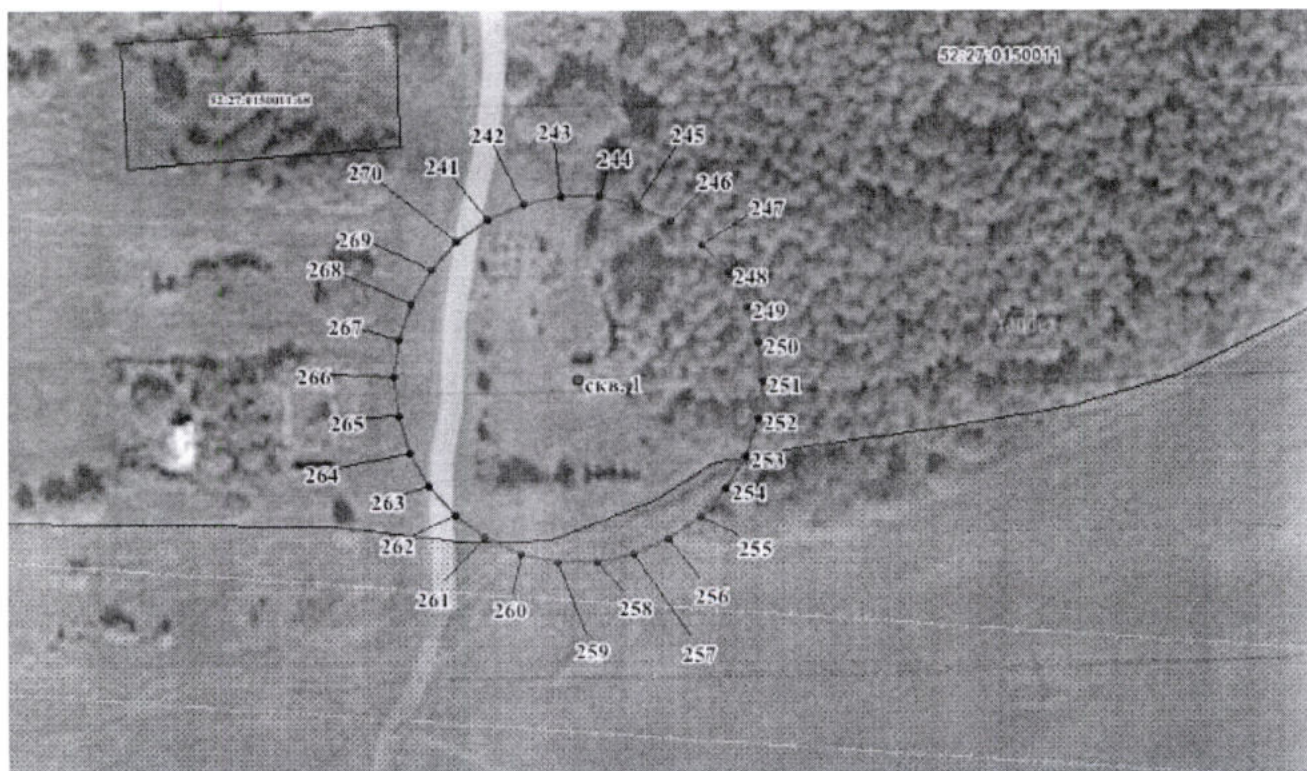

Размер второго пояса ЗСО водозаборной скважины № 2 д. Окишино составляет 30,0 м.

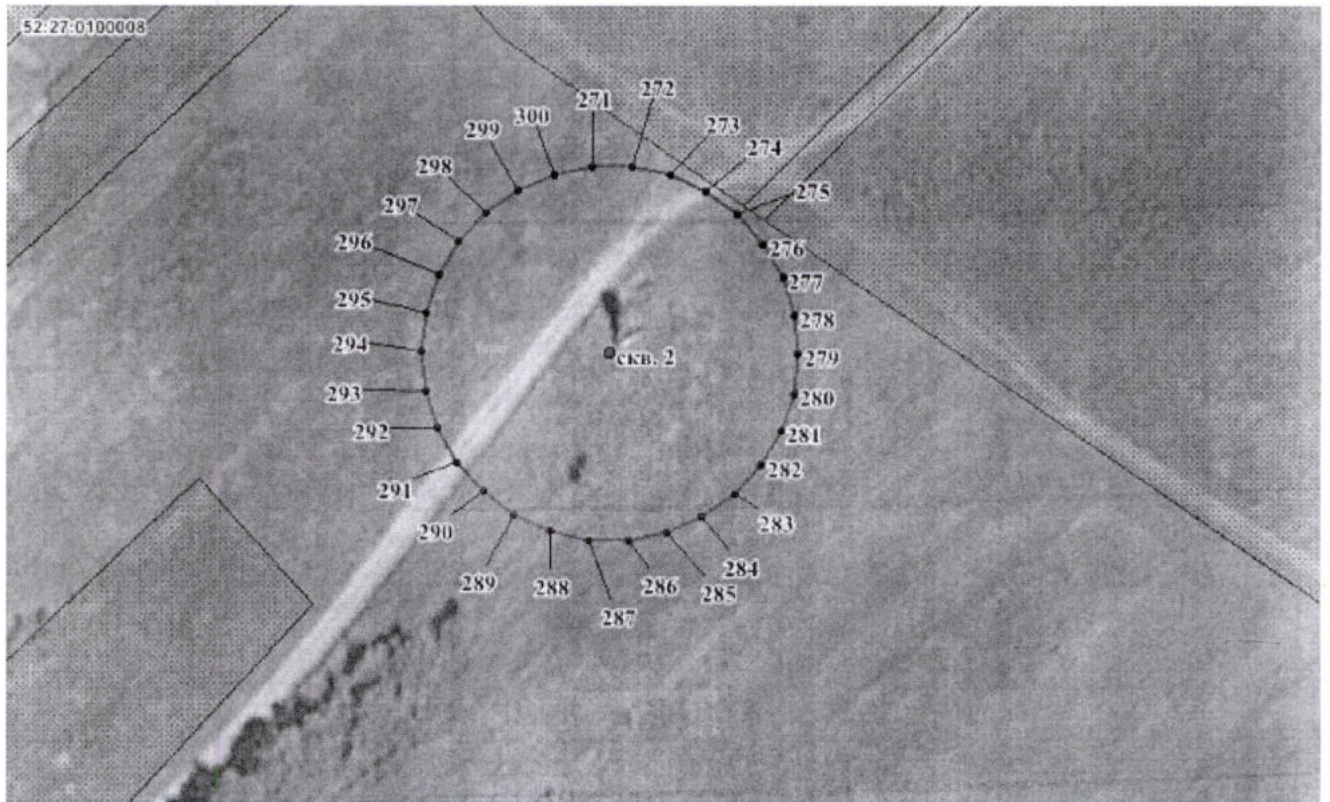

Размер второго пояса ЗСО водозаборной скважины № 1 д. Ушаковка составляет 30,0 м.

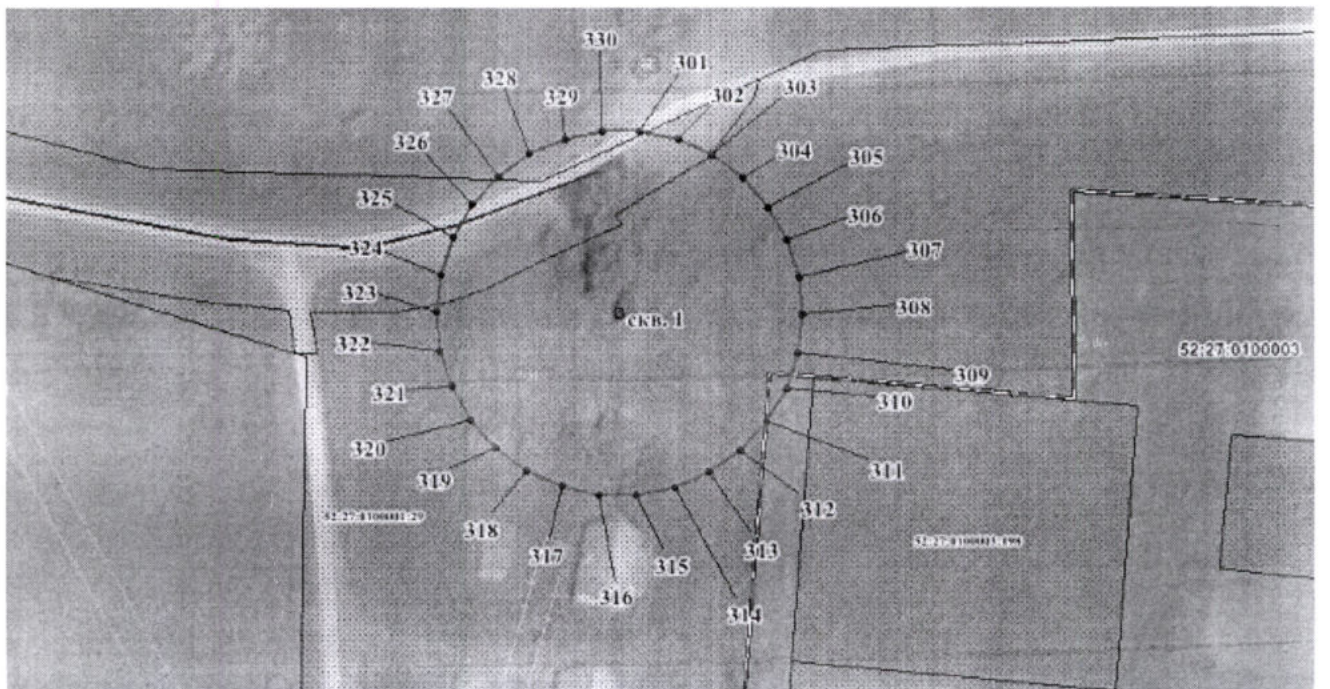

Координаты характерных точек
 границ вторых поясов ЗСО водозаборных скважин
 МУП «ЖКХ Лысковского района»

Обозначение характерных точек границ	Координаты (система координат ГСК-52)	
	X	Y
1	2	3
с. Трофимово, скв. № 1		
1	498714.73	2283009.56
2	498713.12	2283017.12
3	498709.97	2283024.19
4	498705.43	2283030.45
5	498699.68	2283035.62
6	498692.98	2283039.49
7	498685.62	2283041.88
8	498677.93	2283042.69
9	498670.24	2283041.88
10	498662.88	2283039.49
11	498656.18	2283035.62
12	498650.44	2283030.45
13	498645.89	2283024.19
14	498642.74	2283017.12
15	498641.13	2283009.56
16	498641.13	2283001.82
17	498642.74	2282994.26
18	498645.89	2282987.19
19	498650.44	2282980.93
20	498656.18	2282975.76
21	498662.88	2282971.89
22	498670.24	2282969.50
23	498677.93	2282968.69
24	498685.62	2282969.50
25	498692.98	2282971.89
26	498699.68	2282975.76
27	498705.43	2282980.93
28	498709.97	2282987.19
29	498713.12	2282994.26
30	498714.73	2283001.82
1	498714.73	2283009.56
с. Трофимово, скв. № 2		
31	498275.14	2282487.01
32	498273.49	2282494.79
33	498270.26	2282502.04
34	498265.59	2282508.47
35	498259.68	2282513.79
36	498252.81	2282517.76
37	498245.25	2282520.21
38	498237.35	2282521.04
39	498229.45	2282520.21
40	498221.89	2282517.76
41	498215.01	2282513.79
42	498209.11	2282508.47
43	498204.44	2282502.04
44	498201.21	2282494.79
45	498199.56	2282487.01
46	498199.56	2282479.07

Обозначение характерных точек границ	Координаты (система координат ГСК-52)	
	X	Y
1	2	3
47	498201.21	2282471.30
48	498204.44	2282464.04
49	498209.11	2282457.62
50	498215.01	2282452.30
51	498221.89	2282448.33
52	498229.45	2282445.87
53	498237.35	2282445.04
54	498245.25	2282445.87
55	498252.81	2282448.33
56	498259.68	2282452.30
57	498265.59	2282457.62
58	498270.26	2282464.04
59	498273.49	2282471.30
60	498275.14	2282479.07
31	498275.14	2282487.01
с. Трофимово, скв. № 3		
61	498234.33	2283833.14
62	498233.03	2283839.27
63	498230.48	2283845.00
64	498226.79	2283850.08
65	498222.13	2283854.27
66	498216.70	2283857.41
67	498210.73	2283859.35
68	498204.50	2283860.00
69	498198.26	2283859.35
70	498192.29	2283857.41
71	498186.86	2283854.27
72	498182.20	2283850.08
73	498178.51	2283845.00
74	498175.96	2283839.27
75	498174.66	2283833.14
76	498174.66	2283826.87
77	498175.96	2283820.73
78	498178.51	2283815.00
79	498182.20	2283809.93
80	498186.86	2283805.73
81	498192.29	2283802.60
82	498198.26	2283800.66
83	498204.50	2283800.00
84	498210.73	2283800.66
85	498216.70	2283802.60
86	498222.13	2283805.73
87	498226.79	2283809.93
88	498230.48	2283815.00
89	498233.03	2283820.73
90	498234.33	2283826.87
61	498234.33	2283833.14
д. Неверово, скв. № 4		
91	497034.46	2282150.14
92	497034.46	2282156.41
93	497033.16	2282162.54
94	497030.61	2282168.27
95	497026.92	2282173.35
96	497022.26	2282177.54

Обозначение характерных точек границ	Координаты (система координат ГСК-52)	
	X	Y
1	2	3
97	497016.83	2282180.68
98	497010.86	2282182.62
99	497004.63	2282183.27
100	496998.39	2282182.62
101	496992.42	2282180.68
102	496986.99	2282177.54
103	496982.33	2282173.35
104	496978.64	2282168.27
105	496976.09	2282162.54
106	496974.79	2282156.41
107	496974.79	2282150.14
108	496976.09	2282144.00
109	496978.64	2282138.27
110	496982.33	2282133.20
111	496986.99	2282129.00
112	496992.42	2282125.87
113	496998.39	2282123.93
114	497004.63	2282123.27
115	497010.86	2282123.93
116	497016.83	2282125.87
117	497022.26	2282129.00
118	497026.92	2282133.20
119	497030.61	2282138.27
120	497033.16	2282144.00
91	497034.46	2282150.14
д. Неверово, скв. № 5		
121	496349.00	2282926.50
122	496347.69	2282932.63
123	496345.14	2282938.36
124	496341.45	2282943.44
125	496336.79	2282947.63
126	496331.36	2282950.77
127	496325.40	2282952.71
128	496319.16	2282953.36
129	496312.92	2282952.71
130	496306.96	2282950.77
131	496301.53	2282947.63
132	496296.87	2282943.44
133	496293.18	2282938.36
134	496290.63	2282932.63
135	496289.32	2282926.50
136	496289.32	2282920.23
137	496290.63	2282914.09
138	496293.18	2282908.36
139	496296.87	2282903.29
140	496301.53	2282899.09
141	496306.96	2282895.96
142	496312.92	2282894.02
143	496319.16	2282893.36
144	496325.40	2282894.02
145	496331.36	2282895.96
146	496336.79	2282899.09
147	496341.45	2282903.29
148	496345.14	2282908.36
149	496347.69	2282914.09
150	496349.00	2282920.23
121	496349.00	2282926.50

Обозначение характерных точек границ	Координаты (система координат ГСК-52)	
	Х	У
1	2	3
с. Чернуха, скв. № 2		
181	495330.92	2287907.76
182	495329.61	2287913.90
183	495327.06	2287919.63
184	495323.37	2287924.70
185	495318.71	2287928.90
186	495313.28	2287932.03
187	495307.32	2287933.97
188	495301.08	2287934.63
189	495294.84	2287933.97
190	495288.88	2287932.03
191	495283.44	2287928.90
192	495278.79	2287924.70
193	495275.10	2287919.63
194	495272.55	2287913.90
195	495271.24	2287907.76
196	495271.24	2287901.49
197	495272.55	2287895.36
198	495275.10	2287889.63
199	495278.79	2287884.55
200	495283.44	2287880.36
201	495288.88	2287877.22
202	495294.84	2287875.28
203	495301.08	2287874.63
204	495307.32	2287875.28
205	495313.28	2287877.22
206	495318.71	2287880.36
207	495323.37	2287884.55
208	495327.06	2287889.63
209	495329.61	2287895.36
210	495330.92	2287901.49
181	495330.92	2287907.76
с. Чернуха, скв. № 3		
211	495869.16	2286957.51
212	495867.21	2286966.71
213	495863.38	2286975.30
214	495857.85	2286982.92
215	495850.86	2286989.21
216	495842.71	2286993.91
217	495833.77	2286996.82
218	495824.41	2286997.81
219	495815.05	2286996.82
220	495806.11	2286993.91
221	495797.96	2286989.21
222	495790.97	2286982.92
223	495785.44	2286975.30
224	495781.61	2286966.71
225	495779.66	2286957.51
226	495779.66	2286948.10
227	495781.61	2286938.90
228	495785.44	2286930.31
229	495790.97	2286922.69
230	495797.96	2286916.40
231	495806.11	2286911.70
232	495815.05	2286908.79
233	495824.41	2286907.80
234	495833.77	2286908.79

Обозначение характерных точек границ	Координаты (система координат ГСК-52)	
	Х	У
1	2	3
235	495842.71	2286911.70
236	495850.86	2286916.40
237	495857.85	2286922.69
238	495863.38	2286930.31
239	495867.21	2286938.90
240	495869.16	2286948.10
211	495869.16	2286957.51
с. Плотинское, скв. № 1		
241	495282.47	2291308.63
242	495285.02	2291314.36
243	495286.32	2291320.49
244	495286.32	2291326.76
245	495285.02	2291332.90
246	495282.47	2291338.63
247	495278.78	2291343.70
248	495274.12	2291347.90
249	495268.69	2291351.03
250	495262.73	2291352.97
251	495256.49	2291353.63
252	495250.25	2291352.97
253	495244.28	2291351.03
254	495238.85	2291347.90
255	495234.19	2291343.70
256	495230.50	2291338.63
257	495227.96	2291332.90
258	495226.65	2291326.76
259	495226.65	2291320.49
260	495227.96	2291314.36
261	495230.50	2291308.63
262	495234.19	2291303.55
263	495238.85	2291299.36
264	495244.28	2291296.22
265	495250.25	2291294.28
266	495256.49	2291293.63
267	495262.73	2291294.28
268	495268.69	2291296.22
269	495274.12	2291299.36
270	495278.78	2291303.55
241	495282.47	2291308.63
д. Окишино, скв. № 2		
271	500856.38	2287825.40
272	500856.38	2287831.67
273	500855.07	2287837.80
274	500852.52	2287843.53
275	500848.83	2287848.61
276	500844.17	2287852.80
277	500838.74	2287855.94
278	500832.78	2287857.88
279	500826.54	2287858.53
280	500820.30	2287857.88
281	500814.34	2287855.94
282	500808.90	2287852.80
283	500804.25	2287848.61
284	500800.56	2287843.53
285	500798.01	2287837.80
286	500796.70	2287831.67
287	500796.70	2287825.40

Обозначение характерных точек границ	Координаты (система координат ГСК-52)	
	Х	У
1	2	3
288	500798.01	2287819.26
289	500800.56	2287813.53
290	500804.25	2287808.46
291	500808.90	2287804.26
292	500814.34	2287801.13
293	500820.30	2287799.19
294	500826.54	2287798.53
295	500832.78	2287799.19
296	500838.74	2287801.13
297	500844.17	2287804.26
298	500848.83	2287808.46
299	500852.52	2287813.53
300	500855.07	2287819.26
271	500856.38	2287825.40
д. Ушаковка, скв. № 1		
301	503422.22	2287034.45
302	503420.91	2287040.58
303	503418.36	2287046.31
304	503414.67	2287051.38
305	503410.01	2287055.58
306	503404.58	2287058.72
307	503398.62	2287060.65
308	503392.38	2287061.31
309	503386.14	2287060.65
310	503380.18	2287058.72
311	503374.74	2287055.58
312	503370.09	2287051.38
313	503366.40	2287046.31
314	503363.85	2287040.58
315	503362.54	2287034.45
316	503362.54	2287028.17
317	503363.85	2287022.04
318	503366.40	2287016.31
319	503370.09	2287011.24
320	503374.74	2287007.04
321	503380.18	2287003.90
322	503386.14	2287001.96
323	503392.38	2287001.31
324	503398.62	2287001.96
325	503404.58	2287003.90
326	503410.01	2287007.04
327	503414.67	2287011.24
328	503418.36	2287016.31
329	503420.91	2287022.04
330	503422.22	2287028.17
301	503422.22	2287034.45

3. Границы третьих поясов ЗСО водозаборных скважин МУП «ЖКХ Лысковского района».

Размер третьего пояса ЗСО водозаборной скважины № 1 с. Трофимово составляет 248,0 м.



Размер третьего пояса ЗСО водозаборной скважины № 2 с. Трофимово составляет 253,0 м.



Размер третьего пояса ЗСО водозаборной скважины № 3 с. Трофимово составляет 174,0 м.



Размер третьего пояса ЗСО водозаборной скважины № 4 д. Неверово составляет 165,0 м.



Размер третьего пояса ЗСО водозаборной скважины № 5 д. Неверово составляет 169,0 м.

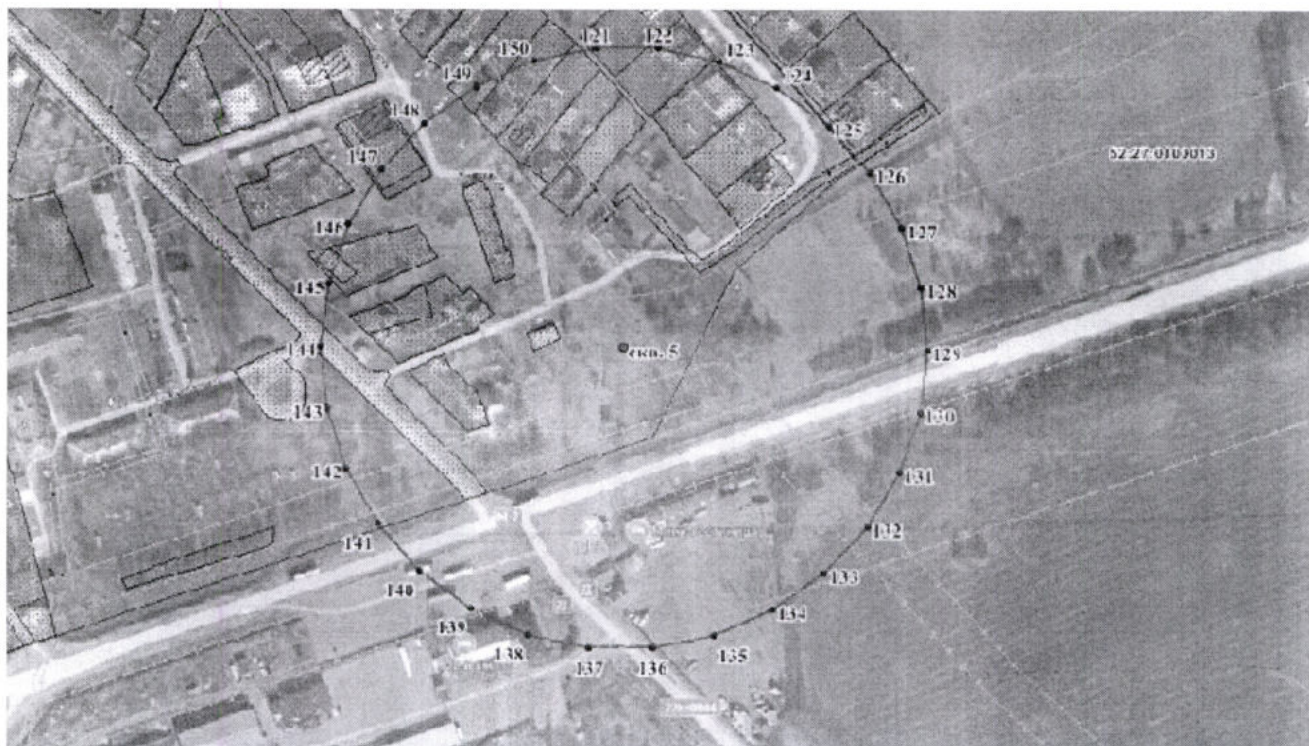

Размер третьего пояса ЗСО водозаборной скважины № 2 с. Чернуха составляет 166,0 м.

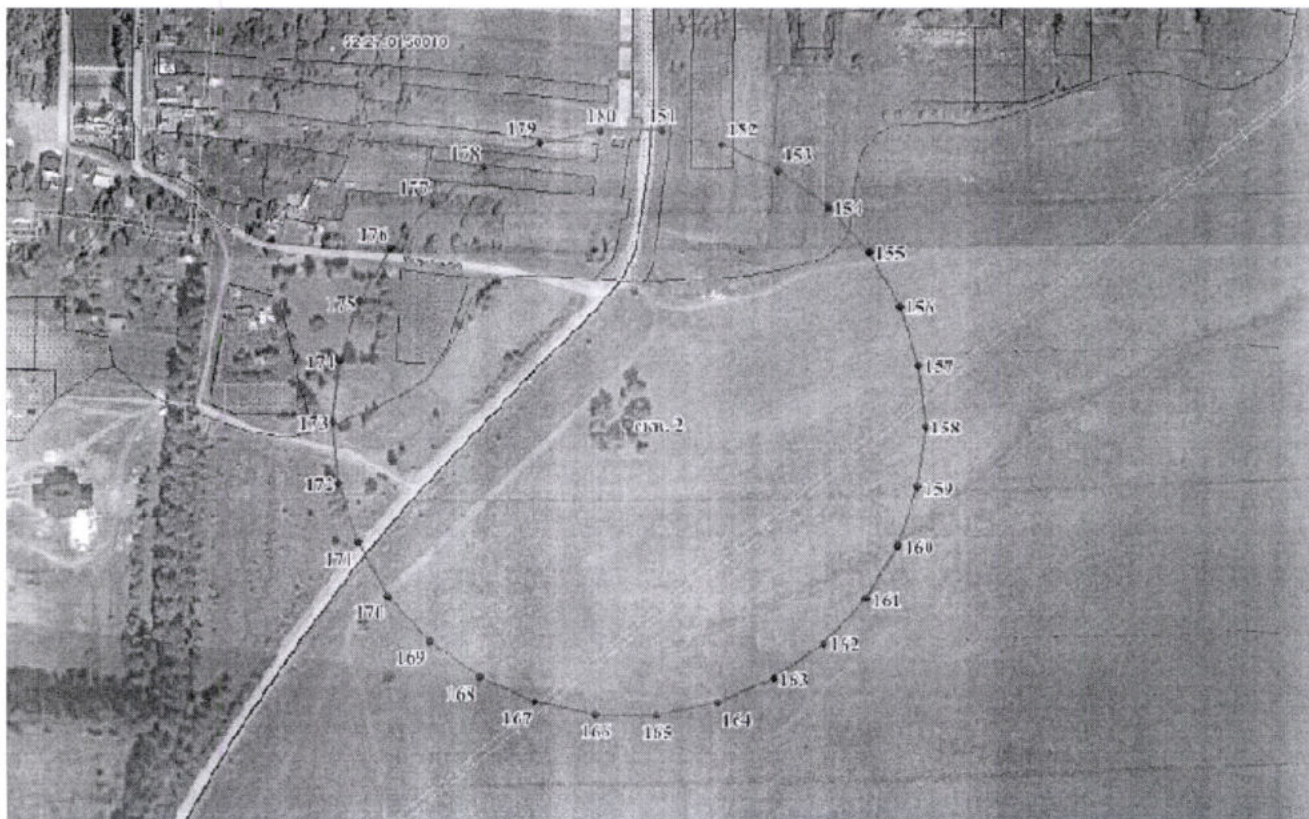

Размер третьего пояса ЗСО водозаборной скважины № 3 с. Чернуха составляет 302,0 м.



Размер третьего пояса ЗСО водозаборной скважины № 1 с. Плотинское составляет 143,0 м.

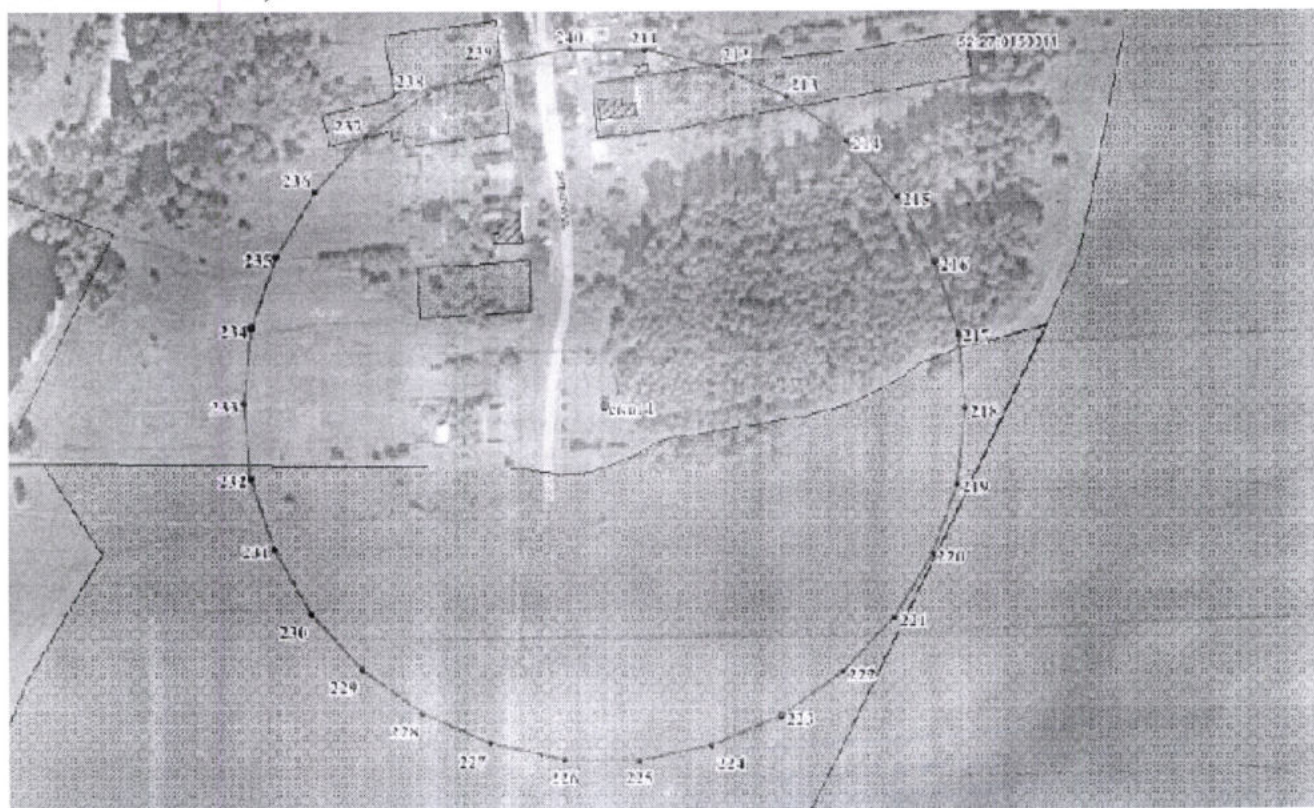

Размер третьего пояса ЗСО водозаборной скважины № 2 д. Окишино составляет 73,0 м.

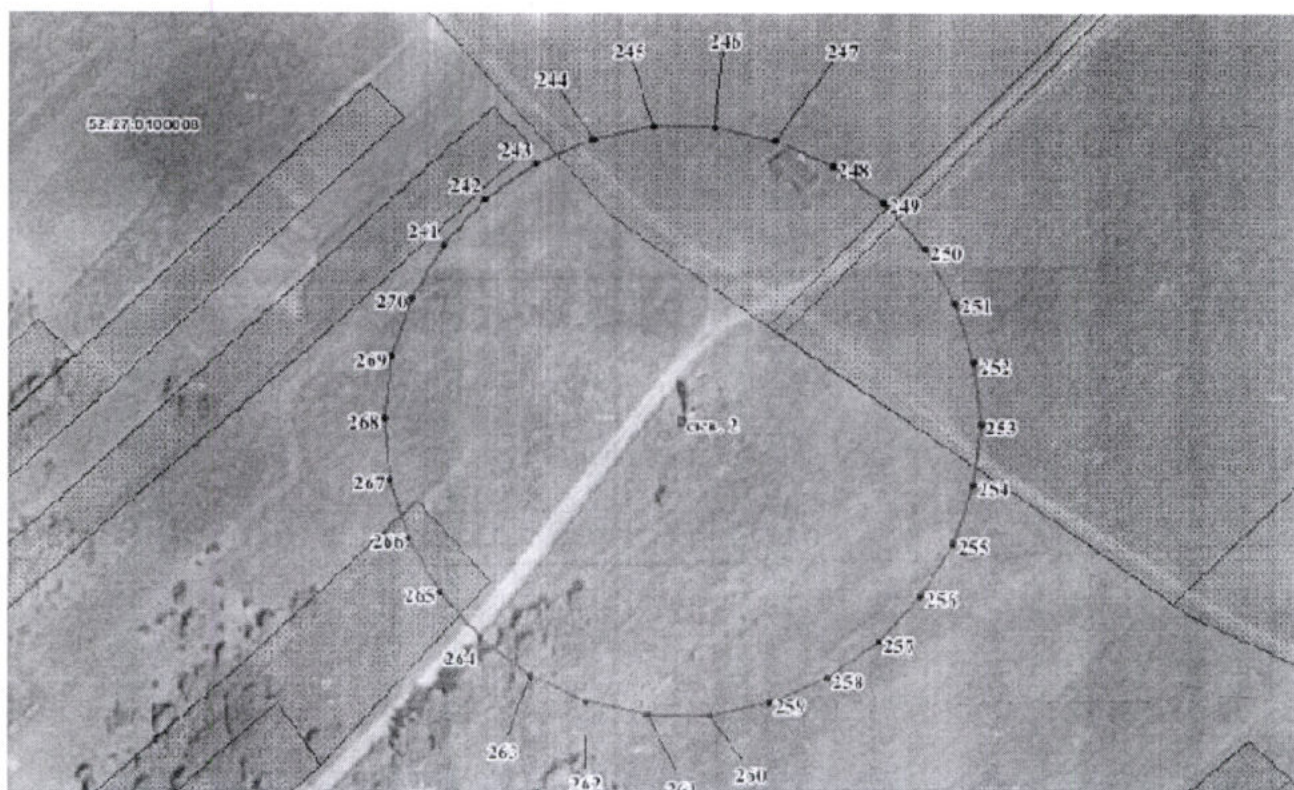

Размер третьего пояса ЗСО водозаборной скважины № 1 д. Ушаковка составляет 173,0 м.

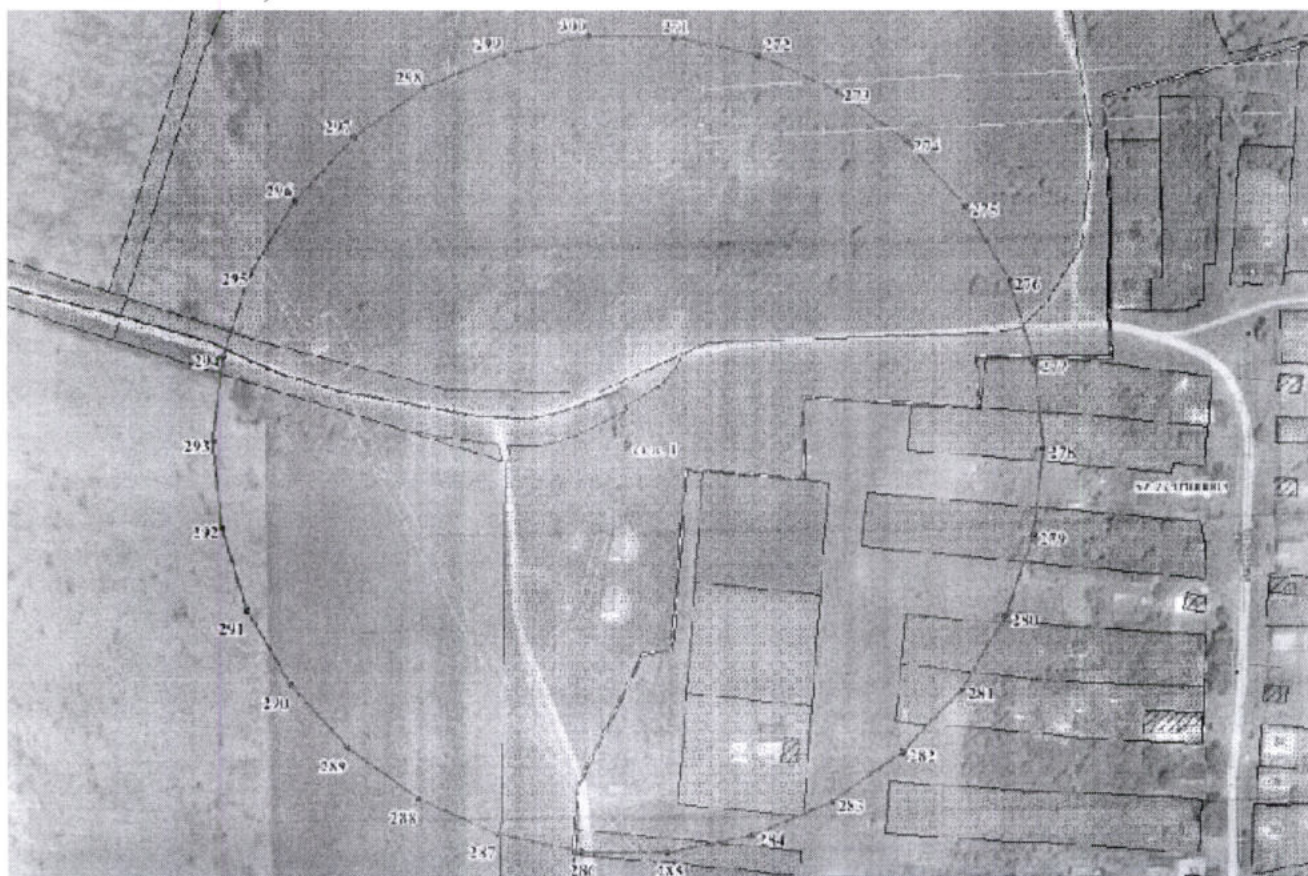

Координаты характерных точек
 границ третьих поясов ЗСО водозаборных скважин
 МУП «ЖКХ Лысковского района»

Обозначение характерных точек границ	Координаты (система координат ГСК-52)	
	X	Y
1	2	3
с. Трофимово, скв. № 1		
1	498924.57	2283031.61
2	498913.79	2283082.33
3	498892.70	2283129.69
4	498862.23	2283171.63
5	498823.70	2283206.33
6	498778.80	2283232.25
7	498729.49	2283248.27
8	498677.93	2283253.69
9	498626.37	2283248.27
10	498577.06	2283232.25
11	498532.16	2283206.33
12	498493.63	2283171.63
13	498463.16	2283129.69
14	498442.07	2283082.33
15	498431.29	2283031.61
16	498431.29	2282979.77
17	498442.07	2282929.05
18	498463.16	2282881.69
19	498493.63	2282839.75
20	498532.16	2282805.05
21	498577.06	2282779.13
22	498626.37	2282763.11
23	498677.93	2282757.69
24	498729.49	2282763.11
25	498778.80	2282779.13
26	498823.70	2282805.05
27	498862.23	2282839.75
28	498892.70	2282881.69
29	498913.79	2282929.05
30	498924.57	2282979.77
1	498924.57	2283031.61
с. Трофимово, скв. № 2		
31	498488.96	2282509.49
32	498477.97	2282561.22
33	498456.45	2282609.54
34	498425.36	2282652.33
35	498386.06	2282687.72
36	498340.25	2282714.17
37	498289.95	2282730.51
38	498237.35	2282736.04
39	498184.75	2282730.51
40	498134.44	2282714.17
41	498088.64	2282687.72
42	498049.33	2282652.33
43	498018.25	2282609.54
44	497996.73	2282561.22
45	497985.74	2282509.49
46	497985.74	2282456.60
47	497996.73	2282404.86

Обозначение характерных точек границ	Координаты (система координат ГСК-52)	
	Х	У
1	2	3
48	498018.25	2282356.54
49	498049.33	2282313.75
50	498088.64	2282278.36
51	498134.44	2282251.92
52	498184.75	2282235.57
53	498237.35	2282230.04
54	498289.95	2282235.57
55	498340.25	2282251.92
56	498386.06	2282278.36
57	498425.36	2282313.75
58	498456.45	2282356.54
59	498477.97	2282404.86
60	498488.96	2282456.60
31	498488.96	2282509.49
с. Трофимово, скв. № 3		
61	498377.54	2283848.19
62	498369.98	2283883.77
63	498355.18	2283917.00
64	498333.80	2283946.43
65	498306.77	2283970.77
66	498275.27	2283988.96
67	498240.67	2284000.20
68	498204.50	2284004.00
69	498168.32	2284000.20
70	498133.72	2283988.96
71	498102.22	2283970.77
72	498075.19	2283946.43
73	498053.81	2283917.00
74	498039.01	2283883.77
75	498031.45	2283848.19
76	498031.45	2283811.81
77	498039.01	2283776.23
78	498053.81	2283743.00
79	498075.19	2283713.57
80	498102.22	2283689.23
81	498133.72	2283671.05
82	498168.32	2283659.80
83	498204.50	2283656.00
84	498240.67	2283659.80
85	498275.27	2283671.05
86	498306.77	2283689.23
87	498333.80	2283713.57
88	498355.18	2283743.00
89	498369.98	2283776.23
90	498377.54	2283811.81
61	498377.54	2283848.19
д. Неверово, скв. № 4		
91	497168.72	2282136.03
92	497168.72	2282170.52
93	497161.55	2282204.26
94	497147.52	2282235.77
95	497127.24	2282263.68
96	497101.61	2282286.76
97	497071.74	2282304.01

Обозначение характерных точек границ	Координаты (система координат ГСК-52)	
	X	Y
1	2	3
98	497038.93	2282314.67
99	497004.63	2282318.27
100	496970.32	2282314.67
101	496937.51	2282304.01
102	496907.64	2282286.76
103	496882.01	2282263.68
104	496861.73	2282235.77
105	496847.70	2282204.26
106	496840.53	2282170.52
107	496840.53	2282136.03
108	496847.70	2282102.28
109	496861.73	2282070.77
110	496882.01	2282042.87
111	496907.64	2282019.78
112	496937.51	2282002.54
113	496970.32	2281991.88
114	497004.63	2281988.27
115	497038.93	2281991.88
116	497071.74	2282002.54
117	497101.61	2282019.78
118	497127.24	2282042.87
119	497147.52	2282070.77
120	497161.55	2282102.28
91	497168.72	2282136.03
д. Неверово, скв. № 5		
121	496487.24	2282905.70
122	496487.24	2282941.03
123	496479.89	2282975.59
124	496465.52	2283007.86
125	496444.75	2283036.45
126	496418.50	2283060.09
127	496387.90	2283077.75
128	496354.30	2283088.67
129	496319.16	2283092.36
130	496284.02	2283088.67
131	496250.42	2283077.75
132	496219.83	2283060.09
133	496193.57	2283036.45
134	496172.80	2283007.86
135	496158.43	2282975.59
136	496151.09	2282941.03
137	496151.09	2282905.70
138	496158.43	2282871.14
139	496172.80	2282838.86
140	496193.57	2282810.28
141	496219.83	2282786.64
142	496250.42	2282768.97
143	496284.02	2282758.06
144	496319.16	2282754.36
145	496354.30	2282758.06
146	496387.90	2282768.97
147	496418.50	2282786.64
148	496444.75	2282810.28
149	496465.52	2282838.86

Обозначение характерных точек границ	Координаты (система координат ГСК-52)	
	X	Y
1	2	3
150	496479.89	2282871.14
121	496487.24	2282905.70
с. Чернуха, скв. № 2		
151	495466,2	2287922
152	495459,0	2287956
153	495444,8	2287988
154	495424,4	2288016
155	495398,7	2288039
156	495368,6	2288056
157	495335,6	2288067
158	495301,1	2288071
159	495266,6	2288067
160	495233,6	2288056
161	495203,5	2288039
162	495177,7	2288016
163	495157,3	2287988
164	495143,2	2287956
165	495136,0	2287922
166	495136,0	2287887
167	495143,2	2287853
168	495157,3	2287822
169	495177,7	2287794
170	495203,5	2287770
171	495233,6	2287753
172	495266,6	2287742
173	495301,1	2287739
174	495335,6	2287742
175	495368,6	2287753
176	495398,7	2287770
177	495424,4	2287794
178	495444,8	2287822
179	495459,0	2287853
180	495466,2	2287887
151	495466,2	2287922
с. Чернуха, скв. № 3		
181	496124.76	2286984.37
182	496111.63	2287046.13
183	496085.95	2287103.80
184	496048.84	2287154.88
185	496001.92	2287197.13
186	495947.24	2287228.70
187	495887.20	2287248.21
188	495824.41	2287254.80
189	495761.62	2287248.21
190	495701.58	2287228.70
191	495646.90	2287197.13
192	495599.98	2287154.88
193	495562.87	2287103.80
194	495537.19	2287046.13
195	495524.06	2286984.37
196	495524.06	2286921.24
197	495537.19	2286859.48
198	495562.87	2286801.80
199	495599.98	2286750.73

Обозначение характерных точек границ	Координаты (система координат ГСК-52)	
	Х	У
1	2	3
200	495646.90	2286708.48
201	495701.58	2286676.91
202	495761.62	2286657.40
203	495824.41	2286650.80
204	495887.20	2286657.40
205	495947.24	2286676.91
206	496001.92	2286708.48
207	496048.84	2286750.73
208	496085.95	2286801.80
209	496111.63	2286859.48
210	496124.76	2286921.24
181	496124.76	2286984.37
с. Плотинское, скв. № 1		
211	495398.70	2291338.57
212	495392.49	2291367.82
213	495380.33	2291395.13
214	495362.76	2291419.31
215	495340.54	2291439.32
216	495314.65	2291454.26
217	495286.22	2291463.50
218	495256.49	2291466.63
219	495226.76	2291463.50
220	495198.32	2291454.26
221	495172.43	2291439.32
222	495150.22	2291419.31
223	495132.65	2291395.13
224	495120.49	2291367.82
225	495114.27	2291338.57
226	495114.27	2291308.68
227	495120.49	2291279.44
228	495132.65	2291252.13
229	495150.22	2291227.94
230	495172.43	2291207.94
231	495198.32	2291192.99
232	495226.76	2291183.75
233	495256.49	2291180.63
234	495286.22	2291183.75
235	495314.65	2291192.99
236	495340.54	2291207.94
237	495362.76	2291227.94
238	495380.33	2291252.13
239	495392.49	2291279.44
240	495398.70	2291308.68
211	495398.70	2291338.57
д. Окишино, скв. № 2		
241	500869.45	2287769.47
242	500880.79	2287779.69
243	500889.76	2287792.03
244	500895.97	2287805.97
245	500899.14	2287820.90
246	500899.14	2287836.16
247	500895.97	2287851.09
248	500889.76	2287865.03
249	500880.79	2287877.38

Обозначение характерных точек границ	Координаты (система координат ГСК-52)	
	X	Y
1	2	3
250	500869.45	2287887.59
251	500856.23	2287895.22
252	500841.72	2287899.94
253	500826.54	2287901.53
254	500811.36	2287899.94
255	500796.85	2287895.22
256	500783.63	2287887.59
257	500772.29	2287877.38
258	500763.32	2287865.03
259	500757.11	2287851.09
260	500753.94	2287836.16
261	500753.94	2287820.90
262	500757.11	2287805.97
263	500763.32	2287792.03
264	500772.29	2287779.69
265	500783.63	2287769.47
266	500796.85	2287761.84
267	500811.36	2287757.13
268	500826.54	2287755.53
269	500841.72	2287757.13
270	500856.23	2287761.84
241	500869.45	2287769.47
д. Ушаковка, скв. № 1		
271	503564.43	2287049.39
272	503556.91	2287084.77
273	503542.20	2287117.81
274	503520.94	2287147.07
275	503494.07	2287171.27
276	503462.74	2287189.35
277	503428.35	2287200.53
278	503392.38	2287204.31
279	503356.41	2287200.53
280	503322.01	2287189.35
281	503290.69	2287171.27
282	503263.81	2287147.07
283	503242.56	2287117.81
284	503227.85	2287084.77
285	503220.33	2287049.39
286	503220.33	2287013.23
287	503227.85	2286977.85
288	503242.56	2286944.81
289	503263.81	2286915.55
290	503290.69	2286891.35
291	503322.01	2286873.27
292	503356.41	2286862.09
293	503392.38	2286858.31
294	503428.35	2286862.09
295	503462.74	2286873.27
296	503494.07	2286891.35
297	503520.94	2286915.55
298	503542.20	2286944.81
299	503556.91	2286977.85
300	503564.43	2287013.23
271	503564.43	2287049.39