



Министерство экологии и природных ресурсов  
Нижегородской области

Включен в Реестр  
нормативных актов органов  
исполнительной власти  
Нижегородской области

04 МАЙ 2022

№ в реестре

19981-319-319-346/22/1/09

## П Р И К А З

28.03.2022

319-346/22П/од

№

г. Нижний Новгород

**Об установлении местоположения береговых  
линий (границ водных объектов), границ  
водоохранных зон и прибрежных защитных  
полос ручья б/н (притока реки Чека) на  
территории Большеболдинского  
муниципального района Нижегородской  
области**

В соответствии со статьями 5, 26 и 65 Водного Кодекса Российской Федерации, частями 13 и 14 статьи 105, частями 6 и 7 статьи 106 Земельного Кодекса Российской Федерации, Федеральным законом «О государственной регистрации недвижимости» от 13 июля 2015 г. № 218-ФЗ, Правилами установления границ водоохранных зон и границ прибрежных защитных полос водных объектов, утвержденными постановлением Правительства Российской Федерации от 10 января 2009 г. № 17, Правилами определения местоположения береговой линии (границы водного объекта), случаев и периодичности ее определения, утвержденными постановлением Правительства Российской Федерации от 29 апреля 2016 г. № 377, Положением о министерстве экологии и природных ресурсов Нижегородской области, утвержденным постановлением Правительства Нижегородской области от 31 декабря 2010 г. № 965, пунктом 22 Правил предоставления документов, направляемых или предоставляемых в соответствии с частями 1, 3 - 13.3, 15, 15.1, 15.2 статьи 32 Федерального закона «О государственной регистрации недвижимости» в федеральный орган исполнительной власти (его территориальные органы), уполномоченный Правительством Российской Федерации на осуществление государственного кадастрового учета, государственной регистрации прав, ведение Единого государственного реестра недвижимости, утвержденных постановлением Правительства Российской Федерации от 31 декабря 2015 г. № 1532, Требованиями к описанию местоположения береговой линии (границы водного объекта), утвержденными приказом

Минэкономразвития России от 23 марта 2016 г. № 164  
п р и к а з ы в а ю:

1. Установить местоположение береговых линий (границ водных объектов), границ водоохранных зон и границ прибрежных защитных полос водных объектов на территории Нижегородской области в соответствии с перечнем водных объектов, в отношении которых устанавливаются границы водоохранных зон и прибрежных защитных полос, местоположения береговых линий (границ водных объектов) согласно приложению 1 к настоящему приказу и в соответствии с координатами характерных точек береговых линий (границ водных объектов), границ водоохранных зон и прибрежных защитных полос ручья б/н (притока реки Чека) на территории Большеболдинского муниципального района Нижегородской области согласно приложению 2 к настоящему приказу.

2. Утвердить текстовое описание границ водоохранных зон и прибрежных защитных полос, местоположения береговых линий (границ водных объектов) и графическое описание границ водоохранных зон и прибрежных защитных полос, местоположения береговых линий (границ водных объектов) ручья б/н (притока реки Чека) на территории Большеболдинского муниципального района Нижегородской области согласно приложениям 3 и 4 к настоящему приказу соответственно.

3. Ограничения хозяйственной и иной деятельности в границах водоохранных зон и прибрежных защитных полос установлены статьей 65 Водного кодекса Российской Федерации.

4. Отделу водопользования и распоряжения водными объектами направить:

4.1. В Федеральное агентство водных ресурсов для внесения в государственный водный реестр в соответствии с Положением о ведении государственного водного реестра, утвержденным постановлением Правительства Российской Федерации от 28 апреля 2007 г. № 253 «О порядке ведения государственного водного реестра»:

- результаты работ по установлению местоположения береговых линий (границ водных объектов), указанных в приложении 1 к настоящему приказу (в соответствии с пунктом 12 Правил определения местоположения береговой линии (границы водного объекта), случаев и периодичности ее определения, утвержденных постановлением Правительства Российской Федерации от 29 апреля 2016 г. № 377),

- сведения о границах водоохранных зон и границах прибрежных защитных полос водных объектов, указанных в приложении 1 к настоящему приказу (в соответствии с пунктом 5 Правил установления границ водоохранных зон и границ прибрежных защитных полос водных объектов, утвержденных постановлением Правительства Российской Федерации от 10 января 2009 г. № 17).

4.2. В орган местного самоуправления муниципального, городского

округа, поселения, применительно к территориям которых устанавливаются границы водоохранных зон и прибрежных защитных полос, сведения о границах водоохранных зон и границах прибрежных защитных полос водных объектов, указанных в приложении 1 к настоящему приказу (в том числе с использованием единой системы межведомственного электронного взаимодействия и подключаемых к ней региональных систем межведомственного электронного взаимодействия) (в соответствии с пунктом 5 Правил установления границ водоохранных зон и границ прибрежных защитных полос водных объектов, утвержденных постановлением Правительства Российской Федерации от 10 января 2009 г. № 17).

4.3. В Федеральную службу государственной регистрации, кадастра и картографии (ее территориальные органы) для внесения в Единый государственный реестр недвижимости сведения о границах водоохранных зон и границах прибрежных защитных полос водных объектов, указанных в приложении 1 к настоящему приказу (в соответствии с пунктом 5 Правил установления границ водоохранных зон и границ прибрежных защитных полос водных объектов, утвержденных постановлением Правительства Российской Федерации от 10 января 2009 г. № 17).

5. Управлению распоряжения водными объектами и финансового обеспечения деятельности разместить настоящий приказ на официальном сайте министерства экологии и природных ресурсов Нижегородской области.

6. Контроль за исполнением настоящего приказа оставляю за собой.

Министр

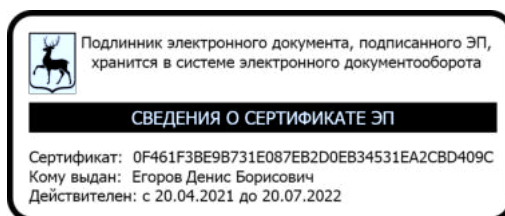

Д.Б.Егоров

ПРИЛОЖЕНИЕ 1  
к приказу министерства экологии и  
природных ресурсов Нижегородской  
области  
от 28.03.2022 319-346/22П/од

**ПЕРЕЧНЬ**  
**водных объектов, в отношении которых устанавливаются границы**  
**водоохранной зоны и прибрежной защитной полосы, местоположения**  
**береговой линии (границы водного объекта)**

№, п/п	Наименование водотока	Впадает		Местоположение
		Куда	С какого берега	
1	2	3	4	5
1	Ручей б/н № 61	р. Чека	лв	Большеболдинский район

к приказу министерства экологии и  
природных ресурсов Нижегородской  
области  
от 28.03.2022 319-346/22П/од

**Координаты характерных точек  
береговых линий (границ водных объектов), границ водоохранных зон  
и прибрежных защитных полос ручья б/н (притока реки Чека) на  
территории Большеболдинского муниципального района  
Нижегородской области**

Береговая линия ручья без названия (приток реки Чека) на территории Большеболдинского муниципального района Нижегородской области		
Система координат – МСК 52		
Номер и координаты характерных точек водоохранной зоны		
№ точки на картографическом материале	X, м	Y, м
1	387672,06	2295813,01
2	387675,75	2295786,49
3	387674,99	2295770,67
4	387667,98	2295745,67
5	387668,75	2295726,40
6	387671,84	2295691,59
7	387688,13	2295662,12
8	387696,69	2295643,43
9	387711,49	2295620,07
10	387711,59	2295619,58
11	387711,59	2295614,26
12	387713,13	2295603,47
13	387713,10	2295602,97
14	387709,98	2295591,29
15	387703,02	2295567,31
16	387703,02	2295549,48
17	387703,79	2295523,97
18	387706,12	2295510,01
19	387708,46	2295491,32
20	387710,01	2295481,20
21	387713,13	2295471,07
22	387715,47	2295457,83
23	387715,49	2295444,44
24	387717,02	2295429,80
25	387720,08	2295414,53
26	387730,65	2295404,71
27	387748,56	2295389,14
28	387759,65	2295375,73
29	387759,86	2295375,28
30	387759,88	2295371,13
31	387759,72	2295370,65
32	387746,48	2295350,41
33	387731,68	2295320,81
34	387731,32	2295320,47
35	387730,84	2295320,35
36	387730,36	2295320,47
37	387730,00	2295320,81

38	387729,84	2295321,29
39	387729,94	2295321,78
40	387744,74	2295351,38
41	387757,88	2295371,48
42	387757,88	2295374,74
43	387747,28	2295387,60
44	387729,38	2295403,17
45	387718,48	2295413,30
46	387718,21	2295413,72
47	387715,09	2295429,30
48	387713,49	2295444,34
49	387713,49	2295457,58
50	387711,19	2295470,60
51	387708,08	2295480,70
52	387706,48	2295491,07
53	387704,14	2295509,76
54	387701,80	2295523,78
55	387701,02	2295549,48
56	387701,02	2295567,40
57	387708,05	2295591,79
58	387711,13	2295603,34
59	387709,59	2295614,12
60	387709,59	2295619,35
61	387694,95	2295642,46
62	387686,37	2295661,18
63	387670,03	2295690,75
64	387669,87	2295691,23
65	387666,76	2295726,27
66	387665,98	2295745,74
67	387673,00	2295770,90
68	387673,77	2295786,24
69	387669,88	2295814,08

Водоохранная зона ручья без названия (приток реки Чека) на территории  
Большеболдинского муниципального района Нижегородской области

Система координат – МСК 52

Номер и координаты характерных точек водоохранной зоны

№ точки на картографическом материале	X, м	Y, м
1	387651,55	2295617,67
2	387659,72	2295604,64
3	387652,98	2295581,25
4	387651,02	2295567,40
5	387651,02	2295549,48
6	387651,04	2295547,96
7	387651,82	2295522,26
8	387652,48	2295515,55
9	387654,65	2295502,54
10	387656,87	2295484,86
11	387657,06	2295483,45
12	387658,66	2295473,08
13	387660,29	2295465,99
14	387662,49	2295458,85
15	387663,49	2295453,20
16	387663,49	2295444,34
17	387663,77	2295439,05
18	387665,37	2295424,01

19	387666,06	2295419,48
20	387669,18	2295403,90
21	387674,91	2295388,72
22	387676,15	2295386,68
23	387676,42	2295386,26
24	387684,44	2295376,67
25	387695,34	2295366,54
26	387696,09	2295365,88
27	387685,22	2295344,14
28	387680,95	2295331,78
29	387680,85	2295331,29
30	387679,84	2295321,29
31	387682,41	2295305,48
32	387682,57	2295305,00
33	387686,70	2295295,81
34	387695,67	2295284,46
35	387696,03	2295284,12
36	387705,36	2295277,17
37	387718,23	2295271,96
38	387718,71	2295271,84
39	387730,84	2295270,35
40	387742,97	2295271,84
41	387743,45	2295271,96
42	387756,32	2295277,17
43	387765,65	2295284,12
44	387766,01	2295284,46
45	387774,98	2295295,81
46	387776,40	2295298,45
47	387789,91	2295325,46
48	387801,56	2295343,28
49	387803,02	2295345,65
50	387807,15	2295354,84
51	387807,31	2295355,32
52	387809,88	2295371,13
53	387809,86	2295375,52
54	387805,17	2295396,42
55	387804,96	2295396,87
56	387802,95	2295400,73
57	387798,18	2295407,59
58	387787,09	2295421,00
59	387781,36	2295426,87
60	387766,22	2295440,04
61	387765,49	2295447,08
62	387765,47	2295457,90
63	387764,71	2295466,53
64	387762,37	2295479,77
65	387760,91	2295485,79
66	387758,88	2295492,40
67	387757,99	2295498,21
68	387755,73	2295516,22
69	387755,44	2295518,24
70	387753,67	2295528,86
71	387753,02	2295550,23
72	387753,02	2295560,20
73	387758,00	2295577,35
74	387758,29	2295578,39
75	387761,41	2295590,07
76	387763,01	2295599,98
77	387763,04	2295600,48

78	387763,13	2295603,47
79	387762,63	2295610,53
80	387761,59	2295617,81
81	387761,59	2295619,58
82	387760,58	2295629,58
83	387758,25	2295635,82
84	387672,43	2295612,83
1	387651,55	2295617,67

Прибрежная защитная полоса ручья без названия (приток реки Чека) на территории Большеболдинского муниципального района Нижегородской области

Система координат – МСК 52

Номер и координаты характерных точек водоохранной зоны

№ точки на картографическом материале	X, м	Y, м
1	387645,75	2295770,23
2	387642,76	2295771,82
3	387633,38	2295781,19
4	387627,45	2295756,49
5	387625,98	2295745,74
6	387626,01	2295744,14
7	387626,79	2295724,67
8	387626,92	2295722,73
9	387630,03	2295687,69
10	387631,92	2295678,58
11	387632,08	2295678,10
12	387635,02	2295671,40
13	387650,63	2295643,15
14	387658,59	2295625,79
15	387660,31	2295622,46
16	387661,16	2295621,05
17	387670,24	2295606,72
18	387670,38	2295605,76
19	387669,50	2295602,48
20	387662,58	2295578,48
21	387661,02	2295567,40
22	387661,02	2295549,48
23	387661,04	2295548,27
24	387661,82	2295522,57
25	387662,35	2295517,19
26	387664,55	2295503,98
27	387666,79	2295486,10
28	387666,95	2295484,97
29	387668,55	2295474,60
30	387669,85	2295468,93
31	387672,23	2295461,20
32	387673,49	2295454,07
33	387673,49	2295444,34
34	387673,71	2295440,11
35	387675,31	2295425,07
36	387675,87	2295421,45
37	387678,99	2295405,87
38	387683,57	2295393,72
39	387684,56	2295392,09
40	387684,83	2295391,67
41	387691,25	2295384,00
42	387702,15	2295373,87

43	387703,13	2295372,99
44	387708,49	2295368,32
45	387694,16	2295339,67
46	387690,75	2295329,78
47	387690,65	2295329,29
48	387689,84	2295321,29
49	387691,89	2295308,64
50	387692,05	2295308,16
51	387695,36	2295300,81
52	387702,54	2295291,73
53	387702,90	2295291,39
54	387710,36	2295285,83
55	387720,66	2295281,66
56	387721,14	2295281,54
57	387730,84	2295280,35
58	387740,54	2295281,54
59	387741,02	2295281,66
60	387751,32	2295285,83
61	387758,78	2295291,39
62	387759,14	2295291,73
63	387766,32	2295300,81
64	387767,46	2295302,92
65	387781,22	2295330,45
66	387793,19	2295348,75
67	387794,36	2295350,65
68	387797,67	2295358,00
69	387797,83	2295358,48
70	387799,88	2295371,13
71	387799,86	2295375,47
72	387796,11	2295392,20
73	387795,90	2295392,65
74	387794,29	2295395,73
75	387790,47	2295401,22
76	387779,38	2295414,63
77	387774,80	2295419,33
78	387757,39	2295434,46
79	387756,76	2295435,05
80	387756,61	2295435,82
81	387755,49	2295446,55
82	387755,47	2295457,89
83	387754,86	2295464,79
84	387752,52	2295478,03
85	387751,36	2295482,84
86	387749,10	2295490,16
87	387748,08	2295496,83
88	387745,81	2295514,98
89	387745,57	2295516,60
90	387743,69	2295527,88
91	387743,02	2295550,08
92	387743,02	2295561,62
93	387748,39	2295580,14
94	387748,63	2295580,97
95	387751,75	2295592,65
96	387753,03	2295600,57
97	387753,06	2295601,07
98	387753,13	2295603,47
99	387752,73	2295609,12
100	387751,59	2295617,10
101	387751,59	2295619,58

102	387750,78	2295627,58
103	387750,68	2295628,07
104	387746,13	2295640,07
105	387745,28	2295641,48
106	387731,93	2295662,55
107	387724,50	2295678,78
108	387723,14	2295681,47
109	387710,94	2295703,54
110	387708,68	2295728,97
111	387708,20	2295740,95
112	387713,50	2295759,87
113	387714,94	2295768,75
114	387715,70	2295784,57
115	387715,73	2295787,83
116	387697,43	2295769,53
117	387672,43	2295762,83
118	387650,42	2295767,94
1	387645,75	2295770,23

**Текстовое описание границ  
водоохранных зон и прибрежных защитных полос, местоположения береговых  
линий (границ водных объектов) ручья б/н (притока реки Чека) на территории  
Большеболдинского муниципального района Нижегородской области**

1. Границы водоохранной зоны и прибрежной защитной полосы, местоположение береговой линии (границы водного объекта) – ручья б/н (притока реки Чека):

- 1) местоположение береговой линии (границы водного объекта) определено на схеме № 1 следующими поворотными точками:

Контур	Часть	Поворотные точки местоположения береговой линии (границы водного объекта)	
		Начало участка	Конец участка
-	-	1	69

Протяженность береговой линии составляет: 1,07 км.

- 2) граница водоохранной зоны на схеме № 1 определена следующими поворотными точками:

Контур	Часть	Поворотные точки местоположения водоохранной зоны	
		Начало участка	Конец участка
-	-	1	84

Ширина водоохранной зоны составляет 50 метров.

Площадь водоохранной зоны составляет 4,45 га.

- 3) граница прибрежной защитной полосы на схеме № 1 определена следующими поворотными точками:

Контур	Часть	Поворотные точки местоположения прибрежной защитной полосы	
		Начало участка	Конец участка
-	-	1	118

Ширина прибрежной защитной полосы составляет: 40 метров.



Площадь прибрежной защитной полосы составляет: 4,24га.

**Графическое описание границ  
водоохранных зон и прибрежных защитных полос, местоположения береговых  
линий (границ водных объектов) ручья б/н (притока реки Чека) на территории  
Большеболдинского муниципального района Нижегородской области**

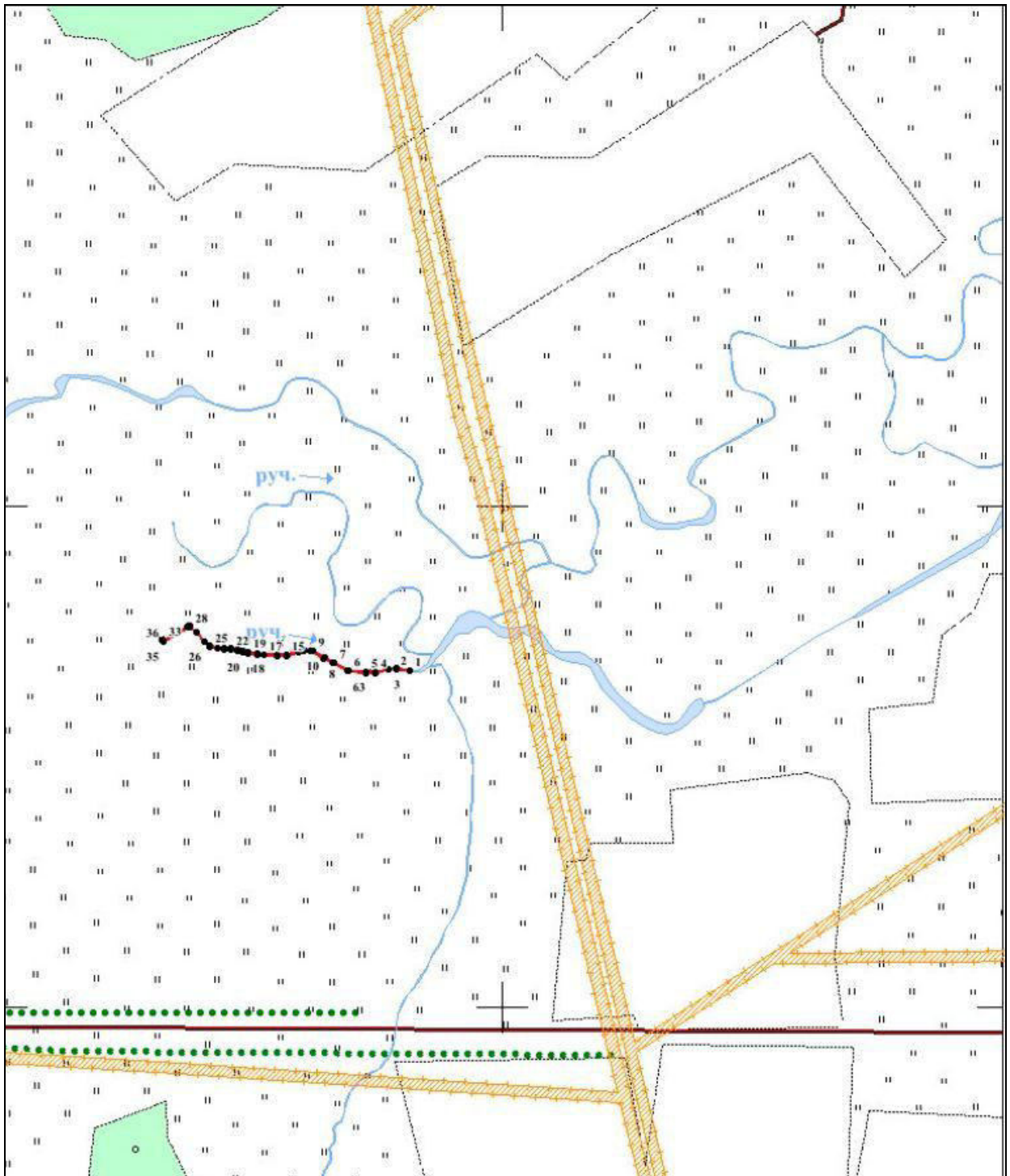
Схема № 1



**Используемые условные знаки и обозначения**

	- Граница береговой линии
 1	- Поворотная точка границы береговой линии
	- Граница кадастрового квартала
52:58:000000	- Номер кадастрового квартала