



**Министерство экологии и природных ресурсов  
Нижегородской области**

Включен в Реестр  
нормативных актов органов  
исполнительной власти  
Нижегородской области

06 МАЙ 2022

№ в реестре

10030-319-319-359/22П/од

**П Р И К А З**

29.03.2022

319-359/22П/од

№ \_\_\_\_\_

г. Нижний Новгород

**Об установлении местоположения береговых  
линий (границ водных объектов), границ  
водоохранных зон и прибрежных защитных  
полос ручья б/н (притока реки Сарга) на  
территории Краснооктябрьского  
муниципального района Нижегородской  
области**

В соответствии со статьями 5, 26 и 65 Водного Кодекса Российской Федерации, частями 13 и 14 статьи 105, частями 6 и 7 статьи 106 Земельного Кодекса Российской Федерации, Федеральным законом «О государственной регистрации недвижимости» от 13 июля 2015 г. № 218-ФЗ, Правилами установления границ водоохранных зон и границ прибрежных защитных полос водных объектов, утвержденными постановлением Правительства Российской Федерации от 10 января 2009 г. № 17, Правилами определения местоположения береговой линии (границы водного объекта), случаев и периодичности ее определения, утвержденными постановлением Правительства Российской Федерации от 29 апреля 2016 г. № 377, Положением о министерстве экологии и природных ресурсов Нижегородской области, утвержденным постановлением Правительства Нижегородской области от 31 декабря 2010 г. № 965, пунктом 22 Правил предоставления документов, направляемых или предоставляемых в соответствии с частями 1, 3 – 13.3, 15, 15.1, 15.2 статьи 32 Федерального закона «О государственной регистрации недвижимости» в федеральный орган исполнительной власти (его территориальные органы), уполномоченный Правительством Российской Федерации на осуществление государственного кадастрового учета, государственной регистрации прав, ведение Единого государственного реестра недвижимости, утвержденных постановлением Правительства Российской Федерации от 31 декабря 2015 г. № 1532, Требованиями к описанию местоположения береговой линии (границы водного объекта), утвержденными приказом

Минэкономразвития России от 23 марта 2016 г. № 164  
п р и к а з ы в а ю:

1. Установить местоположение береговых линий (границ водных объектов), границ водоохранных зон и границ прибрежных защитных полос водных объектов на территории Нижегородской области в соответствии с перечнем водных объектов, в отношении которых устанавливаются границы водоохранных зон и прибрежных защитных полос, местоположения береговых линий (границ водных объектов) согласно приложению 1 к настоящему приказу и в соответствии с координатами характерных точек береговых линий (границ водных объектов), границ водоохранных зон и прибрежных защитных полос ручья б/н (притока реки Сарга) на территории Краснооктябрьского муниципального района Нижегородской области согласно приложению 2 к настоящему приказу.

2. Утвердить текстовое описание границ водоохранных зон и прибрежных защитных полос, местоположения береговых линий (границ водных объектов) и графическое описание границ водоохранных зон и прибрежных защитных полос, местоположения береговых линий (границ водных объектов) ручья б/н (притока реки Сарга) на территории Краснооктябрьского муниципального района Нижегородской области согласно приложениям 3 и 4 к настоящему приказу соответственно.

3. Ограничения хозяйственной и иной деятельности в границах водоохранных зон и прибрежных защитных полос установлены статьей 65 Водного кодекса Российской Федерации.

4. Отделу водопользования и распоряжения водными объектами направить:

4.1. В Федеральное агентство водных ресурсов для внесения в государственный водный реестр в соответствии с Положением о ведении государственного водного реестра, утвержденным постановлением Правительства Российской Федерации от 28 апреля 2007 г. № 253 «О порядке ведения государственного водного реестра»:

- результаты работ по установлению местоположения береговых линий (границ водных объектов), указанных в приложении 1 к настоящему приказу (в соответствии с пунктом 12 Правил определения местоположения береговой линии (границы водного объекта), случаев и периодичности ее определения, утвержденных постановлением Правительства Российской Федерации от 29 апреля 2016 г. № 377),

- сведения о границах водоохранных зон и границах прибрежных защитных полос водных объектов, указанных в приложении 1 к настоящему приказу (в соответствии с пунктом 5 Правил установления границ водоохранных зон и границ прибрежных защитных полос водных объектов, утвержденных постановлением Правительства Российской Федерации от 10 января 2009 г. № 17).

4.2. В орган местного самоуправления муниципального, городского округа, поселения, применительно к территориям которых устанавливаются границы водоохранных зон и прибрежных защитных полос, сведения о границах

водоохранных зон и границах прибрежных защитных полос водных объектов, указанных в приложении 1 к настоящему приказу (в том числе с использованием единой системы межведомственного электронного взаимодействия и подключаемых к ней региональных систем межведомственного электронного взаимодействия) (в соответствии с пунктом 5 Правил установления границ водоохранных зон и границ прибрежных защитных полос водных объектов, утвержденных постановлением Правительства Российской Федерации от 10 января 2009 г. № 17).

4.3. В Федеральную службу государственной регистрации, кадастра и картографии (ее территориальные органы) для внесения в Единый государственный реестр недвижимости сведения о границах водоохранных зон и границах прибрежных защитных полос водных объектов, указанных в приложении 1 к настоящему приказу (в соответствии с пунктом 5 Правил установления границ водоохранных зон и границ прибрежных защитных полос водных объектов, утвержденных постановлением Правительства Российской Федерации от 10 января 2009 г. № 17).

5. Управлению распоряжения водными объектами и финансового обеспечения деятельности разместить настоящий приказ на официальном сайте министерства экологии и природных ресурсов Нижегородской области.

6. Контроль за исполнением настоящего приказа оставляю за собой.

Министр

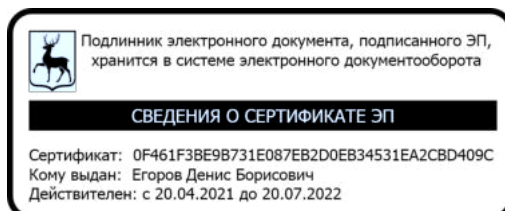

Д.Б. Егоров

ПРИЛОЖЕНИЕ 1  
к приказу министерства экологии и  
природных ресурсов Нижегородской  
области  
от 29.03.2022 319-359/22П/од

**ПЕРЕЧЕНЬ**  
**водных объектов, в отношении которых устанавливаются границы**  
**водоохранной зоны и прибрежной защитной полосы, местоположения**  
**береговой линии (границы водного объекта)**

№, п/п	Наименование водотока	Впадает		Местоположение
		Куда	С какого берега	
1	2	3	4	5
1	Ручей б/н № 11	р. Сарга	пр	Краснооктябрьский район

**Координаты характерных точек  
береговых линий (границ водных объектов), границ водоохранных зон  
и прибрежных защитных полос ручья б/н (притока реки Сарга) на  
территории Краснооктябрьского муниципального района  
Нижегородской области**

**Береговая линия приток 11 реки Сарги на территории  
Нижегородской области  
Система координат – МСК 52**

Номер и координаты характерных точек водоохранной зоны		
№ точки на картографическом материале	X, м	Y, м
1	401201.922	2310054.237
2	401134.554	2310006.693
3	401113.0299	2309982.586
4	401098.3526	2309958.412
5	401098.0333	2309958.1
6	401077.1288	2309950.247
7	401045.171	2309937.291
8	401011.6036	2309916.635
9	400987.5131	2309885.661
10	400971.9668	2309854.569
11	400916.469	2309779.104
12	400897.3447	2309759.1
13	400897.0405	2309758.891
14	400886.6497	2309754.561
15	400869.9456	2309752.765
16	400853.3286	2309755.358
17	400839.5448	2309755.358
18	400824.9522	2309755.358
19	400792.422	2309745.941
20	400779.6067	2309731.418
21	400764.8657	2309715.809
22	400733.657	2309686.332
23	400719.7031	2309678.452
24	400707.6721	2309668.14
25	400630.7036	2309592.036
26	400555.6122	2309458.673
27	400466.6122	2309301.829
28	400553.4237	2309466.698
29	400610.185	2309562.776
30	400621.2679	2309586.337
31	400628.5629	2309597.279

32	400706.4293	2309669.442
33	400718.599	2309679.876
34	400732.5015	2309687.716
35	400763.5748	2309717.063
36	400778.2671	2309732.62
37	400791.2455	2309747.328
38	400791.6701	2309747.598
39	400824.5743	2309757.123
40	400839.5448	2309757.158
41	400853.3993	2309757.158
42	400869.8748	2309754.568
43	400886.0787	2309756.273
44	400896.1741	2309760.48
45	400915.0534	2309780.217
46	400970.3912	2309855.442
47	400985.9429	2309886.546
48	401010.2828	2309917.869
49	401010.5216	2309918.083
50	401044.2917	2309938.864
51	401076.4635	2309951.92
52	401096.9756	2309959.612
53	401111.5342	2309983.591
54	401133.2798	2310007.969
55	401202.1543	2310056.239

**Водоохранная зона приток 11 реки Сарги на территории  
Нижегородской области  
Система координат – МСК 52**

Номер и координаты характерных точек водоохранной зоны		
№ точки на картографическом материале	X, м	Y, м
1	401101.3391	2310048.999
2	401100.1564	2310045.424
3	401095.983	2310041.27
4	401074.3354	2310017.024
5	401071.4322	2310013.455
6	401068.7949	2310009.54
7	401063.2168	2310000.353
8	401058.9295	2309998.745
9	401025.6398	2309985.268
10	401022.4547	2309983.846
11	401019.3134	2309982.178
12	400984.3171	2309960.666
13	400977.1536	2309955.319
14	400970.8152	2309948.566
15	400946.5699	2309917.393
16	400944.5705	2309914.633
17	400942.6672	2309911.594
18	400941.2215	2309908.906
19	400927.5818	2309881.627
20	400876.6902	2309812.446

21	400869.7639	2309805.205
22	400861.338	2309806.535
23	400857.4515	2309806.994
24	400853.3993	2309807.158
25	400839.5448	2309807.158
26	400824.8245	2309807.158
27	400817.8015	2309806.663
28	400810.671	2309805.151
29	400777.7668	2309795.626
30	400772.0804	2309793.6
31	400766.4704	2309790.814
32	400759.8072	2309786.209
33	400753.7542	2309780.41
34	400741.3354	2309766.336
35	400728.2049	2309752.433
36	400702.6354	2309728.284
37	400694.2302	2309723.556
38	400689.8421	2309720.78
39	400686.0593	2309717.839
40	400673.9367	2309707.448
41	400594.5761	2309633.952
42	400586.9604	2309625.014
43	400579.6654	2309614.072
44	400577.9666	2309611.337
45	400576.0235	2309607.619
46	400565.941	2309586.185
47	400510.375	2309492.13
48	400422.3705	2309325.124
49	400416.6122	2309301.829
50	400423.311	2309276.829
51	400441.6123	2309258.528
52	400466.6122	2309251.829
53	400491.6122	2309258.528
54	400509.9135	2309276.829
55	400599.0989	2309433.997
56	400670.837	2309561.404
57	400741.5623	2309631.335
58	400748.506	2309637.286
59	400757.9936	2309642.623
60	400763.36	2309646.11
61	400767.988	2309649.981
62	400799.1604	2309679.422
63	400815.937	2309697.064
64	400820.2928	2309701.957
65	400832.0437	2309705.358
66	400839.5448	2309705.358
67	400849.4054	2309705.358
68	400861.9125	2309703.383
69	400865.7992	2309702.925
70	400869.8513	2309702.761
71	400875.1796	2309703.04

72	400891.6317	2309704.772
73	400898.7662	2309706.051
74	400905.8807	2309708.408
75	400916.2715	2309712.737
76	400919.2021	2309714.071
77	400922.1443	2309715.641
78	400928.012	2309719.608
79	400933.4768	2309724.538
80	400952.5265	2309744.454
81	400954.6861	2309746.863
82	400956.745	2309749.476
83	401012.1628	2309824.809
84	401015.2425	2309829.521
85	401016.6882	2309832.208
86	401030.0203	2309858.872
87	401045.5153	2309878.795
88	401067.8226	2309892.522
89	401095.3027	2309903.663
90	401115.4553	2309911.22
91	401119.2495	2309912.824
92	401123.0332	2309914.798
93	401130.1457	2309918.064
94	401110.0503	2309973.774
95	401105.4895	2309991.198
96	401102.7208	2310007.741
97	401101.3391	2310048.999

**Прибрежная защитная полоса приток 11 реки Сарги на  
территории Нижегородской области  
Система координат – МСК 52**

Номер и координаты характерных точек водоохранной зоны		
№ точки на картографическом материале	X, м	Y, м
1	401165.225	2310080.067
2	401110.4847	2310040.868
3	401106.8116	2310037.96
4	401103.4424	2310034.609
5	401081.7948	2310010.364
6	401079.4723	2310007.509
7	401077.3427	2310004.35
8	401069.9686	2309992.205
9	401062.4408	2309989.382
10	401029.3968	2309976.001
11	401024.3134	2309973.518
12	400989.5579	2309952.149
13	400983.8271	2309947.872
14	400978.7087	2309942.426
15	400954.4634	2309911.254
16	400951.3275	2309906.594
17	400936.1436	2309876.39
18	400884.3628	2309806

19	400874.0603	2309795.229
20	400870.9183	2309794.899
21	400859.7784	2309796.658
22	400856.6691	2309797.025
23	400853.3993	2309797.158
24	400839.5448	2309797.158
25	400824.8245	2309797.158
26	400819.2061	2309796.762
27	400813.4516	2309795.545
28	400780.5474	2309786.02
29	400775.9984	2309784.4
30	400771.4704	2309782.153
31	400766.1398	2309778.47
32	400761.2524	2309773.794
33	400748.7217	2309759.593
34	400735.2789	2309745.359
35	400708.6087	2309720.171
36	400699.1329	2309714.84
37	400695.6207	2309712.618
38	400692.5672	2309710.247
39	400680.4447	2309699.856
40	400601.3734	2309626.617
41	400595.2809	2309619.467
42	400587.9859	2309608.525
43	400585.0724	2309603.363
44	400574.7897	2309581.503
45	400518.9847	2309487.044
46	400431.2189	2309320.465
47	400426.6122	2309301.829
48	400431.9712	2309281.829
49	400446.6123	2309267.188
50	400466.6122	2309261.829
51	400486.6122	2309267.188
52	400501.2532	2309281.829
53	400590.4015	2309438.932
54	400662.8102	2309567.53
55	400734.7843	2309638.696
56	400742.7455	2309645.519
57	400753.091	2309651.339
58	400757.3858	2309654.13
59	400761.1217	2309657.251
60	400792.2942	2309686.692
61	400808.6669	2309703.93
62	400814.7186	2309710.754
63	400830.6254	2309715.358
64	400839.5448	2309715.358
65	400850.19	2309715.358
66	400863.4723	2309713.261
67	400866.5815	2309712.894
68	400869.8513	2309712.76
69	400874.1328	2309712.985

70	400890.5849	2309714.717
71	400896.2925	2309715.74
72	400902.0345	2309717.638
73	400912.4253	2309721.968
74	400917.1443	2309724.301
75	400921.8385	2309727.475
76	400926.2504	2309731.451
77	400945.3001	2309751.366
78	400948.6898	2309755.401
79	401004.1075	2309830.735
80	401006.5822	2309834.521
81	401021.5189	2309864.23
82	401038.733	2309886.363
83	401063.2923	2309901.476
84	401091.6679	2309912.98
85	401111.9442	2309920.583
86	401114.9794	2309921.866
87	401118.0332	2309923.459
88	401126.0047	2309929.506
89	401132.5441	2309937.653
90	401145.3144	2309958.686
91	401161.3493	2309976.645
92	401170.8472	2309984.047
93	401164.6664	2310001.102
94	401161.2692	2310030.182
95	401161.5829	2310053.4
96	401165.225	2310080.067

**Текстовое описание границ  
водоохранных зон и прибрежных защитных полос, местоположения береговых  
линий (границ водных объектов) ручья б/н (притока реки Сарга) на  
территории Краснооктябрьского муниципального района Нижегородской  
области**

1. Границы водоохранной зоны и прибрежной защитной полосы, местоположение береговой линии (границы водного объекта) – ручья б/н (притока реки Сарга):

1) местоположение береговой линии (границы водного объекта) определено на схеме № 1 следующими поворотными точками:

Контур	Часть	Поворотные точки местоположения береговой линии (границы водного объекта)	
		начало участка	конец участка
-	-	1	55

Протяженность береговой линии составляет: 2,2 км.

2) граница водоохранной зоны на схеме № 1 определена следующими поворотными точками:

Контур	Часть	Поворотные точки местоположения водоохранной зоны	
		начало участка	конец участка
-	-	1	97

Ширина водоохранной зоны составляет 50 метров.

Площадь водоохранной зоны составляет 10,45 га.

3) граница прибрежной защитной полосы на схеме № 1 определена следующими поворотными точками:

Контур	Часть	Поворотные точки местоположения прибрежной защитной полосы	
		начало участка	конец участка
-	-	1	96

Ширина прибрежной защитной полосы составляет: 40 метров.





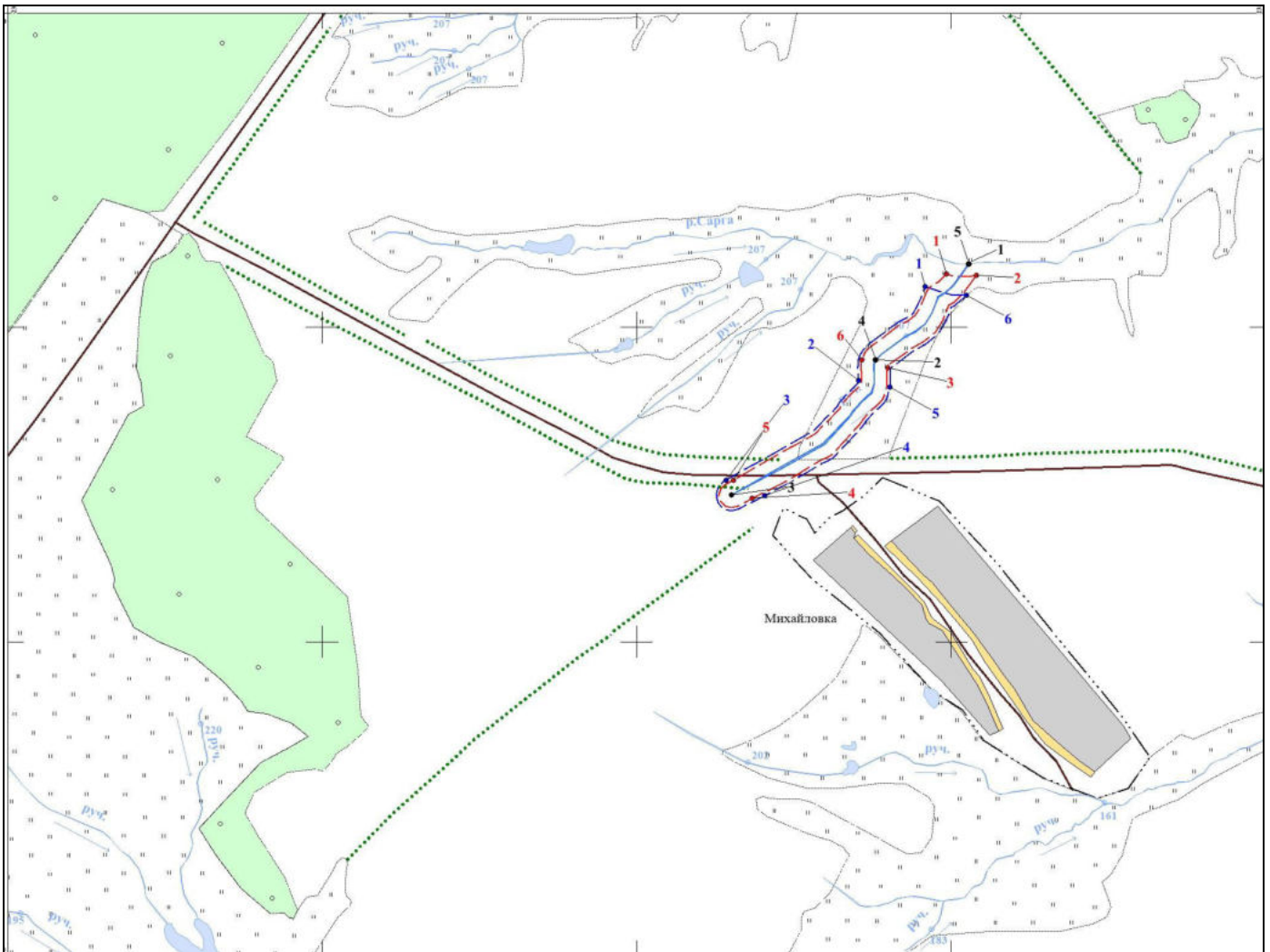

Площадь прибрежной защитной полосы составляет: 8,94 га.

**Графическое описание границ  
водоохранных зон и прибрежных защитных полос, местоположения береговых  
линий (границ водных объектов) ручья б/н (притока реки Сарга) на территории  
Краснооктябрьского муниципального района Нижегородской области**

Схема № 1



## Условные обозначения:

-  - границы береговой линии
-  - границы водоохранной зоны
-  - границы прибрежной защитной полосы
- 1 - обозначение опорной точки границы береговой линии
  - 1 - обозначение опорной точки границы водоохранной зоны
  - 1 - обозначение опорной точки границы прибрежной защитной полосы
  -  - обозначение информационного знака водоохранной зоны
  -  - обозначение информационного знака прибрежной защитной полосы
  -  - обозначение водопользователей
  -  - обозначение гидротехнических сооружений