



Министерство экологии и природных ресурсов  
Нижегородской области

Включен в Реестр  
нормативных актов органов  
исполнительной власти  
Нижегородской области  
06 МАЙ 2022  
№ в реестре  
20031-319-319-360/22П/од

П Р И К А З

29.03.2022

№ 319-360/22П/од

№

г. Нижний Новгород

**Об установлении местоположения береговых  
линий (границ водных объектов), границ  
водоохранных зон и прибрежных защитных  
полос ручья б/н (притока реки Сарга) на  
территории Краснооктябрьского  
муниципального района Нижегородской  
области**

В соответствии со статьями 5, 26 и 65 Водного Кодекса Российской Федерации, частями 13 и 14 статьи 105, частями 6 и 7 статьи 106 Земельного Кодекса Российской Федерации, Федеральным законом «О государственной регистрации недвижимости» от 13 июля 2015 г. № 218-ФЗ, Правилами установления границ водоохранных зон и границ прибрежных защитных полос водных объектов, утвержденными постановлением Правительства Российской Федерации от 10 января 2009 г. № 17, Правилами определения местоположения береговой линии (границы водного объекта), случаев и периодичности ее определения, утвержденными постановлением Правительства Российской Федерации от 29 апреля 2016 г. № 377, Положением о министерстве экологии и природных ресурсов Нижегородской области, утвержденным постановлением Правительства Нижегородской области от 31 декабря 2010 г. № 965, пунктом 22 Правил предоставления документов, направляемых или предоставляемых в соответствии с частями 1, 3 – 13.3, 15, 15.1, 15.2 статьи 32 Федерального закона «О государственной регистрации недвижимости» в федеральный орган исполнительной власти (его территориальные органы), уполномоченный Правительством Российской Федерации на осуществление государственного кадастрового учета, государственной регистрации прав, ведение Единого государственного реестра недвижимости, утвержденных постановлением Правительства Российской Федерации от 31 декабря 2015 г. № 1532, Требованиями к описанию местоположения береговой линии (границы водного объекта), утвержденными приказом

Минэкономразвития России от 23 марта 2016 г. № 164  
п р и к а з ы в а ю:

1. Установить местоположение береговых линий (границ водных объектов), границ водоохранных зон и границ прибрежных защитных полос водных объектов на территории Нижегородской области в соответствии с перечнем водных объектов, в отношении которых устанавливаются границы водоохранных зон и прибрежных защитных полос, местоположения береговых линий (границ водных объектов) согласно приложению 1 к настоящему приказу и в соответствии с координатами характерных точек береговых линий (границ водных объектов), границ водоохранных зон и прибрежных защитных полос ручья б/н (притока реки Сарга) на территории Краснооктябрьского муниципального района Нижегородской области согласно приложению 2 к настоящему приказу.

2. Утвердить текстовое описание границ водоохранных зон и прибрежных защитных полос, местоположения береговых линий (границ водных объектов) и графическое описание границ водоохранных зон и прибрежных защитных полос, местоположения береговых линий (границ водных объектов) ручья б/н (притока реки Сарга) на территории Краснооктябрьского муниципального района Нижегородской области согласно приложениям 3 и 4 к настоящему приказу соответственно.

3. Ограничения хозяйственной и иной деятельности в границах водоохранных зон и прибрежных защитных полос установлены статьей 65 Водного кодекса Российской Федерации.

4. Отделу водопользования и распоряжения водными объектами направить:

4.1. В Федеральное агентство водных ресурсов для внесения в государственный водный реестр в соответствии с Положением о ведении государственного водного реестра, утвержденным постановлением Правительства Российской Федерации от 28 апреля 2007 г. № 253 «О порядке ведения государственного водного реестра»:

- результаты работ по установлению местоположения береговых линий (границ водных объектов), указанных в приложении 1 к настоящему приказу (в соответствии с пунктом 12 Правил определения местоположения береговой линии (границы водного объекта), случаев и периодичности ее определения, утвержденных постановлением Правительства Российской Федерации от 29 апреля 2016 г. № 377),

- сведения о границах водоохранных зон и границах прибрежных защитных полос водных объектов, указанных в приложении 1 к настоящему приказу (в соответствии с пунктом 5 Правил установления границ водоохранных зон и границ прибрежных защитных полос водных объектов, утвержденных постановлением Правительства Российской Федерации от 10 января 2009 г. № 17).

4.2. В орган местного самоуправления муниципального, городского округа, поселения, применительно к территориям которых устанавливаются границы водоохранных зон и прибрежных защитных полос, сведения о границах

водоохранных зон и границах прибрежных защитных полос водных объектов, указанных в приложении 1 к настоящему приказу (в том числе с использованием единой системы межведомственного электронного взаимодействия и подключаемых к ней региональных систем межведомственного электронного взаимодействия) (в соответствии с пунктом 5 Правил установления границ водоохранных зон и границ прибрежных защитных полос водных объектов, утвержденных постановлением Правительства Российской Федерации от 10 января 2009 г. № 17).

4.3. В Федеральную службу государственной регистрации, кадастра и картографии (ее территориальные органы) для внесения в Единый государственный реестр недвижимости сведения о границах водоохранных зон и границах прибрежных защитных полос водных объектов, указанных в приложении 1 к настоящему приказу (в соответствии с пунктом 5 Правил установления границ водоохранных зон и границ прибрежных защитных полос водных объектов, утвержденных постановлением Правительства Российской Федерации от 10 января 2009 г. № 17).

5. Управлению распоряжения водными объектами и финансового обеспечения деятельности разместить настоящий приказ на официальном сайте министерства экологии и природных ресурсов Нижегородской области.

6. Контроль за исполнением настоящего приказа оставляю за собой.

Министр

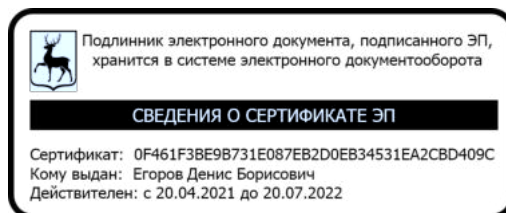

Д.Б. Егоров

ПРИЛОЖЕНИЕ 1  
к приказу министерства экологии и  
природных ресурсов Нижегородской  
области  
от 29.03.2022 319-360/22П/од

**ПЕРЕЧНЬ**  
**водных объектов, в отношении которых устанавливаются границы**  
**водоохранной зоны и прибрежной защитной полосы, местоположения**  
**береговой линии (границы водного объекта)**

№, п/п	Наименование водотока	Впадает		Местоположение
		Куда	С какого берега	
1	2	3	4	5
1	Ручей б/н № 12	р. Сарга	пр	Краснооктябрьский район

**Координаты характерных точек  
береговых линий (границ водных объектов), границ водоохранных зон  
и прибрежных защитных полос ручья б/н (притока реки Сарга) на  
территории Краснооктябрьского муниципального района  
Нижегородской области**

**Береговая линия приток 12 реки Сарги на территории  
Нижегородской области  
Система координат – МСК 52**

Номер и координаты характерных точек водоохранной зоны		
№ точки на картографическом материале	X, м	Y, м
1	401241.8634	2309603.861
2	401151.8245	2309533.879
3	401087.5593	2309509.519
4	401061.1278	2309495.877
5	401055.1818	2309471.243
6	401053.4549	2309442.748
7	401043.005	2309415.634
8	401042.8513	2309415.376
9	400998.763	2309363.508
10	400975.4333	2309315.984
11	400975.2259	2309315.71
12	400908.5916	2309255.999
13	400883.5215	2309227.471
14	400826.4156	2309159.982
15	400803.072	2309123.67
16	400787.4895	2309098.565
17	400665.0382	2308939.264
18	400529.3497	2308769.288
19	400637.317	2308913.001
20	400785.9867	2309099.557
21	400801.5465	2309124.625
22	400824.9333	2309161.005
23	400882.1528	2309228.64
24	400907.275	2309257.228
25	400973.8945	2309316.934
26	400997.1967	2309364.402
27	401041.3813	2309416.426
28	401051.6666	2309442.996
29	401053.3898	2309471.431
30	401059.4747	2309496.699
31	401059.8995	2309497.267

32	401086.7796	2309511.142
33	401150.8219	2309535.381
34	401241.0521	2309606.187

**Водоохранная зона приток 12 реки Сарги на территории  
Нижегородской области  
Система координат – МСК 52**

Номер и координаты характерных точек водоохранной зоны		
№ точки на картографическом материале	X, м	Y, м
1	401137.9925	2309593.868
2	401125.9727	2309579.438
3	401069.1794	2309557.949
4	401063.8475	2309555.573
5	401037.0045	2309541.719
6	401024.5498	2309532.628
7	401016.2688	2309521.938
8	401013.1323	2309515.473
9	401010.8705	2309508.431
10	401004.8092	2309483.32
11	401003.9711	2309479.035
12	401003.4814	2309474.456
13	401002.2289	2309453.789
14	400997.8063	2309442.364
15	400959.2219	2309396.971
16	400956.4671	2309393.417
17	400953.9239	2309389.455
18	400952.3133	2309386.435
19	400933.2919	2309347.688
20	400873.9824	2309294.541
21	400871.7496	2309292.412
22	400844.6056	2309261.659
23	400786.834	2309193.397
24	400784.8097	2309190.84
25	400782.8744	2309188.043
26	400759.4951	2309151.675
27	400745.0538	2309128.421
28	400598.2149	2308944.163
29	400489.3742	2308799.321
30	400486.0485	2308794.288
31	400479.3497	2308769.288
32	400486.0485	2308744.288
33	400504.3498	2308725.987
34	400529.3497	2308719.288
35	400554.3497	2308725.987
36	400568.4259	2308738.095
37	400704.1144	2308908.07
38	400827.0731	2309068.01
39	400829.9715	2309072.197
40	400845.3452	2309096.965
41	400866.7021	2309130.187

42	400921.3886	2309194.817
43	400944.181	2309220.753
44	401008.594	2309278.474
45	401014.0421	2309284.194
46	401018.706	2309290.931
47	401020.3167	2309293.95
48	401040.8985	2309335.877
49	401080.9483	2309382.994
50	401083.7032	2309386.547
51	401086.2464	2309390.509
52	401088.044	2309393.92
53	401089.6334	2309397.585
54	401100.0242	2309424.428
55	401102.2449	2309431.811
56	401103.3633	2309439.723
57	401104.7199	2309462.109
58	401107.9396	2309463.771
59	401169.2821	2309486.982
60	401172.9987	2309488.562
61	401179.7462	2309490.715
62	401176.9651	2309503.498
63	401162.6028	2309531.932
64	401137.9925	2309593.868

**Прибрежная защитная полоса приток 12 реки Сарги на  
территории Нижегородской области  
Система координат – МСК 52**

Номер и координаты характерных точек водоохранной зоны		
№ точки на картографическом материале	X, м	Y, м
1	401191.0053	2309622.81
2	401130.9426	2309570.626
3	401072.7183	2309548.596
4	401068.4339	2309546.687
5	401041.591	2309532.833
6	401031.6197	2309525.556
7	401024.929	2309516.938
8	401022.4198	2309511.766
9	401020.5914	2309506.085
10	401014.5301	2309480.974
11	401013.8596	2309477.545
12	401013.463	2309473.851
13	401012.1164	2309451.63
14	401006.5213	2309437.176
15	400966.8414	2309390.494
16	400964.6374	2309387.652
17	400962.5842	2309384.455
18	400941.4124	2309341.537
19	400880.656	2309287.093
20	400877.2283	2309283.632
21	400852.1172	2309255.057

22	400794.4679	2309186.938
23	400791.2862	2309182.636
24	400767.9069	2309146.268
25	400753.2405	2309122.648
26	400606.0353	2308937.931
27	400497.3693	2308793.314
28	400494.7087	2308789.288
29	400489.3497	2308769.288
30	400494.7087	2308749.288
31	400509.3498	2308734.647
32	400529.3497	2308729.288
33	400549.3497	2308734.647
34	400560.6107	2308744.333
35	400696.2991	2308914.309
36	400819.1448	2309074.105
37	400821.4752	2309077.47
38	400836.8905	2309102.306
39	400858.6448	2309136.146
40	400913.8152	2309201.348
41	400937.0631	2309227.802
42	401001.9204	2309285.921
43	401006.2789	2309290.497
44	401010.0458	2309295.931
45	401032.4714	2309341.403
46	401073.3289	2309389.47
47	401075.5328	2309392.313
48	401077.5861	2309395.509
49	401079.0242	2309398.238
50	401080.3077	2309401.195
51	401090.6985	2309428.037
52	401092.4751	2309433.944
53	401093.3817	2309440.328
54	401094.8946	2309465.294
55	401095.721	2309468.718
56	401103.8636	2309472.921
57	401165.7433	2309496.334
58	401168.7165	2309497.599
59	401171.719	2309499.167
60	401176.3711	2309502.297
61	401225.3374	2309539.884
62	401206.7379	2309582.998
63	401195.9777	2309611.631
64	401191.0053	2309622.81

## ПРИЛОЖЕНИЕ 3

к приказу министерства экологии и природных ресурсов Нижегородской области  
от «  » 29.03.2022 № 319-360/22П/од

**Текстовое описание границ  
водоохранных зон и прибрежных защитных полос, местоположения береговых  
линий (границ водных объектов) ручья б/н (притока реки Сарга) на территории  
Краснооктябрьского муниципального района Нижегородской области**

1. Границы водоохранной зоны и прибрежной защитной полосы, местоположение береговой линии (границы водного объекта) – ручья б/н (притока реки Сарга):

1) местоположение береговой линии (границы водного объекта) определено на схеме № 1 следующими поворотными точками:

Контур	Часть	Поворотные точки местоположения береговой линии (границы водного объекта)	
		начало участка	конец участка
-	-	1	34

Протяженность береговой линии составляет: 2,25 км.

2) граница водоохранной зоны на схеме № 1 определена следующими поворотными точками:

Контур	Часть	Поворотные точки местоположения водоохранной зоны	
		начало участка	конец участка
-	-	1	54

Ширина водоохранной зоны составляет 50 метров.

Площадь водоохранной зоны составляет 10,83 га.

3) граница прибрежной защитной полосы на схеме № 1 определена следующими поворотными точками:

Контур	Часть	Поворотные точки местоположения прибрежной защитной полосы	
		начало участка	конец участка
-	-	1	54

Ширина прибрежной защитной полосы составляет: 40 метров.



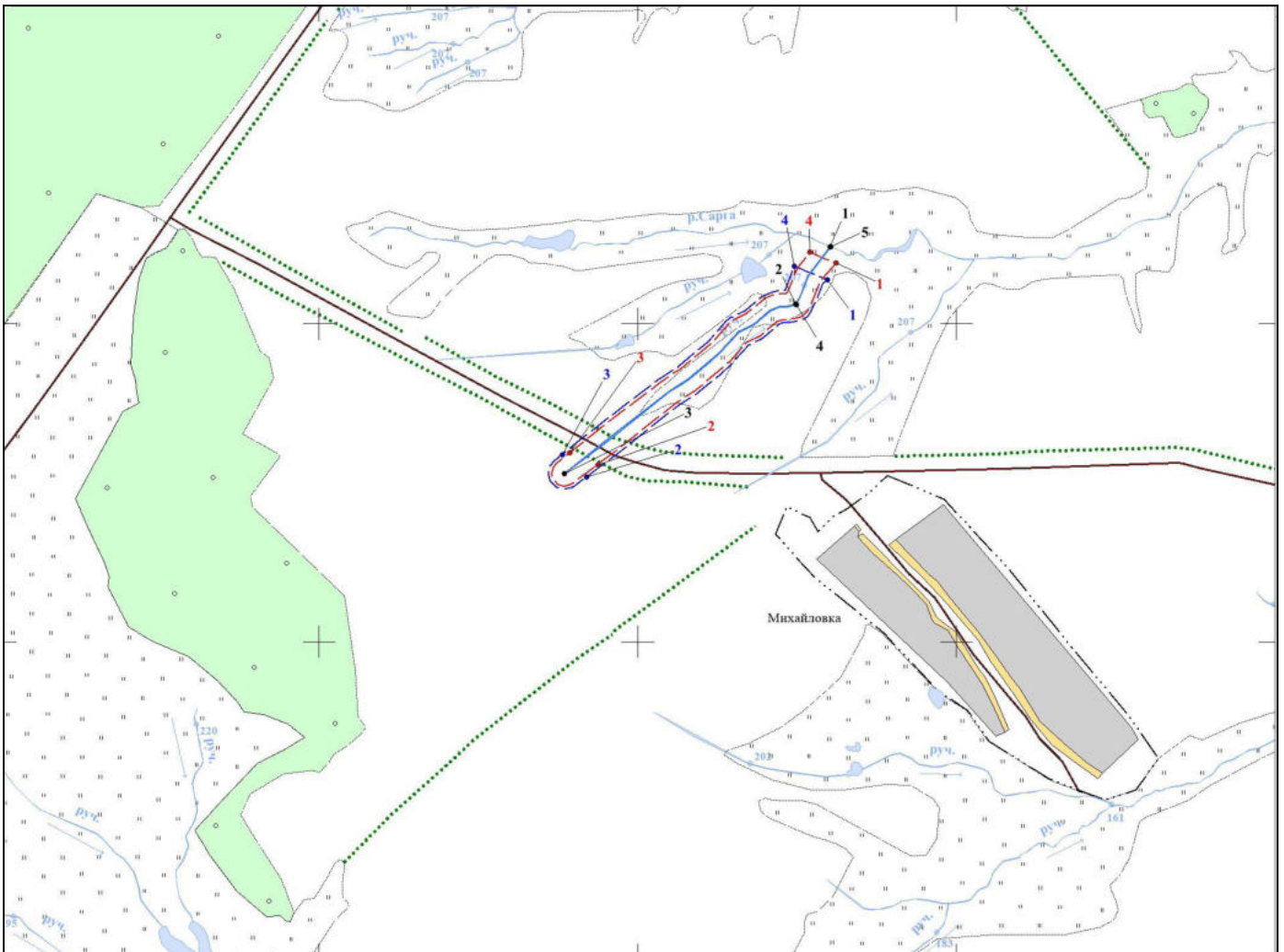

Площадь прибрежной защитной полосы составляет: 9,18 га.

**Графическое описание границ  
водоохранных зон и прибрежных защитных полос, местоположения береговых  
линий (границ водных объектов) ручья б/н (притока реки Сарга) на территории  
Краснооктябрьского муниципального района Нижегородской области**

Схема № 1



Условные обозначения:

-  - границы береговой линии
-  - границы водоохранной зоны
-  - границы прибрежной защитной полосы
- 1 - обозначение опорной точки границы береговой линии
- 1 - обозначение опорной точки границы водоохранной зоны
- 1 - обозначение опорной точки границы прибрежной защитной полосы
-  - обозначение информационного знака водоохранной зоны
-  - обозначение информационного знака прибрежной защитной полосы
- 1 - обозначение водопользователей
- 1 - обозначение гидротехнических сооружений