



Включен в Реестр
нормативных актов органов
исполнительной власти
Нижегородской области

06 МАЙ 2022

№ в реестре

10034-319-319-366/22П/од

**Министерство экологии и природных ресурсов
Нижегородской области**

П Р И К А З

29.03.2022

319-366/22П/од

№ _____

г. Нижний Новгород

**Об установлении местоположения береговых
линий (границ водных объектов), границ
водоохранных зон и прибрежных защитных
полос ручья б/н (притока реки Сарга) на
территории Краснооктябрьского
муниципального района Нижегородской
области**

В соответствии со статьями 5, 26 и 65 Водного Кодекса Российской Федерации, частями 13 и 14 статьи 105, частями 6 и 7 статьи 106 Земельного Кодекса Российской Федерации, Федеральным законом «О государственной регистрации недвижимости» от 13 июля 2015 г. № 218-ФЗ, Правилами установления границ водоохранных зон и границ прибрежных защитных полос водных объектов, утвержденными постановлением Правительства Российской Федерации от 10 января 2009 г. № 17, Правилами определения местоположения береговой линии (границы водного объекта), случаев и периодичности ее определения, утвержденными постановлением Правительства Российской Федерации от 29 апреля 2016 г. № 377, Положением о министерстве экологии и природных ресурсов Нижегородской области, утвержденным постановлением Правительства Нижегородской области от 31 декабря 2010 г. № 965, пунктом 22 Правил предоставления документов, направляемых или предоставляемых в соответствии с частями 1, 3 – 13.3, 15, 15.1, 15.2 статьи 32 Федерального закона «О государственной регистрации недвижимости» в федеральный орган исполнительной власти (его территориальные органы), уполномоченный Правительством Российской Федерации на осуществление государственного кадастрового учета, государственной регистрации прав, ведение Единого государственного реестра недвижимости, утвержденным постановлением Правительства Российской Федерации от 31 декабря 2015 г. № 1532, Требованиями к описанию местоположения береговой линии (границы водного объекта), утвержденными приказом

Минэкономразвития России от 23 марта 2016 г. № 164
п р и к а з ы в а ю:

1. Установить местоположение береговых линий (границ водных объектов), границ водоохранных зон и границ прибрежных защитных полос водных объектов на территории Нижегородской области в соответствии с перечнем водных объектов, в отношении которых устанавливаются границы водоохранных зон и прибрежных защитных полос, местоположения береговых линий (границ водных объектов) согласно приложению 1 к настоящему приказу и в соответствии с координатами характерных точек береговых линий (границ водных объектов), границ водоохранных зон и прибрежных защитных полос ручья б/н (притока реки Сарга) на территории Краснооктябрьского муниципального района Нижегородской области согласно приложению 2 к настоящему приказу.

2. Утвердить текстовое описание границ водоохранных зон и прибрежных защитных полос, местоположения береговых линий (границ водных объектов) и графическое описание границ водоохранных зон и прибрежных защитных полос, местоположения береговых линий (границ водных объектов) ручья б/н (притока реки Сарга) на территории Краснооктябрьского муниципального района Нижегородской области согласно приложениям 3 и 4 к настоящему приказу соответственно.

3. Ограничения хозяйственной и иной деятельности в границах водоохранных зон и прибрежных защитных полос установлены статьей 65 Водного кодекса Российской Федерации.

4. Отделу водопользования и распоряжения водными объектами направить:

4.1. В Федеральное агентство водных ресурсов для внесения в государственный водный реестр в соответствии с Положением о ведении государственного водного реестра, утвержденным постановлением Правительства Российской Федерации от 28 апреля 2007 г. № 253 «О порядке ведения государственного водного реестра»:

- результаты работ по установлению местоположения береговых линий (границ водных объектов), указанных в приложении 1 к настоящему приказу (в соответствии с пунктом 12 Правил определения местоположения береговой линии (границы водного объекта), случаев и периодичности ее определения, утвержденных постановлением Правительства Российской Федерации от 29 апреля 2016 г. № 377),

- сведения о границах водоохранных зон и границах прибрежных защитных полос водных объектов, указанных в приложении 1 к настоящему приказу (в соответствии с пунктом 5 Правил установления границ водоохранных зон и границ прибрежных защитных полос водных объектов, утвержденных постановлением Правительства Российской Федерации от 10 января 2009 г. № 17).

4.2. В орган местного самоуправления муниципального, городского округа, поселения, применительно к территориям которых устанавливаются границы водоохранных зон и прибрежных защитных полос, сведения о границах

водоохранных зон и границах прибрежных защитных полос водных объектов, указанных в приложении 1 к настоящему приказу (в том числе с использованием единой системы межведомственного электронного взаимодействия и подключаемых к ней региональных систем межведомственного электронного взаимодействия) (в соответствии с пунктом 5 Правил установления границ водоохранных зон и границ прибрежных защитных полос водных объектов, утвержденных постановлением Правительства Российской Федерации от 10 января 2009 г. № 17).

4.3. В Федеральную службу государственной регистрации, кадастра и картографии (ее территориальные органы) для внесения в Единый государственный реестр недвижимости сведения о границах водоохранных зон и границах прибрежных защитных полос водных объектов, указанных в приложении 1 к настоящему приказу (в соответствии с пунктом 5 Правил установления границ водоохранных зон и границ прибрежных защитных полос водных объектов, утвержденных постановлением Правительства Российской Федерации от 10 января 2009 г. № 17).

5. Управлению распоряжения водными объектами и финансового обеспечения деятельности разместить настоящий приказ на официальном сайте министерства экологии и природных ресурсов Нижегородской области.

6. Контроль за исполнением настоящего приказа оставляю за собой.

Министр

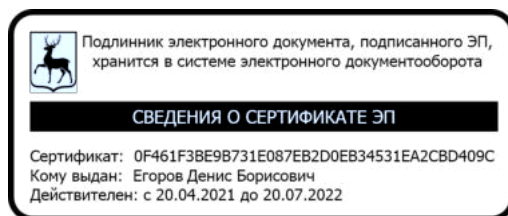

Д.Б. Егоров

ПРИЛОЖЕНИЕ 1
к приказу министерства экологии и
природных ресурсов Нижегородской
области
от 29.03.2022 319-366/22П/од

ПЕРЕЧНЬ
водных объектов, в отношении которых устанавливаются границы
водоохранной зоны и прибрежной защитной полосы, местоположения
береговой линии (границы водного объекта)

№, п/п	Наименование водотока	Впадает		Местоположение
		Куда	С какого берега	
1	2	3	4	5
1	Ручей б/н № 18	р. Сарга	пр	Краснооктябрьский район

**Координаты характерных точек
береговых линий (границ водных объектов), границ водоохранных зон
и прибрежных защитных полос ручья б/н (притока реки Сарга) на
территории Краснооктябрьского муниципального района
Нижегородской области**

**Береговая линия приток 18 реки Сарги на территории
Нижегородской области
Система координат – МСК 52**

Номер и координаты характерных точек водоохранной зоны		
№ точки на картографическом материале	X, м	Y, м
1	398328.2313	2313104.441
2	398352.4842	2313127.994
3	398383.5557	2313155.76
4	398427.8712	2313194.784
5	398455.5614	2313221.155
6	398482.3941	2313231.626
7	398526.5612	2313231.626
8	398557.8782	2313240.92
9	398576.0337	2313256.957
10	398634.8859	2313306.883
11	398663.3179	2313329.364
12	398683.8291	2313345.905
13	398729.2895	2313390.72
14	398821.2075	2313468.413
15	398727.4657	2313392.908
16	398682.8798	2313347.828
17	398662.3224	2313330.616
18	398633.8828	2313308.129
19	398574.9917	2313258.172
20	398557.2511	2313242.402
21	398526.4446	2313233.226
22	398482.2435	2313233.226
23	398454.8329	2313222.588
24	398426.802	2313195.974
25	398382.496	2313156.959
26	398351.4033	2313129.174
27	398327.1508	2313105.55

**Водоохранная зона приток 18 реки Сарги на территории
Нижегородской области
Система координат – МСК 52**

Номер и координаты характерных точек водоохранной зоны		
№ точки на картографическом материале	X, м	Y, м
1	398821.2075	2313518.412
2	398796.2076	2313511.714
3	398789.8436	2313507.352
4	398696.1017	2313431.848
5	398691.916	2313428.068
6	398648.9815	2313384.658
7	398630.7615	2313369.403
8	398602.871	2313347.35
9	398542.6468	2313296.3
10	398532.3337	2313287.151
11	398519.156	2313283.226
12	398482.2435	2313283.226
13	398464.1531	2313279.839
14	398436.7425	2313269.201
15	398429.833	2313265.889
16	398420.4062	2313258.848
17	398393.0548	2313232.88
18	398349.4521	2313194.483
19	398331.3956	2313178.27
20	398337.8162	2313165.191
21	398344.5133	2313157.218
22	398353.0808	2313150.45
23	398365.2547	2313138.049
24	398371.5328	2313129.445
25	398378.2316	2313104.445
26	398375.666	2313088.634
27	398373.9662	2313082.969
28	398376.0474	2313080.042
29	398385.6409	2313090.569
30	398416.7364	2313118.356
31	398460.9153	2313157.259
32	398482.9124	2313178.156
33	398491.8046	2313181.626
34	398526.5612	2313181.626
35	398540.7861	2313183.692
36	398572.1031	2313192.986
37	398582.8781	2313197.618
38	398590.9802	2313203.446
39	398608.7606	2313219.153
40	398666.5738	2313268.196
41	398694.3296	2313290.143
42	398715.2167	2313306.984
43	398718.9306	2313310.298
44	398763.0281	2313353.769

45	398853.4844	2313430.226
46	398864.5088	2313443.412
47	398871.2076	2313468.413
48	398864.5088	2313493.413
49	398846.2075	2313511.714
50	398821.2075	2313518.412

**Прибрежная защитная полоса приток 18 реки Сарги на
территории Нижегородской области
Система координат – МСК 52**

Номер и координаты характерных точек водоохранной зоны		
№ точки на картографическом материале	X, м	Y, м
1	398821.2075	2313508.413
2	398801.2076	2313503.054
3	398796.1164	2313499.564
4	398702.3745	2313424.06
5	398699.0259	2313421.036
6	398655.7612	2313377.292
7	398637.0737	2313361.646
8	398609.0734	2313339.506
9	398549.1158	2313288.675
10	398537.3172	2313278.202
11	398520.6138	2313273.226
12	398482.2435	2313273.226
13	398467.7711	2313270.516
14	398440.3606	2313259.878
15	398434.8329	2313257.229
16	398427.2915	2313251.596
17	398399.8043	2313225.499
18	398356.0609	2313186.978
19	398327.6454	2313162.325
20	398337.513	2313150.005
21	398346.8817	2313142.603
22	398351.7037	2313138.1
23	398362.8726	2313124.445
24	398368.2316	2313104.445
25	398363.6424	2313081.256
26	398379.0096	2313098.054
27	398410.1002	2313125.837
28	398454.3064	2313164.764
29	398477.4421	2313186.756
30	398489.9226	2313191.626
31	398526.5612	2313191.626
32	398537.9412	2313193.279
33	398569.2581	2313202.573
34	398577.8781	2313206.279
35	398584.3598	2313210.941
36	398602.2152	2313226.714
37	398660.2361	2313275.934
38	398688.1273	2313297.987

39	398708.9392	2313314.768
40	398711.9103	2313317.419
41	398756.2803	2313361.159
42	398847.029	2313437.863
43	398855.8485	2313448.412
44	398861.2076	2313468.413
45	398855.8485	2313488.413
46	398841.2075	2313503.054
47	398821.2075	2313508.413

**Текстовое описание границ
водоохранных зон и прибрежных защитных полос, местоположения береговых
линий (границ водных объектов) ручья б/н (притока реки Сарга) на территории
Краснооктябрьского муниципального района Нижегородской области**

1. Границы водоохранной зоны и прибрежной защитной полосы, местоположение береговой линии (границы водного объекта) – ручья б/н (притока реки Сарга):

1) местоположение береговой линии (границы водного объекта) определено на схеме № 1 следующими поворотными точками:

Контур	Часть	Поворотные точки местоположения береговой линии (границы водного объекта)	
		начало участка	конец участка
-	-	1	27

Протяженность береговой линии составляет: 1,25 км.

2) граница водоохранной зоны на схеме № 1 определена следующими поворотными точками:

Контур	Часть	Поворотные точки местоположения водоохранной зоны	
		начало участка	конец участка
-	-	1	50

Ширина водоохранной зоны составляет 50 метров.

Площадь водоохранной зоны составляет 6,29 га.

3) граница прибрежной защитной полосы на схеме № 1 определена следующими поворотными точками:

Контур	Часть	Поворотные точки местоположения прибрежной защитной полосы	
		начало участка	конец участка
-	-	1	47

Ширина прибрежной защитной полосы составляет: 40 метров.



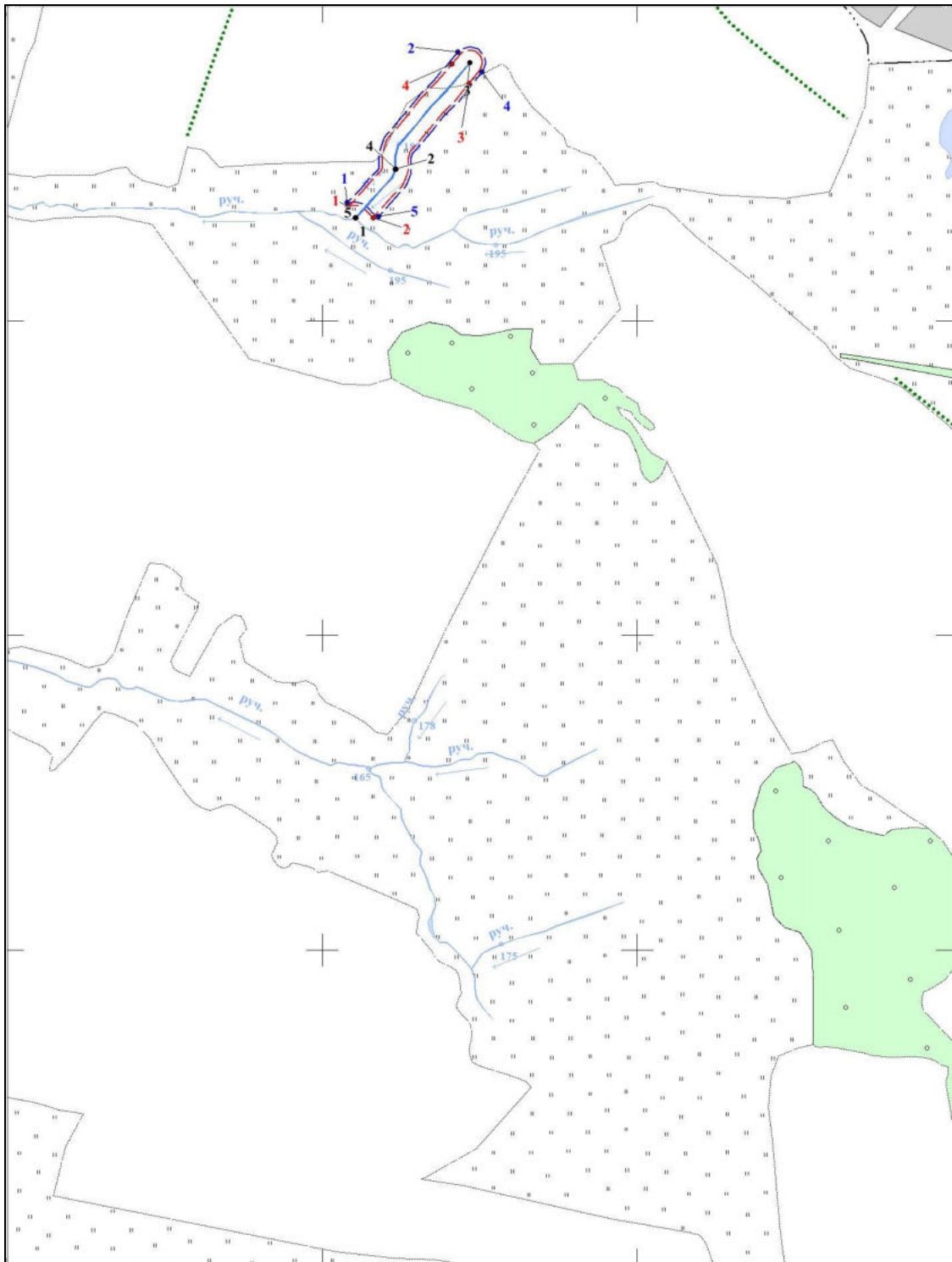

Площадь прибрежной защитной полосы составляет: 5,07 га.

**Графическое описание границ
водоохранных зон и прибрежных защитных полос, местоположения береговых
линий (границ водных объектов) ручья б/н (притока реки Сарга) на территории
Краснооктябрьского муниципального района Нижегородской области**

Схема № 1



Условные обозначения:

-  - границы береговой линии
-  - границы водоохранной зоны
-  - границы прибрежной защитной полосы
- 1 - обозначение опорной точки границы береговой линии
- 1 - обозначение опорной точки границы водоохранной зоны
- 1 - обозначение опорной точки границы прибрежной защитной полосы
-  - обозначение информационного знака водоохранной зоны
-  - обозначение информационного знака прибрежной защитной полосы
- 1 - обозначение водопользователей
- 1 - обозначение гидротехнических сооружений