



**Министерство экологии и природных ресурсов
Нижегородской области**

Включен в Реестр
нормативных актов органов
исполнительной власти
Нижегородской области

06 МАЙ 2022

№ в реестре

20038-319-319-367/22П/од

П Р И К А З

29.03.2022

319-367/22П/од

№ _____

г. Нижний Новгород

**Об установлении местоположения береговых
линий (границ водных объектов), границ
водоохранных зон и прибрежных защитных
полос ручья б/н (притока реки Сарга) на
территории Краснооктябрьского
муниципального района Нижегородской
области**

В соответствии со статьями 5, 26 и 65 Водного Кодекса Российской Федерации, частями 13 и 14 статьи 105, частями 6 и 7 статьи 106 Земельного Кодекса Российской Федерации, Федеральным законом «О государственной регистрации недвижимости» от 13 июля 2015 г. № 218-ФЗ, Правилами установления границ водоохранных зон и границ прибрежных защитных полос водных объектов, утвержденными постановлением Правительства Российской Федерации от 10 января 2009 г. № 17, Правилами определения местоположения береговой линии (границы водного объекта), случаев и периодичности ее определения, утвержденными постановлением Правительства Российской Федерации от 29 апреля 2016 г. № 377, Положением о министерстве экологии и природных ресурсов Нижегородской области, утвержденным постановлением Правительства Нижегородской области от 31 декабря 2010 г. № 965, пунктом 22 Правил предоставления документов, направляемых или предоставляемых в соответствии с частями 1, 3 – 13.3, 15, 15.1, 15.2 статьи 32 Федерального закона «О государственной регистрации недвижимости» в федеральный орган исполнительной власти (его территориальные органы), уполномоченный Правительством Российской Федерации на осуществление государственного кадастрового учета, государственной регистрации прав, ведение Единого государственного реестра недвижимости, утвержденным постановлением Правительства Российской Федерации от 31 декабря 2015 г. № 1532, Требованиями к описанию местоположения береговой линии (границы водного объекта), утвержденными приказом

Минэкономразвития России от 23 марта 2016 г. № 164
п р и к а з ы в а ю:

1. Установить местоположение береговых линий (границ водных объектов), границ водоохранных зон и границ прибрежных защитных полос водных объектов на территории Нижегородской области в соответствии с перечнем водных объектов, в отношении которых устанавливаются границы водоохранных зон и прибрежных защитных полос, местоположения береговых линий (границ водных объектов) согласно приложению 1 к настоящему приказу и в соответствии с координатами характерных точек береговых линий (границ водных объектов), границ водоохранных зон и прибрежных защитных полос ручья б/н (притока реки Сарга) на территории Краснооктябрьского муниципального района Нижегородской области согласно приложению 2 к настоящему приказу.

2. Утвердить текстовое описание границ водоохранных зон и прибрежных защитных полос, местоположения береговых линий (границ водных объектов) и графическое описание границ водоохранных зон и прибрежных защитных полос, местоположения береговых линий (границ водных объектов) ручья б/н (притока реки Сарга) на территории Краснооктябрьского муниципального района Нижегородской области согласно приложениям 3 и 4 к настоящему приказу соответственно.

3. Ограничения хозяйственной и иной деятельности в границах водоохранных зон и прибрежных защитных полос установлены статьей 65 Водного кодекса Российской Федерации.

4. Отделу водопользования и распоряжения водными объектами направить:

4.1. В Федеральное агентство водных ресурсов для внесения в государственный водный реестр в соответствии с Положением о ведении государственного водного реестра, утвержденным постановлением Правительства Российской Федерации от 28 апреля 2007 г. № 253 «О порядке ведения государственного водного реестра»:

- результаты работ по установлению местоположения береговых линий (границ водных объектов), указанных в приложении 1 к настоящему приказу (в соответствии с пунктом 12 Правил определения местоположения береговой линии (границы водного объекта), случаев и периодичности ее определения, утвержденных постановлением Правительства Российской Федерации от 29 апреля 2016 г. № 377),

- сведения о границах водоохранных зон и границах прибрежных защитных полос водных объектов, указанных в приложении 1 к настоящему приказу (в соответствии с пунктом 5 Правил установления границ водоохранных зон и границ прибрежных защитных полос водных объектов, утвержденных постановлением Правительства Российской Федерации от 10 января 2009 г. № 17).

4.2. В орган местного самоуправления муниципального, городского округа, поселения, применительно к территориям которых устанавливаются границы водоохранных зон и прибрежных защитных полос, сведения о границах

водоохранных зон и границах прибрежных защитных полос водных объектов, указанных в приложении 1 к настоящему приказу (в том числе с использованием единой системы межведомственного электронного взаимодействия и подключаемых к ней региональных систем межведомственного электронного взаимодействия) (в соответствии с пунктом 5 Правил установления границ водоохранных зон и границ прибрежных защитных полос водных объектов, утвержденных постановлением Правительства Российской Федерации от 10 января 2009 г. № 17).

4.3. В Федеральную службу государственной регистрации, кадастра и картографии (ее территориальные органы) для внесения в Единый государственный реестр недвижимости сведения о границах водоохранных зон и границах прибрежных защитных полос водных объектов, указанных в приложении 1 к настоящему приказу (в соответствии с пунктом 5 Правил установления границ водоохранных зон и границ прибрежных защитных полос водных объектов, утвержденных постановлением Правительства Российской Федерации от 10 января 2009 г. № 17).

5. Управлению распоряжения водными объектами и финансового обеспечения деятельности разместить настоящий приказ на официальном сайте министерства экологии и природных ресурсов Нижегородской области.

6. Контроль за исполнением настоящего приказа оставляю за собой.

Министр

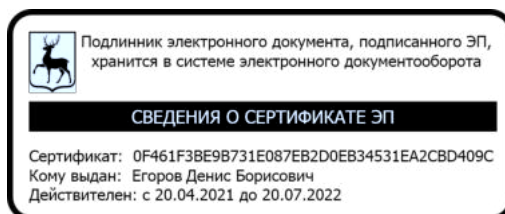

Д.Б. Егоров

ПРИЛОЖЕНИЕ 1
к приказу министерства экологии и
природных ресурсов Нижегородской
области
от 29.03.2022 319-367/22П/од

ПЕРЕЧНЬ
водных объектов, в отношении которых устанавливаются границы
водоохранной зоны и прибрежной защитной полосы, местоположения
береговой линии (границы водного объекта)

№, п/п	Наименование водотока	Впадает		Местоположение
		Куда	С какого берега	
1	2	3	4	5
1	Ручей б/н № 19	р. Сарга	лв	Краснооктябрьский район

к приказу министерства экологии и
природных ресурсов Нижегородской
области 29.03.2022 319-367/22П/од
от _____

**Координаты характерных точек
береговых линий (границ водных объектов), границ водоохранных зон
и прибрежных защитных полос ручья б/н (притока реки Сарга) на
территории Краснооктябрьского муниципального района
Нижегородской области**

**Береговая линия приток 19 реки Сарги на территории
Нижегородской области
Система координат – МСК 52**

Номер и координаты характерных точек водоохранной зоны		
№ точки на картографическом материале	X, м	Y, м
1	398346.3345	2312919.908
2	398345.7692	2312920.104
3	398324.0478	2312947.085
4	398295.8842	2313001.72
5	398242.0236	2313069.79
6	398213.541	2313112.84
7	398167.8899	2313185.616
8	398151.9348	2313232.749
9	398149.9219	2313243.441
10	398137.6588	2313293.33
11	398105.5604	2313403.851
12	398139.3001	2313294.972
13	398152.4312	2313240.624
14	398153.4685	2313233.208
15	398169.2954	2313186.387
16	398214.8808	2313113.714
17	398243.2994	2313070.756
18	398297.1871	2313002.652
19	398325.3461	2312948.024
20	398346.3836	2312921.566

**Водоохранная зона приток 19 реки Сарги на территории
Нижегородской области
Система координат – МСК 52**

Номер и координаты характерных точек водоохранной зоны		
№ точки на картографическом материале	X, м	Y, м
1	398105.5604	2313453.851
2	398080.5605	2313447.152
3	398062.2592	2313428.851
4	398055.5604	2313403.851

5	398057.5445	2313389.906
6	398089.3525	2313280.385
7	398101.0349	2313232.858
8	398102.7626	2313223.643
9	398103.5384	2313220.187
10	398104.5678	2313216.737
11	398120.4428	2313169.774
12	398122.2482	2313165.191
13	398124.5736	2313160.641
14	398171.1738	2313086.287
15	398200.2828	2313042.258
16	398202.8135	2313038.764
17	398253.6601	2312974.504
18	398279.512	2312924.321
19	398282.7066	2312918.962
20	398285.0514	2312915.791
21	398295.3016	2312893.249
22	398297.8392	2312984.076
23	398297.2559	2312987.576
24	398289.7011	2313008.634
25	398285.4402	2313033.037
26	398277.1971	2313049.513
27	398272.0423	2313071.625
28	398270.0216	2313087.937
29	398256.0279	2313104.63
30	398256.0279	2313104.63
31	398249.6242	2313114.39
32	398233.9467	2313145.746
33	398216.7696	2313163.469
34	398207.9525	2313175.906
35	398199.7786	2313192.254
36	398188.3973	2313212.475
37	398183.8268	2313227.007
38	398181.5225	2313242.011
39	398185.7849	2313263.962
40	398182.6813	2313276.136
41	398153.3199	2313418.651
42	398148.8617	2313428.851
43	398130.5604	2313447.152
44	398105.5604	2313453.851

**Прибрежная защитная полоса приток 19 реки Сарги на
территории Нижегородской области
Система координат – МСК 52**

Номер и координаты характерных точек водоохранной зоны		
№ точки на картографическом материале	X, м	Y, м
1	398105.5604	2313443.851
2	398085.5605	2313438.492
3	398070.9194	2313423.851
4	398065.5604	2313403.851

5	398067.1477	2313392.695
6	398099.0137	2313282.974
7	398110.8124	2313234.975
8	398112.5913	2313225.486
9	398114.0412	2313219.94
10	398129.9162	2313172.976
11	398131.3605	2313169.309
12	398133.2338	2313165.641
13	398179.6452	2313091.601
14	398208.6229	2313047.775
15	398210.6555	2313044.969
16	398262.1049	2312979.947
17	398288.4017	2312928.901
18	398290.961	2312924.607
19	398292.8507	2312922.05
20	398305.4793	2312905.53
21	398306.6975	2312936.003
22	398308.339	2312982.326
23	398306.9802	2312990.059
24	398299.0798	2313012.104
25	398297.2139	2313021.902
26	398296.596	2313033.973
27	398290.8308	2313043.606
28	398286.1661	2313053.936
29	398282.0423	2313071.625
30	398282.1753	2313089.991
31	398275.1464	2313097.224
32	398262.0152	2313112.361
33	398242.2011	2313151.598
34	398223.9504	2313170.428
35	398218.0328	2313178.267
36	398208.3788	2313197.414
37	398201.4529	2313207.476
38	398195.2652	2313224.159
39	398191.5233	2313242.008
40	398197.2316	2313262.643
41	398192.1649	2313277.23
42	398190.7852	2313287.466
43	398178.1813	2313304.366
44	398143.768	2313415.691
45	398140.2014	2313423.851
46	398125.5604	2313438.492
47	398105.5604	2313443.851

**Текстовое описание границ
водоохранных зон и прибрежных защитных полос, местоположения береговых
линий (границ водных объектов) ручья б/н (притока реки Сарга) на территории
Краснооктябрьского муниципального района Нижегородской области**

1. Границы водоохранной зоны и прибрежной защитной полосы, местоположение береговой линии (границы водного объекта) – ручья б/н (притока реки Сарга):

1) местоположение береговой линии (границы водного объекта) определено на схеме № 1 следующими поворотными точками:

Контур	Часть	Поворотные точки местоположения береговой линии (границы водного объекта)	
		начало участка	конец участка
-	-	1	20

Протяженность береговой линии составляет: 1,09 км.

2) граница водоохранной зоны на схеме № 1 определена следующими поворотными точками:

Контур	Часть	Поворотные точки местоположения водоохранной зоны	
		начало участка	конец участка
-	-	1	44

Ширина водоохранной зоны составляет 50 метров.

Площадь водоохранной зоны составляет 4,35 га.

3) граница прибрежной защитной полосы на схеме № 1 определена следующими поворотными точками:

Контур	Часть	Поворотные точки местоположения прибрежной защитной полосы	
		начало участка	конец участка
-	-	1	47

Ширина прибрежной защитной полосы составляет: 40 метров.



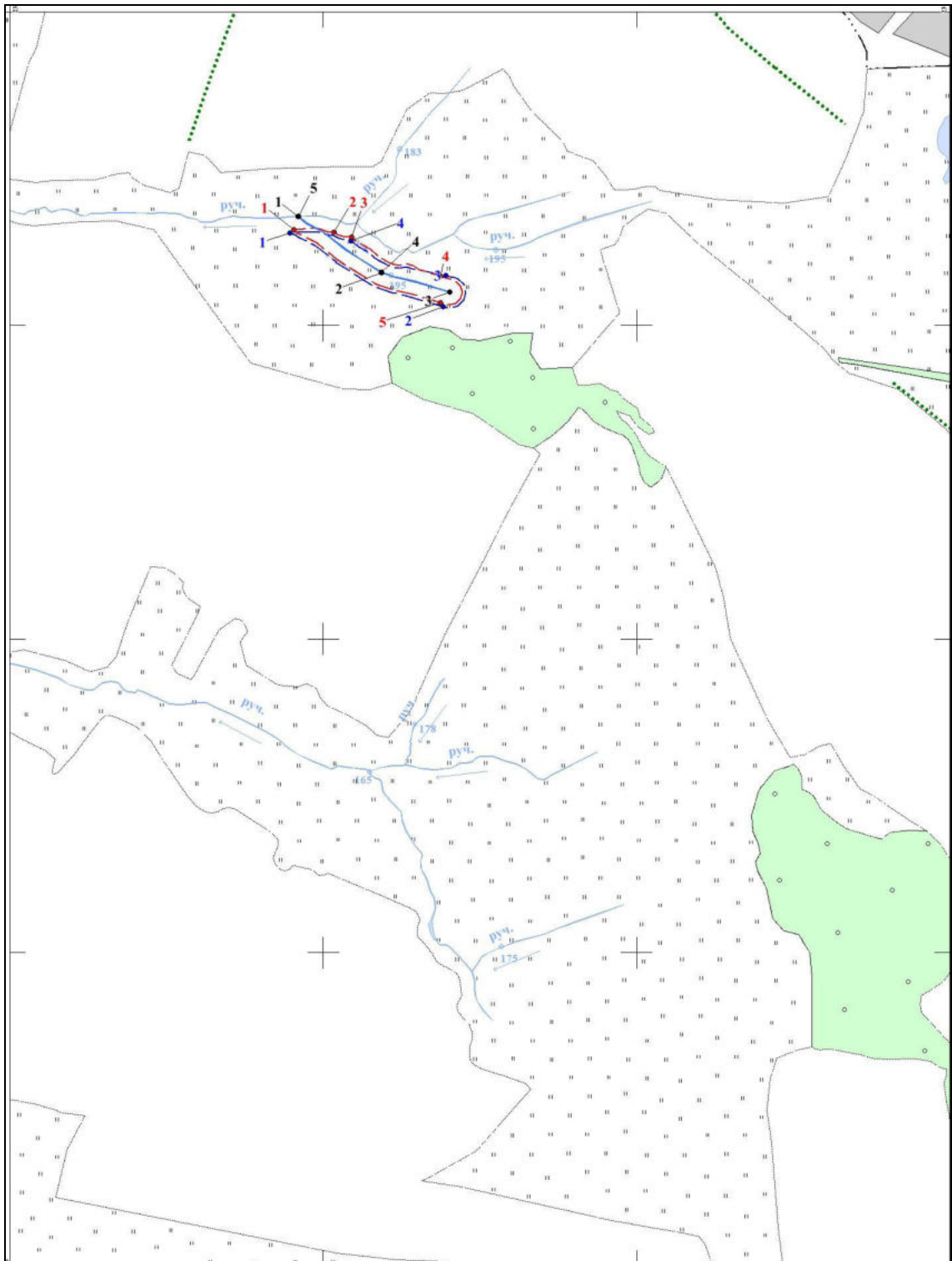

Площадь прибрежной защитной полосы составляет: 4,04 га.

**Графическое описание границ
водоохранных зон и прибрежных защитных полос, местоположения береговых
линий (границ водных объектов) ручья б/н (притока реки Сарга) на территории
Краснооктябрьского муниципального района Нижегородской области**

Схема № 1



Условные обозначения:

-  - границы береговой линии
-  - границы водоохранной зоны
-  - границы прибрежной защитной полосы
- 1 - обозначение опорной точки границы береговой линии
- 1 - обозначение опорной точки границы водоохранной зоны
- 1 - обозначение опорной точки границы прибрежной защитной полосы
-  - обозначение информационного знака водоохранной зоны
-  - обозначение информационного знака прибрежной защитной полосы
- 1 - обозначение водопользователей
- 1 - обозначение гидротехнических сооружений