



**Министерство экологии и природных ресурсов
Нижегородской области**

Включен в Реестр
нормативных актов органов
исполнительной власти
Нижегородской области

06 МАЙ 2022

№ в реестре

20039-319-319-368/22П/од

П Р И К А З

29.03.2022

319-368/22П/од

№

г. Нижний Новгород

**Об установлении местоположения береговых
линий (границ водных объектов), границ
водоохранных зон и прибрежных защитных
полос ручья б/н (притока реки Сарга) на
территории Краснооктябрьского
муниципального района Нижегородской
области**

В соответствии со статьями 5, 26 и 65 Водного Кодекса Российской Федерации, частями 13 и 14 статьи 105, частями 6 и 7 статьи 106 Земельного Кодекса Российской Федерации, Федеральным законом «О государственной регистрации недвижимости» от 13 июля 2015 г. № 218-ФЗ, Правилами установления границ водоохранных зон и границ прибрежных защитных полос водных объектов, утвержденными постановлением Правительства Российской Федерации от 10 января 2009 г. № 17, Правилами определения местоположения береговой линии (границы водного объекта), случаев и периодичности ее определения, утвержденными постановлением Правительства Российской Федерации от 29 апреля 2016 г. № 377, Положением о министерстве экологии и природных ресурсов Нижегородской области, утвержденным постановлением Правительства Нижегородской области от 31 декабря 2010 г. № 965, пунктом 22 Правил предоставления документов, направляемых или предоставляемых в соответствии с частями 1, 3 – 13.3, 15, 15.1, 15.2 статьи 32 Федерального закона «О государственной регистрации недвижимости» в федеральный орган исполнительной власти (его территориальные органы), уполномоченный Правительством Российской Федерации на осуществление государственного кадастрового учета, государственной регистрации прав, ведение Единого государственного реестра недвижимости, утвержденных постановлением Правительства Российской Федерации от 31 декабря 2015 г. № 1532, Требованиями к описанию местоположения береговой линии (границы водного объекта), утвержденными приказом

Минэкономразвития России от 23 марта 2016 г. № 164
п р и к а з ы в а ю:

1. Установить местоположение береговых линий (границ водных объектов), границ водоохранных зон и границ прибрежных защитных полос водных объектов на территории Нижегородской области в соответствии с перечнем водных объектов, в отношении которых устанавливаются границы водоохранных зон и прибрежных защитных полос, местоположения береговых линий (границ водных объектов) согласно приложению 1 к настоящему приказу и в соответствии с координатами характерных точек береговых линий (границ водных объектов), границ водоохранных зон и прибрежных защитных полос ручья б/н (притока реки Сарга) на территории Краснооктябрьского муниципального района Нижегородской области согласно приложению 2 к настоящему приказу.

2. Утвердить текстовое описание границ водоохранных зон и прибрежных защитных полос, местоположения береговых линий (границ водных объектов) и графическое описание границ водоохранных зон и прибрежных защитных полос, местоположения береговых линий (границ водных объектов) ручья б/н (притока реки Сарга) на территории Краснооктябрьского муниципального района Нижегородской области согласно приложениям 3 и 4 к настоящему приказу соответственно.

3. Ограничения хозяйственной и иной деятельности в границах водоохранных зон и прибрежных защитных полос установлены статьей 65 Водного кодекса Российской Федерации.

4. Отделу водопользования и распоряжения водными объектами направить:

4.1. В Федеральное агентство водных ресурсов для внесения в государственный водный реестр в соответствии с Положением о ведении государственного водного реестра, утвержденным постановлением Правительства Российской Федерации от 28 апреля 2007 г. № 253 «О порядке ведения государственного водного реестра»:

- результаты работ по установлению местоположения береговых линий (границ водных объектов), указанных в приложении 1 к настоящему приказу (в соответствии с пунктом 12 Правил определения местоположения береговой линии (границы водного объекта), случаев и периодичности ее определения, утвержденных постановлением Правительства Российской Федерации от 29 апреля 2016 г. № 377),

- сведения о границах водоохранных зон и границах прибрежных защитных полос водных объектов, указанных в приложении 1 к настоящему приказу (в соответствии с пунктом 5 Правил установления границ водоохранных зон и границ прибрежных защитных полос водных объектов, утвержденных постановлением Правительства Российской Федерации от 10 января 2009 г. № 17).

4.2. В орган местного самоуправления муниципального, городского округа, поселения, применительно к территориям которых устанавливаются границы водоохранных зон и прибрежных защитных полос, сведения о границах

водоохранных зон и границах прибрежных защитных полос водных объектов, указанных в приложении 1 к настоящему приказу (в том числе с использованием единой системы межведомственного электронного взаимодействия и подключаемых к ней региональных систем межведомственного электронного взаимодействия) (в соответствии с пунктом 5 Правил установления границ водоохранных зон и границ прибрежных защитных полос водных объектов, утвержденных постановлением Правительства Российской Федерации от 10 января 2009 г. № 17).

4.3. В Федеральную службу государственной регистрации, кадастра и картографии (ее территориальные органы) для внесения в Единый государственный реестр недвижимости сведения о границах водоохранных зон и границах прибрежных защитных полос водных объектов, указанных в приложении 1 к настоящему приказу (в соответствии с пунктом 5 Правил установления границ водоохранных зон и границ прибрежных защитных полос водных объектов, утвержденных постановлением Правительства Российской Федерации от 10 января 2009 г. № 17).

5. Управлению распоряжения водными объектами и финансового обеспечения деятельности разместить настоящий приказ на официальном сайте министерства экологии и природных ресурсов Нижегородской области.

6. Контроль за исполнением настоящего приказа оставляю за собой.

Министр

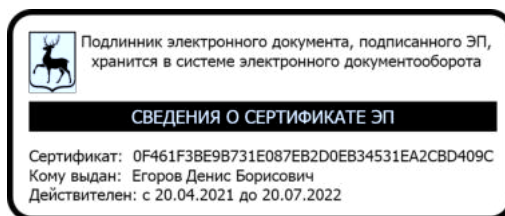

Д.Б. Егоров

ПРИЛОЖЕНИЕ 1
к приказу министерства экологии и
природных ресурсов Нижегородской
области
от 29.03.2022 319-368/22П/од

ПЕРЕЧНЬ
водных объектов, в отношении которых устанавливаются границы
водоохранной зоны и прибрежной защитной полосы, местоположения
береговой линии (границы водного объекта)

№, п/п	Наименование водотока	Впадает		Местоположение
		Куда	С какого берега	
1	2	3	4	5
1	Ручей б/н № 20	р. Сарга	лв	Краснооктябрьский район

**Координаты характерных точек
береговых линий (границ водных объектов), границ водоохранных зон
и прибрежных защитных полос ручья б/н (притока реки Сарга) на
территории Краснооктябрьского муниципального района
Нижегородской области**

**Береговая линия приток 20 реки Сарги на территории
Нижегородской области
Система координат – МСК 52**

Номер и координаты характерных точек водоохранной зоны		
№ точки на картографическом материале	X, м	Y, м
1	398290.4916	2313416.952
2	398267.1107	2313444.814
3	398250.672	2313477.692
4	398246.7286	2313498.723
5	398243.4303	2313525.77
6	398243.4303	2313560.778
7	398243.4303	2313581.859
8	398251.3386	2313618.105
9	398266.5112	2313660.984
10	398279.0423	2313682.749
11	398279.0824	2313682.828
12	398290.3226	2313708.615
13	398333.1669	2313823.317
14	398395.9044	2314050.195
15	398327.3307	2313824.048
16	398288.8697	2313709.285
17	398288.8604	2313709.264
18	398277.6335	2313683.508
19	398265.0881	2313661.719
20	398265.0272	2313661.587
21	398249.8135	2313618.592
22	398249.786	2313618.495
23	398241.8486	2313582.115
24	398241.8303	2313581.945
25	398241.8303	2313560.778
26	398241.8303	2313525.721
27	398241.8362	2313525.624
28	398245.1434	2313498.504
29	398245.1512	2313498.454
30	398249.12	2313477.287
31	398249.1908	2313477.077

32	398265.7272	2313444.004
33	398265.7499	2313443.962
34	398265.8455	2313443.829
35	398289.9379	2313415.75
36	398289.9379	2313415.75

**Водоохранная зона приток 20 реки Сарги на территории
Нижегородской области
Система координат – МСК 52**

Номер и координаты характерных точек водоохранной зоны		
№ точки на картографическом материале	X, м	Y, м
1	398395.9044	2314100.195
2	398420.9044	2314093.496
3	398439.2057	2314075.195
4	398445.9044	2314050.195
5	398444.0959	2314036.869
6	398381.3584	2313809.991
7	398380.006	2313805.822
8	398337.1618	2313691.119
9	398336.1575	2313688.636
10	398324.9173	2313662.849
11	398323.7318	2313660.324
12	398323.6917	2313660.245
13	398322.3735	2313657.801
14	398312.1227	2313639.996
15	398299.5209	2313604.383
16	398293.4303	2313576.467
17	398293.4303	2313560.778
18	398293.4303	2313528.807
19	398296.1671	2313506.365
20	398291.9929	2313492.802
21	398289.0923	2313484.823
22	398281.0481	2313471.829
23	398268.5373	2313463.013
24	398261.5655	2313457.913
25	398254.4639	2313450.347
26	398247.3261	2313442.226
27	398238.7486	2313425.015
28	398231.5148	2313407.458
29	398227.8989	2313411.271
30	398225.3206	2313414.542
31	398225.225	2313414.674
32	398222.4487	2313418.961
33	398221.7377	2313420.236
34	398221.7149	2313420.278
35	398221.0058	2313421.643
36	398204.4694	2313454.716
37	398201.7999	2313461.136
38	398201.7292	2313461.346
39	398199.9765	2313468.072

40	398196.0077	2313489.239
41	398195.7407	2313490.798
42	398195.7328	2313490.849
43	398195.5111	2313492.452
44	398192.2039	2313519.571
45	398191.9276	2313522.602
46	398191.9217	2313522.698
47	398191.8303	2313525.721
48	398191.8303	2313560.778
49	398191.8303	2313581.945
50	398192.1171	2313587.292
51	398192.1354	2313587.463
52	398192.9978	2313592.773
53	398200.9352	2313629.154
54	398201.7039	2313632.211
55	398201.7314	2313632.307
56	398202.6774	2313635.271
57	398217.8911	2313678.266
58	398219.6066	2313682.491
59	398219.6675	2313682.623
60	398221.757	2313686.667
61	398232.9121	2313706.042
62	398242.1594	2313727.257
63	398279.6922	2313839.25
64	398348.0557	2314064.704
65	398352.6032	2314075.195
66	398370.9045	2314093.496
67	398395.9044	2314100.195

**Прибрежная защитная полоса приток 20 реки Сарги на
территории Нижегородской области
Система координат – МСК 52**

Номер и координаты характерных точек водоохранной зоны		
№ точки на картографическом материале	X, м	Y, м
1	398395.9044	2314090.195
2	398415.9044	2314084.836
3	398430.5454	2314070.195
4	398435.9045	2314050.195
5	398434.4575	2314039.534
6	398371.72	2313812.657
7	398370.6382	2313809.321
8	398327.7939	2313694.618
9	398326.9905	2313692.632
10	398315.7503	2313666.845
11	398314.8019	2313664.825
12	398314.7618	2313664.746
13	398313.7073	2313662.79
14	398303.0003	2313644.194
15	398289.8844	2313607.127
16	398283.4303	2313577.546

17	398283.4303	2313560.778
18	398283.4303	2313528.2
19	398286.2795	2313504.836
20	398288.9544	2313490.57
21	398298.3402	2313480.764
22	398293.1071	2313472.63
23	398288.494	2313464.858
24	398274.8116	2313455.507
25	398267.3779	2313449.775
26	398255.9864	2313437.226
27	398242.8771	2313409.713
28	398235.4883	2313417.782
29	398233.4255	2313420.4
30	398233.3299	2313420.532
31	398231.1089	2313423.961
32	398230.5401	2313424.981
33	398230.5174	2313425.023
34	398229.9501	2313426.115
35	398213.4137	2313459.188
36	398211.2782	2313464.324
37	398211.2074	2313464.534
38	398209.8052	2313469.915
39	398205.8364	2313491.082
40	398205.6228	2313492.329
41	398205.615	2313492.38
42	398205.4375	2313493.662
43	398202.1303	2313520.782
44	398201.9094	2313523.206
45	398201.9035	2313523.303
46	398201.8303	2313525.721
47	398201.8303	2313560.778
48	398201.8303	2313581.945
49	398202.0597	2313586.223
50	398202.0781	2313586.393
51	398202.768	2313590.642
52	398210.7054	2313627.022
53	398211.3203	2313629.468
54	398211.3478	2313629.564
55	398212.1047	2313631.935
56	398227.3183	2313674.93
57	398228.6907	2313678.31
58	398228.7516	2313678.442
59	398230.4232	2313681.678
60	398241.8563	2313701.535
61	398251.5017	2313723.663
62	398289.2199	2313836.209
63	398357.6255	2314061.802
64	398361.2634	2314070.195
65	398375.9045	2314084.836
66	398395.9044	2314090.195

Текстовое описание границ**водоохранных зон и прибрежных защитных полос, местоположения береговых
линий (границ водных объектов) ручья б/н (притока реки Сарга) на территории
Краснооктябрьского муниципального района Нижегородской области**

1. Границы водоохранной зоны и прибрежной защитной полосы, местоположение береговой линии (границы водного объекта) – ручья б/н (притока реки Сарга):

1) местоположение береговой линии (границы водного объекта) определено на схеме № 1 следующими поворотными точками:

Контур	Часть	Поворотные точки местоположения береговой линии (границы водного объекта)	
		начало участка	конец участка
-	-	1	36

Протяженность береговой линии составляет: 1,35 км.

2) граница водоохранной зоны на схеме № 1 определена следующими поворотными точками:

Контур	Часть	Поворотные точки местоположения водоохранной зоны	
		начало участка	конец участка
-	-	1	67

Ширина водоохранной зоны составляет 50 метров.

Площадь водоохранной зоны составляет 6,78 га.

3) граница прибрежной защитной полосы на схеме № 1 определена следующими поворотными точками:

Контур	Часть	Поворотные точки местоположения прибрежной защитной полосы	
		начало участка	конец участка
-	-	1	66

Ширина прибрежной защитной полосы составляет: 40 метров.



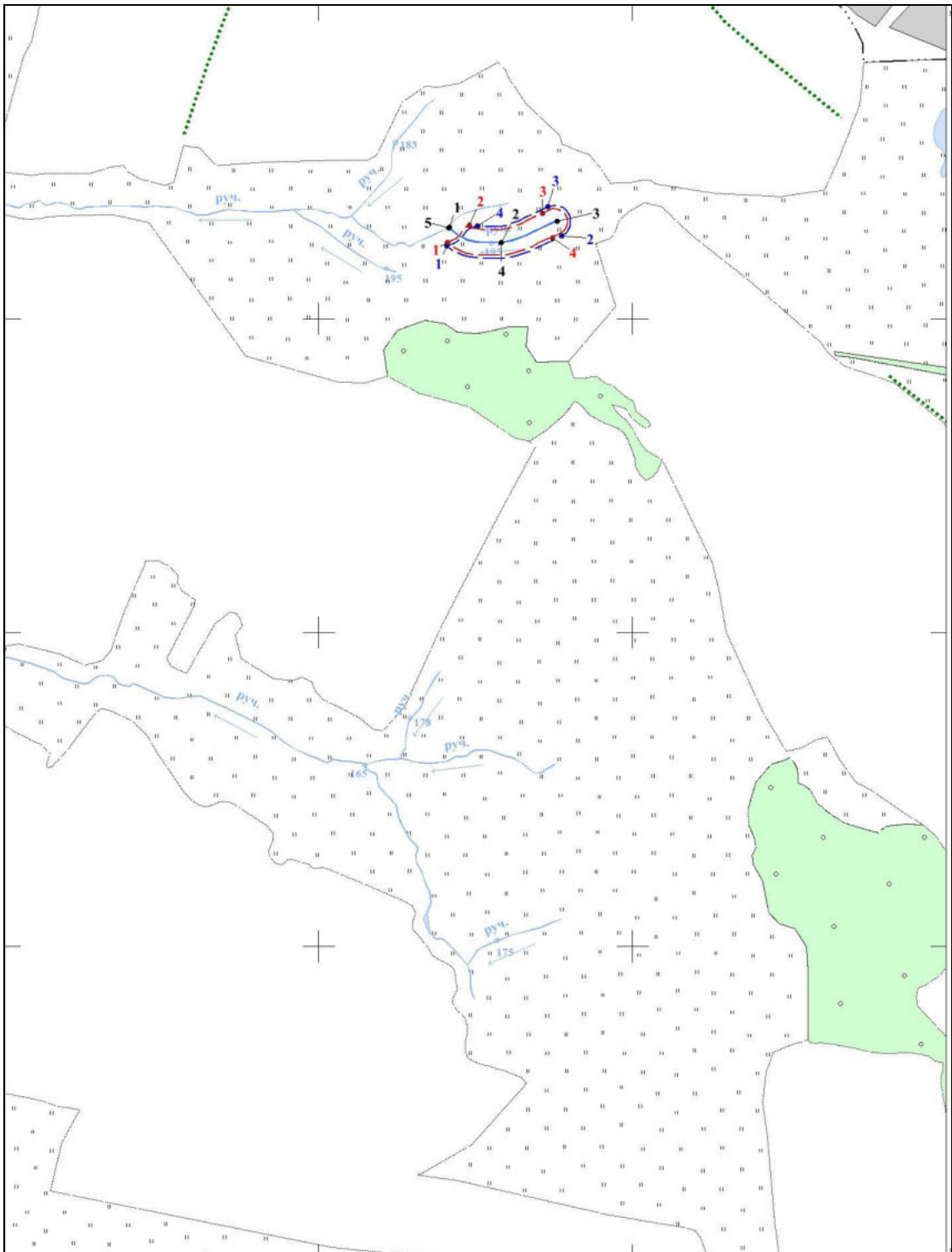

Площадь прибрежной защитной полосы составляет: 5,49 га.

**Графическое описание границ
водоохранных зон и прибрежных защитных полос, местоположения береговых
линий (границ водных объектов) ручья б/н (притока реки Сарга) на территории
Краснооктябрьского муниципального района Нижегородской области**

Схема № 1



Условные обозначения:

-  - границы береговой линии
-  -границы водоохранной зоны
-  -границы прибрежной защитной полосы
- 1 -обозначение опорной точки границы береговой линии
- 1 -обозначение опорной точки границы водоохранной зоны
- 1 -обозначение опорной точки границы прибрежной защитной полосы
-  -обозначение информационного знака водоохранной зоны
-  -обозначение информационного знака прибрежной защитной полосы
- 1 - обозначение водопользователей
- 1 -обозначение гидротехнических сооружений