



**Министерство экологии и природных ресурсов
Нижегородской области**

Включен в Реестр
нормативных актов органов
исполнительной власти
Нижегородской области

06 МАЙ 2022

№ в реестре

20040-319-319-369/2217/09

П Р И К А З

29.03.2022

319-369/22П/од

№ _____

г. Нижний Новгород

**Об установлении местоположения береговых
линий (границ водных объектов), границ
водоохранных зон и прибрежных защитных
полос ручья б/н (притока реки Сарга) на
территории Краснооктябрьского
муниципального района Нижегородской
области**

В соответствии со статьями 5, 26 и 65 Водного Кодекса Российской Федерации, частями 13 и 14 статьи 105, частями 6 и 7 статьи 106 Земельного Кодекса Российской Федерации, Федеральным законом «О государственной регистрации недвижимости» от 13 июля 2015 г. № 218-ФЗ, Правилами установления границ водоохранных зон и границ прибрежных защитных полос водных объектов, утвержденными постановлением Правительства Российской Федерации от 10 января 2009 г. № 17, Правилами определения местоположения береговой линии (границы водного объекта), случаев и периодичности ее определения, утвержденными постановлением Правительства Российской Федерации от 29 апреля 2016 г. № 377, Положением о министерстве экологии и природных ресурсов Нижегородской области, утвержденным постановлением Правительства Нижегородской области от 31 декабря 2010 г. № 965, пунктом 22 Правил предоставления документов, направляемых или предоставляемых в соответствии с частями 1, 3 – 13.3, 15, 15.1, 15.2 статьи 32 Федерального закона «О государственной регистрации недвижимости» в федеральный орган исполнительной власти (его территориальные органы), уполномоченный Правительством Российской Федерации на осуществление государственного кадастрового учета, государственной регистрации прав, ведение Единого государственного реестра недвижимости, утвержденных постановлением Правительства Российской Федерации от 31 декабря 2015 г. № 1532, Требованиями к описанию местоположения береговой линии (границы водного объекта), утвержденными приказом

Минэкономразвития России от 23 марта 2016 г. № 164
п р и к а з ы в а ю:

1. Установить местоположение береговых линий (границ водных объектов), границ водоохранных зон и границ прибрежных защитных полос водных объектов на территории Нижегородской области в соответствии с перечнем водных объектов, в отношении которых устанавливаются границы водоохранных зон и прибрежных защитных полос, местоположения береговых линий (границ водных объектов) согласно приложению 1 к настоящему приказу и в соответствии с координатами характерных точек береговых линий (границ водных объектов), границ водоохранных зон и прибрежных защитных полос ручья б/н (притока реки Сарга) на территории Краснооктябрьского муниципального района Нижегородской области согласно приложению 2 к настоящему приказу.

2. Утвердить текстовое описание границ водоохранных зон и прибрежных защитных полос, местоположения береговых линий (границ водных объектов) и графическое описание границ водоохранных зон и прибрежных защитных полос, местоположения береговых линий (границ водных объектов) ручья б/н (притока реки Сарга) на территории Краснооктябрьского муниципального района Нижегородской области согласно приложениям 3 и 4 к настоящему приказу соответственно.

3. Ограничения хозяйственной и иной деятельности в границах водоохранных зон и прибрежных защитных полос установлены статьей 65 Водного кодекса Российской Федерации.

4. Отделу водопользования и распоряжения водными объектами направить:

4.1. В Федеральное агентство водных ресурсов для внесения в государственный водный реестр в соответствии с Положением о ведении государственного водного реестра, утвержденным постановлением Правительства Российской Федерации от 28 апреля 2007 г. № 253 «О порядке ведения государственного водного реестра»:

- результаты работ по установлению местоположения береговых линий (границ водных объектов), указанных в приложении 1 к настоящему приказу (в соответствии с пунктом 12 Правил определения местоположения береговой линии (границы водного объекта), случаев и периодичности ее определения, утвержденных постановлением Правительства Российской Федерации от 29 апреля 2016 г. № 377),

- сведения о границах водоохранных зон и границах прибрежных защитных полос водных объектов, указанных в приложении 1 к настоящему приказу (в соответствии с пунктом 5 Правил установления границ водоохранных зон и границ прибрежных защитных полос водных объектов, утвержденных постановлением Правительства Российской Федерации от 10 января 2009 г. № 17).

4.2. В орган местного самоуправления муниципального, городского округа, поселения, применительно к территориям которых устанавливаются границы водоохранных зон и прибрежных защитных полос, сведения о границах

водоохранных зон и границах прибрежных защитных полос водных объектов, указанных в приложении 1 к настоящему приказу (в том числе с использованием единой системы межведомственного электронного взаимодействия и подключаемых к ней региональных систем межведомственного электронного взаимодействия) (в соответствии с пунктом 5 Правил установления границ водоохранных зон и границ прибрежных защитных полос водных объектов, утвержденных постановлением Правительства Российской Федерации от 10 января 2009 г. № 17).

4.3. В Федеральную службу государственной регистрации, кадастра и картографии (ее территориальные органы) для внесения в Единый государственный реестр недвижимости сведения о границах водоохранных зон и границах прибрежных защитных полос водных объектов, указанных в приложении 1 к настоящему приказу (в соответствии с пунктом 5 Правил установления границ водоохранных зон и границ прибрежных защитных полос водных объектов, утвержденных постановлением Правительства Российской Федерации от 10 января 2009 г. № 17).

5. Управлению распоряжения водными объектами и финансового обеспечения деятельности разместить настоящий приказ на официальном сайте министерства экологии и природных ресурсов Нижегородской области.

6. Контроль за исполнением настоящего приказа оставляю за собой.

Министр

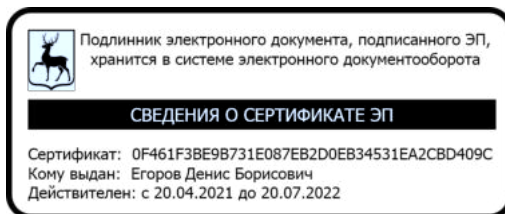

Д.Б. Егоров

ПРИЛОЖЕНИЕ 1
к приказу министерства экологии и
природных ресурсов Нижегородской
области
от 29.03.2022 319-369/22П/од

ПЕРЕЧНЬ
водных объектов, в отношении которых устанавливаются границы
водоохранной зоны и прибрежной защитной полосы, местоположения
береговой линии (границы водного объекта)

№, п/п	Наименование водотока	Впадает		Местоположение
		Куда	С какого берега	
1	2	3	4	5
1	Ручей б/н № 21	р. Сарга	лв	Краснооктябрьский район

к приказу министерства экологии и
природных ресурсов Нижегородской
области 29.03.2022 319-369/22П/од
от _____

**Координаты характерных точек
береговых линий (границ водных объектов), границ водоохранных зон
и прибрежных защитных полос ручья б/н (притока реки Сарга) на
территории Краснооктябрьского муниципального района
Нижегородской области**

**Береговая линия приток 21 реки Сарги на территории
Нижегородской области
Система координат – МСК 52**

Номер и координаты характерных точек водоохранной зоны		
№ точки на картографическом материале	X, м	Y, м
1	399843.3464	2311374.977
2	399853.7648	2311379.071
3	399880.2824	2311387.029
4	399880.9123	2311386.956
5	399892.8622	2311378.991
6	399893.0949	2311378.753
7	399901.0324	2311366.185
8	399921.566	2311327.771
9	399948.685	2311277.502
10	399973.8279	2311228.54
11	399984.3947	2311196.54
12	400002.0536	2311180.189
13	400021.1797	2311167.658
14	400093.4672	2311076.536
15	400093.624	2311076.199
16	400099.5702	2311047.128
17	400108.1557	2311018.071
18	400116.078	2310994.304
19	400126.5839	2310970.009
20	400144.3276	2310952.923
21	400151.6144	2310945.636
22	400155.1414	2310942.114
23	400151.0486	2310945.091
24	400143.2123	2310951.775
25	400125.3584	2310968.968
26	400125.1791	2310969.227
27	400114.5957	2310993.701
28	400106.6334	2311017.578
29	400098.0261	2311046.708
30	400092.0948	2311075.691
31	400020.1947	2311166.391

32	400001.1208	2311178.888
33	399983.1562	2311195.507
34	399982.9399	2311195.843
35	399972.3761	2311227.865
36	399947.273	2311276.75
37	399920.1572	2311327.013
38	399899.664	2311365.355
39	399891.833	2311377.754
40	399880.3817	2311385.388
41	399854.3138	2311377.568
42	399844.3387	2311373.737
43	399843.0571	2311373.695

**Водоохранная зона приток 21 реки Сарги на территории
Нижегородской области
Система координат – МСК 52**

Номер и координаты характерных точек водоохранной зоны		
№ точки на картографическом материале	X, м	Y, м
1	399913.543	2311416.253
2	399896.6018	2311385.103
3	399892.1543	2311363.872
4	399886.2647	2311346.362
5	399882.6621	2311338.684
6	399864.3608	2311320.382
7	399876.0592	2311303.447
8	399903.0268	2311253.457
9	399926.1156	2311208.495
10	399935.457	2311180.178
11	399937.3174	2311175.384
12	399939.7056	2311170.693
13	399943.9296	2311164.501
14	399949.1858	2311158.818
15	399967.0453	2311142.282
16	399970.2339	2311139.568
17	399973.7191	2311137.065
18	399986.0332	2311128.997
19	400045.5002	2311053.981
20	400049.0238	2311036.755
21	400050.0752	2311032.54
22	400058.6742	2311003.436
23	400067.1369	2310977.954
24	400068.7028	2310973.855
25	400079.2862	2310949.381
26	400081.9193	2310944.144
27	400085.8438	2310938.331
28	400090.6764	2310932.952
29	400108.5302	2310915.759
30	400110.7636	2310913.735
31	400118.5999	2310907.05
32	400121.6403	2310904.654

33	400125.7331	2310901.677
34	400130.1414	2310898.813
35	400155.1414	2310892.114
36	400180.1413	2310898.813
37	400198.4426	2310917.114
38	400205.1414	2310942.114
39	400198.4426	2310967.114
40	400190.4694	2310977.497
41	400186.9561	2310981.005
42	400179.6938	2310988.267
43	400168.4939	2310999.065
44	400162.8286	2311012.166
45	400155.8623	2311033.065
46	400148.1272	2311059.244
47	400142.6099	2311086.219
48	400140.3723	2311093.936
49	400136.8343	2311101.439
50	400134.8947	2311104.532
51	400132.6492	2311107.597
52	400060.5503	2311198.547
53	400055.0819	2311204.41
54	400048.5813	2311209.481
55	400032.9544	2311219.72
56	400027.8346	2311224.46
57	400021.359	2311244.089
58	400019.9838	2311247.766
59	400018.3063	2311251.38
60	399993.1709	2311300.328
61	399965.6168	2311351.426
62	399945.1581	2311389.704
63	399943.3069	2311392.884
64	399935.3694	2311405.452
65	399928.8824	2311413.67
66	399920.597	2311420.594
67	399916.5799	2311423.744
68	399913.543	2311416.253

**Прибрежная защитная полоса приток 21 реки Сарги на
территории Нижегородской области
Система координат – МСК 52**

Номер и координаты характерных точек водоохранной зоны		
№ точки на картографическом материале	X, м	Y, м
1	399887.1154	2311388.59
2	399880.7396	2311360.267
3	399874.0019	2311343.684
4	399868.6145	2311337.211
5	399884.8785	2311308.161
6	399911.876	2311258.116
7	399935.3676	2311212.369
8	399944.9536	2311183.311

9	399946.4418	2311179.475
10	399948.3659	2311175.693
11	399951.745	2311170.74
12	399955.9799	2311166.156
13	399973.8394	2311149.62
14	399976.3903	2311147.449
15	399979.1995	2311145.43
16	399992.8654	2311136.476
17	400054.8191	2311058.323
18	400058.8209	2311038.758
19	400059.6654	2311035.374
20	400068.2644	2311006.27
21	400076.6238	2310981.116
22	400077.8814	2310977.824
23	400088.4647	2310953.35
24	400090.5795	2310949.144
25	400093.7191	2310944.493
26	400097.6128	2310940.155
27	400115.4666	2310922.962
28	400125.0896	2310914.658
29	400127.522	2310912.741
30	400131.6148	2310909.765
31	400135.1414	2310907.473
32	400155.1414	2310902.114
33	400175.1413	2310907.473
34	400189.7824	2310922.114
35	400195.1414	2310942.114
36	400189.7824	2310962.114
37	400183.4038	2310970.42
38	400179.8878	2310973.931
39	400172.6228	2310981.196
40	400160.1119	2310993.254
41	400153.4785	2311008.593
42	400146.321	2311030.066
43	400138.4159	2311056.821
44	400132.8127	2311084.215
45	400131.0227	2311090.388
46	400128.1741	2311096.439
47	400126.5565	2311099.01
48	400052.7138	2311192.335
49	400048.3392	2311197.025
50	400043.101	2311201.117
51	400026.7742	2311211.814
52	400019.1466	2311218.876
53	400011.8625	2311240.957
54	400010.7622	2311243.898
55	400009.4106	2311246.812
56	399984.2752	2311295.76
57	399956.8067	2311346.695
58	399936.3388	2311384.99
59	399926.9145	2311400.112

60	399921.7249	2311406.687
61	399915.0501	2311412.273
62	399903.1439	2311420.211
63	399887.1154	2311388.59

**Текстовое описание границ
водоохранных зон и прибрежных защитных полос, местоположения береговых
линий (границ водных объектов) ручья б/н (притока реки Сарга) на территории
Краснооктябрьского муниципального района Нижегородской области**

1. Границы водоохранной зоны и прибрежной защитной полосы, местоположение береговой линии (границы водного объекта) – ручья б/н (притока реки Сарга):

1) местоположение береговой линии (границы водного объекта) определено на схемах № 1,2 следующими поворотными точками:

Контур	Часть	Поворотные точки местоположения береговой линии (границы водного объекта)	
		начало участка	конец участка
-	-	1	43

Протяженность береговой линии составляет: 1,15 км.

2) граница водоохранной зоны на схемах № 1,2 определена следующими поворотными точками:

Контур	Часть	Поворотные точки местоположения водоохранной зоны	
		начало участка	конец участка
-	-	1	68

Ширина водоохранной зоны составляет 50 метров.

Площадь водоохранной зоны составляет 5,6 га.

3) граница прибрежной защитной полосы на схемах № 1,2 определена следующими поворотными точками:

Контур	Часть	Поворотные точки местоположения прибрежной защитной полосы	
		начало участка	конец участка
-	-	1	63

Ширина прибрежной защитной полосы составляет: 40 метров.

Площадь прибрежной защитной полосы составляет: 4,53 га.

**Графическое описание границ
водоохранных зон и прибрежных защитных полос, местоположения береговых
линий (границ водных объектов) ручья б/н (притока реки Сарга) на территории
Краснооктябрьского муниципального района Нижегородской области**



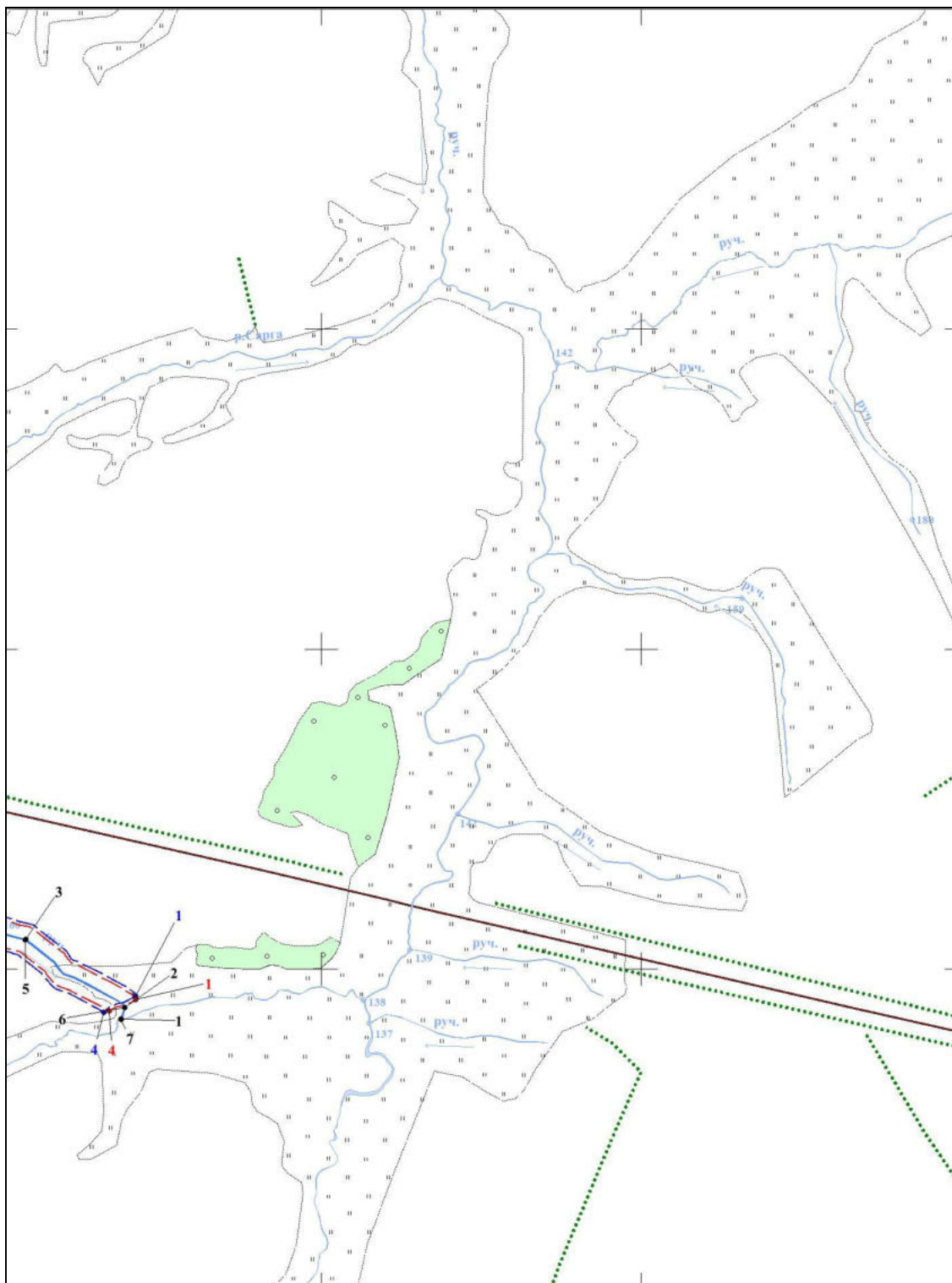



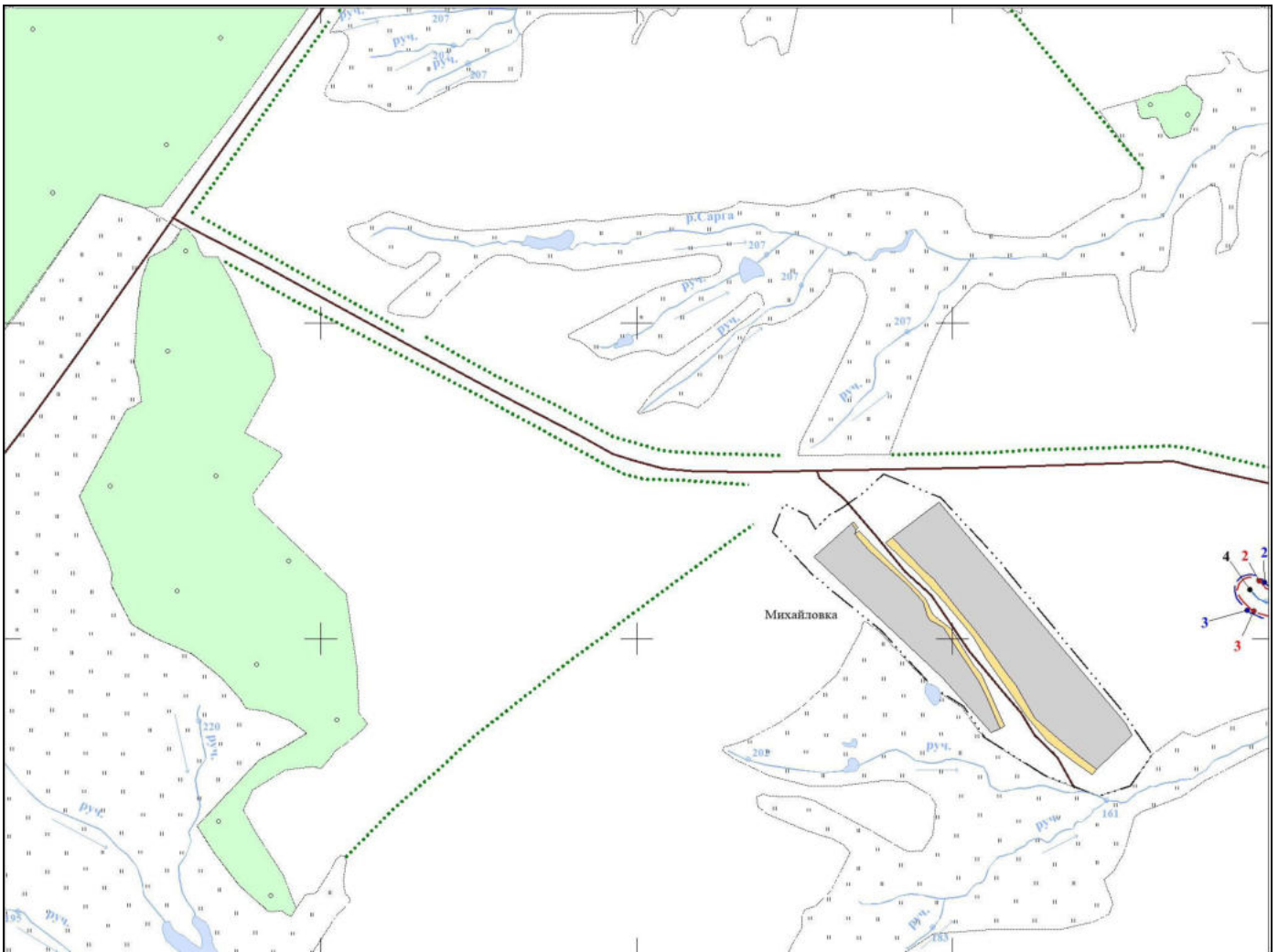



Схема № 1



12
Схема № 2



Условные обозначения:

-  - границы береговой линии
-  - границы водоохранной зоны
-  - границы прибрежной защитной полосы
-  1 - обозначение опорной точки границы береговой линии
-  1 - обозначение опорной точки границы водоохранной зоны
-  1 - обозначение опорной точки границы прибрежной защитной полосы
-  - обозначение информационного знака водоохранной зоны
-  - обозначение информационного знака прибрежной защитной полосы
-  1 - обозначение водопользователей
-  1 - обозначение гидротехнических сооружений