



Министерство экологии и природных ресурсов
Нижегородской области

Включен в Реестр
нормативных актов органов
исполнительной власти
Нижегородской области

06 МАЙ 2022

№ в реестре

10041-319-319-340/22П/од

П Р И К А З

29.03.2022

319-370/22П/од

№

г. Нижний Новгород

**Об установлении местоположения береговых
линий (границ водных объектов), границ
водоохранных зон и прибрежных защитных
полос ручья б/н (притока реки Сарга)
на территории Краснооктябрьского
муниципального района Нижегородской
области**

В соответствии со статьями 5, 26 и 65 Водного Кодекса Российской Федерации, частями 13 и 14 статьи 105, частями 6 и 7 статьи 106 Земельного Кодекса Российской Федерации, Федеральным законом «О государственной регистрации недвижимости» от 13 июля 2015 г. № 218-ФЗ, Правилами установления границ водоохранных зон и границ прибрежных защитных полос водных объектов, утвержденными постановлением Правительства Российской Федерации от 10 января 2009 г. № 17, Правилами определения местоположения береговой линии (границы водного объекта), случаев и периодичности ее определения, утвержденными постановлением Правительства Российской Федерации от 29 апреля 2016 г. № 377, Положением о министерстве экологии и природных ресурсов Нижегородской области, утвержденным постановлением Правительства Нижегородской области от 31 декабря 2010 г. № 965, пунктом 22 Правил предоставления документов, направляемых или предоставляемых в соответствии с частями 1, 3 – 13.3, 15, 15.1, 15.2 статьи 32 Федерального закона «О государственной регистрации недвижимости» в федеральный орган исполнительной власти (его территориальные органы), уполномоченный Правительством Российской Федерации на осуществление государственного кадастрового учета, государственной регистрации прав, ведение Единого государственного реестра недвижимости, утвержденных постановлением Правительства Российской Федерации от 31 декабря 2015 г. № 1532, Требованиями к описанию местоположения береговой линии (границы водного объекта), утвержденными приказом

Минэкономразвития России от 23 марта 2016 г. № 164
п р и к а з ы в а ю:

1. Установить местоположение береговых линий (границ водных объектов), границ водоохранных зон и границ прибрежных защитных полос водных объектов на территории Нижегородской области в соответствии с перечнем водных объектов, в отношении которых устанавливаются границы водоохранных зон и прибрежных защитных полос, местоположения береговых линий (границ водных объектов) согласно приложению 1 к настоящему приказу и в соответствии с координатами характерных точек береговых линий (границ водных объектов), границ водоохранных зон и прибрежных защитных полос ручья б/н (притока реки Сарга) на территории Краснооктябрьского муниципального района Нижегородской области согласно приложению 2 к настоящему приказу.

2. Утвердить текстовое описание границ водоохранных зон и прибрежных защитных полос, местоположения береговых линий (границ водных объектов) и графическое описание границ водоохранных зон и прибрежных защитных полос, местоположения береговых линий (границ водных объектов) ручья б/н (притока реки Сарга) на территории Краснооктябрьского муниципального района Нижегородской области согласно приложениям 3 и 4 к настоящему приказу соответственно.

3. Ограничения хозяйственной и иной деятельности в границах водоохранных зон и прибрежных защитных полос установлены статьей 65 Водного кодекса Российской Федерации.

4. Отделу водопользования и распоряжения водными объектами направить:

4.1. В Федеральное агентство водных ресурсов для внесения в государственный водный реестр в соответствии с Положением о ведении государственного водного реестра, утвержденным постановлением Правительства Российской Федерации от 28 апреля 2007 г. № 253 «О порядке ведения государственного водного реестра»:

- результаты работ по установлению местоположения береговых линий (границ водных объектов), указанных в приложении 1 к настоящему приказу (в соответствии с пунктом 12 Правил определения местоположения береговой линии (границы водного объекта), случаев и периодичности ее определения, утвержденных постановлением Правительства Российской Федерации от 29 апреля 2016 г. № 377),

- сведения о границах водоохранных зон и границах прибрежных защитных полос водных объектов, указанных в приложении 1 к настоящему приказу (в соответствии с пунктом 5 Правил установления границ водоохранных зон и границ прибрежных защитных полос водных объектов, утвержденных постановлением Правительства Российской Федерации от 10 января 2009 г. № 17).

4.2. В орган местного самоуправления муниципального, городского округа, поселения, применительно к территориям которых устанавливаются границы водоохранных зон и прибрежных защитных полос, сведения о границах

водоохранных зон и границах прибрежных защитных полос водных объектов, указанных в приложении 1 к настоящему приказу (в том числе с использованием единой системы межведомственного электронного взаимодействия и подключаемых к ней региональных систем межведомственного электронного взаимодействия) (в соответствии с пунктом 5 Правил установления границ водоохранных зон и границ прибрежных защитных полос водных объектов, утвержденных постановлением Правительства Российской Федерации от 10 января 2009 г. № 17).

4.3. В Федеральную службу государственной регистрации, кадастра и картографии (ее территориальные органы) для внесения в Единый государственный реестр недвижимости сведения о границах водоохранных зон и границах прибрежных защитных полос водных объектов, указанных в приложении 1 к настоящему приказу (в соответствии с пунктом 5 Правил установления границ водоохранных зон и границ прибрежных защитных полос водных объектов, утвержденных постановлением Правительства Российской Федерации от 10 января 2009 г. № 17).

5. Управлению распоряжения водными объектами и финансового обеспечения деятельности разместить настоящий приказ на официальном сайте министерства экологии и природных ресурсов Нижегородской области.

6. Контроль за исполнением настоящего приказа оставляю за собой.

Министр

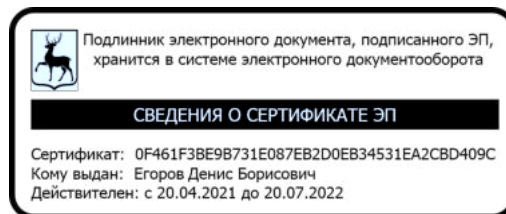

Д.Б. Егоров

ПРИЛОЖЕНИЕ 1
к приказу министерства экологии и
природных ресурсов Нижегородской
области
от 29.03.2022 319-370/22П/од

ПЕРЕЧНЬ
водных объектов, в отношении которых устанавливаются границы
водоохранной зоны и прибрежной защитной полосы, местоположения
береговой линии (границы водного объекта)

№, п/п	Наименование водотока	Впадает		Местоположение
		Куда	С какого берега	
1	2	3	4	5
1	Ручей б/н № 22	р. Сарга	пр	Краснооктябрьский район

ПРИЛОЖЕНИЕ 2
к приказу министерства экологии и
природных ресурсов Нижегородской
области 29.03.2022 319-370/22П/од
от _____

**Координаты характерных точек
береговых линий (границ водных объектов), границ водоохранных зон
и прибрежных защитных полос ручья б/н (притока реки Сарга) на
территории Краснооктябрьского муниципального района
Нижегородской области**

**Береговая линия приток 22 реки Сарги на территории
Нижегородской области
Система координат – МСК 52**

Номер и координаты характерных точек водоохранной зоны		
№ точки на картографическом материале	X, м	Y, м
1	399175.9144	2309974.37
2	399161.7397	2309971.696
3	399145.8879	2309967.734
4	399132.6481	2309966.401
5	399122.1656	2309962.47
6	399113.6369	2309959.19
7	399106.1538	2309954.635
8	399088.0179	2309938.477
9	399072.8129	2309928.55
10	399061.0255	2309914.144
11	399049.1514	2309893.694
12	399035.8554	2309879.701
13	399023.5515	2309861.912
14	399021.7519	2309857.253
15	399018.7146	2309851.638
16	399020.2663	2309857.847
17	399021.92	2309861.981
18	399034.5685	2309880.654
19	399047.8153	2309894.579
20	399059.674	2309915.002
21	399071.653	2309929.659
22	399086.9984	2309939.712
23	399105.1436	2309955.878
24	399112.8666	2309960.594
25	399121.5943	2309963.965
26	399132.1839	2309967.936
27	399145.5564	2309969.3
28	399161.3749	2309973.255
29	399176.0385	2309975.941

**Водоохранная зона приток 22 реки Сарги на территории
Нижегородской области
Система координат – МСК 52**

Номер и координаты характерных точек водоохранной зоны		
№ точки на картографическом материале	X, м	Y, м
1	399128.861	2310001.914
2	399130.9327	2310018.311
3	399127.4093	2310017.735
4	399121.0229	2310016.675
5	399114.6281	2310014.752
6	399104.0447	2310010.784
7	399095.046	2310007.324
8	399091.4447	2310005.775
9	399087.8825	2310003.905
10	399079.2629	2309998.674
11	399075.5246	2309996.161
12	399071.8829	2309993.211
13	399056.5409	2309979.542
14	399044.5221	2309971.704
15	399038.442	2309967.037
16	399032.9551	2309961.321
17	399021.0488	2309946.769
18	399018.6403	2309943.572
19	399016.4345	2309940.109
20	399007.5388	2309924.789
21	398998.4445	2309915.24
22	398995.7234	2309912.136
23	398993.1947	2309908.729
24	398980.627	2309890.208
25	398978.6687	2309887.084
26	398977.0002	2309883.941
27	398975.4963	2309880.551
28	398973.8427	2309876.417
29	398971.7582	2309869.97
30	398970.2065	2309863.761
31	398968.7146	2309851.638
32	398975.4133	2309826.638
33	398993.7146	2309808.337
34	399018.7146	2309801.638
35	399043.7145	2309808.337
36	399062.0158	2309826.638
37	399065.6607	2309833.325
38	399067.9359	2309838.186
39	399074.756	2309848.047
40	399085.2459	2309859.061
41	399089.0403	2309863.546
42	399092.391	2309868.587
43	399102.2563	2309885.578
44	399106.6093	2309890.898

45	399115.2358	2309896.524
46	399118.3031	2309898.693
47	399121.2784	2309901.145
48	399134.24	2309912.643
49	399128.041	2309940.476
50	399126.5827	2309951.1
51	399125.906	2309975.161
52	399128.861	2310001.914

**Прибрежная защитная полоса приток 22 реки Сарги на
территории Нижегородской области
Система координат – МСК 52**

Номер и координаты характерных точек водоохранной зоны		
№ точки на картографическом материале	X, м	Y, м
1	399138.6792	2310008.812
2	399128.4046	2310007.784
3	399123.2954	2310006.936
4	399118.1392	2310005.389
5	399107.5558	2310001.42
6	399098.6358	2309997.991
7	399095.7549	2309996.751
8	399092.8825	2309995.244
9	399084.4622	2309990.132
10	399081.4717	2309988.122
11	399078.5351	2309985.744
12	399062.6323	2309971.576
13	399049.9847	2309963.328
14	399045.1206	2309959.594
15	399040.6947	2309954.989
16	399028.7884	2309940.437
17	399026.8615	2309937.879
18	399025.0824	2309935.088
19	399015.5942	2309918.747
20	399005.6858	2309908.343
21	399003.509	2309905.86
22	399001.4694	2309903.114
23	398988.9017	2309884.593
24	398985.9942	2309879.57
25	398983.1274	2309872.703
26	398981.4598	2309867.546
27	398979.9081	2309861.337
28	398978.7145	2309851.638
29	398984.0736	2309831.638
30	398998.7146	2309816.997
31	399018.7146	2309811.638
32	399038.7145	2309816.997
33	399053.3556	2309831.638
34	399056.8689	2309838.09
35	399059.0645	2309842.839
36	399066.9758	2309854.378

37	399078.0046	2309865.958
38	399081.0401	2309869.545
39	399083.7431	2309873.608
40	399094.0101	2309891.291
41	399099.85	2309898.428
42	399109.7732	2309904.9
43	399112.227	2309906.635
44	399114.6264	2309908.611
45	399130.052	2309922.354
46	399136.368	2309925.076
47	399141.8137	2309927.118
48	399136.5785	2309951.39
49	399136.2149	2309980.123
50	399138.6792	2310008.812

**Текстовое описание границ
водоохранных зон и прибрежных защитных полос, местоположения береговых
линий (границ водных объектов) ручья б/н (притока реки Сарга) на территории
Краснооктябрьского муниципального района Нижегородской области**

1. Границы водоохранной зоны и прибрежной защитной полосы, местоположение береговой линии (границы водного объекта) – ручья б/н (притока реки Сарга):

1) местоположение береговой линии (границы водного объекта) определено на схеме № 1 следующими поворотными точками:

Контур	Часть	Поворотные точки местоположения береговой линии (границы водного объекта)	
		начало участка	конец участка
-	-	1	29

Протяженность береговой линии составляет: 0,42 км.

2) граница водоохранной зоны на схеме № 1 определена следующими поворотными точками:

Контур	Часть	Поворотные точки местоположения водоохранной зоны	
		начало участка	конец участка
-	-	1	52

Ширина водоохранной зоны составляет 50 метров.

Площадь водоохранной зоны составляет 2,03 га.

3) граница прибрежной защитной полосы на схеме № 1 определена следующими поворотными точками:

Контур	Часть	Поворотные точки местоположения прибрежной защитной полосы	
		начало участка	конец участка
-	-	1	50

Ширина прибрежной защитной полосы составляет: 40 метров.

Площадь прибрежной защитной полосы составляет: 1,64 га.

**Графическое описание границ
водоохранных зон и прибрежных защитных полос, местоположения береговых
линий (границ водных объектов) ручья б/н (притока реки Сарга) на территории
Краснооктябрьского муниципального района Нижегородской области**

Схема № 1

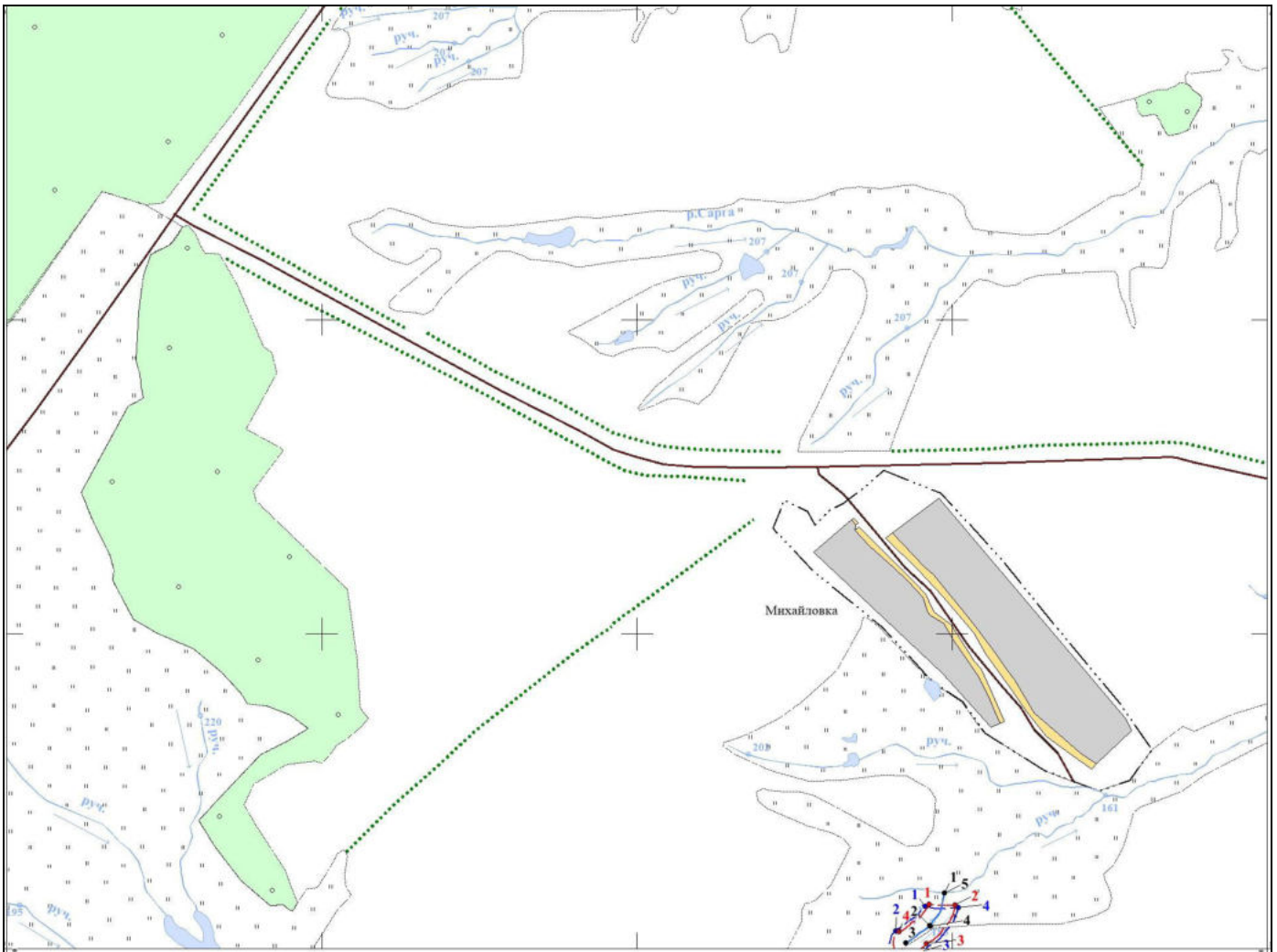

Условные обозначения:

 - границы береговой линии

 -границы водоохранной зоны

 -границы прибрежной защитной полосы

• 1 -обозначение опорной точки границы береговой линии

• 1 -обозначение опорной точки границы водоохранной зоны

• 1 -обозначение опорной точки границы прибрежной защитной полосы

 -обозначение информационного знака водоохранной зоны

 -обозначение информационного знака прибрежной защитной полосы

• 1 - обозначение водопользователей

• 1 -обозначение гидротехнических сооружений