



**Министерство экологии и природных ресурсов
Нижегородской области**

Включен в Реестр
нормативных актов органов
исполнительной власти
Нижегородской области

06 МАЙ 2022

№ в реестре

20043-319-319-372/22П/од

П Р И К А З

29.03.2022

319-372/22П/од

№ _____

г. Нижний Новгород

**Об установлении местоположения береговых
линий (границ водных объектов), границ
водоохранных зон и прибрежных защитных
полос ручья б/н (притока реки Сарга) на
территории Краснооктябрьского
муниципального района Нижегородской
области**

В соответствии со статьями 5, 26 и 65 Водного Кодекса Российской Федерации, частями 13 и 14 статьи 105, частями 6 и 7 статьи 106 Земельного Кодекса Российской Федерации, Федеральным законом «О государственной регистрации недвижимости» от 13 июля 2015 г. № 218-ФЗ, Правилами установления границ водоохранных зон и границ прибрежных защитных полос водных объектов, утвержденными постановлением Правительства Российской Федерации от 10 января 2009 г. № 17, Правилами определения местоположения береговой линии (границы водного объекта), случаев и периодичности ее определения, утвержденными постановлением Правительства Российской Федерации от 29 апреля 2016 г. № 377, Положением о министерстве экологии и природных ресурсов Нижегородской области, утвержденным постановлением Правительства Нижегородской области от 31 декабря 2010 г. № 965, пунктом 22 Правил предоставления документов, направляемых или предоставляемых в соответствии с частями 1, 3 – 13.3, 15, 15.1, 15.2 статьи 32 Федерального закона «О государственной регистрации недвижимости» в федеральный орган исполнительной власти (его территориальные органы), уполномоченный Правительством Российской Федерации на осуществление государственного кадастрового учета, государственной регистрации прав, ведение Единого государственного реестра недвижимости, утвержденных постановлением Правительства Российской Федерации от 31 декабря 2015 г. № 1532, Требованиями к описанию местоположения береговой линии (границы водного объекта), утвержденными приказом

Минэкономразвития России от 23 марта 2016 г. № 164
п р и к а з ы в а ю:

1. Установить местоположение береговых линий (границ водных объектов), границ водоохранных зон и границ прибрежных защитных полос водных объектов на территории Нижегородской области в соответствии с перечнем водных объектов, в отношении которых устанавливаются границы водоохранных зон и прибрежных защитных полос, местоположения береговых линий (границ водных объектов) согласно приложению 1 к настоящему приказу и в соответствии с координатами характерных точек береговых линий (границ водных объектов), границ водоохранных зон и прибрежных защитных полос ручья б/н (притока реки Сарга) на территории Краснооктябрьского муниципального района Нижегородской области согласно приложению 2 к настоящему приказу.

2. Утвердить текстовое описание границ водоохранных зон и прибрежных защитных полос, местоположения береговых линий (границ водных объектов) и графическое описание границ водоохранных зон и прибрежных защитных полос, местоположения береговых линий (границ водных объектов) ручья б/н (притока реки Сарга) на территории Краснооктябрьского муниципального района Нижегородской области согласно приложениям 3 и 4 к настоящему приказу соответственно.

3. Ограничения хозяйственной и иной деятельности в границах водоохранных зон и прибрежных защитных полос установлены статьей 65 Водного кодекса Российской Федерации.

4. Отделу водопользования и распоряжения водными объектами направить:

4.1. В Федеральное агентство водных ресурсов для внесения в государственный водный реестр в соответствии с Положением о ведении государственного водного реестра, утвержденным постановлением Правительства Российской Федерации от 28 апреля 2007 г. № 253 «О порядке ведения государственного водного реестра»:

- результаты работ по установлению местоположения береговых линий (границ водных объектов), указанных в приложении 1 к настоящему приказу (в соответствии с пунктом 12 Правил определения местоположения береговой линии (границы водного объекта), случаев и периодичности ее определения, утвержденных постановлением Правительства Российской Федерации от 29 апреля 2016 г. № 377),

- сведения о границах водоохранных зон и границах прибрежных защитных полос водных объектов, указанных в приложении 1 к настоящему приказу (в соответствии с пунктом 5 Правил установления границ водоохранных зон и границ прибрежных защитных полос водных объектов, утвержденных постановлением Правительства Российской Федерации от 10 января 2009 г. № 17).

4.2. В орган местного самоуправления муниципального, городского округа, поселения, применительно к территориям которых устанавливаются границы водоохранных зон и прибрежных защитных полос, сведения о границах

водоохранных зон и границах прибрежных защитных полос водных объектов, указанных в приложении 1 к настоящему приказу (в том числе с использованием единой системы межведомственного электронного взаимодействия и подключаемых к ней региональных систем межведомственного электронного взаимодействия) (в соответствии с пунктом 5 Правил установления границ водоохранных зон и границ прибрежных защитных полос водных объектов, утвержденных постановлением Правительства Российской Федерации от 10 января 2009 г. № 17).

4.3. В Федеральную службу государственной регистрации, кадастра и картографии (ее территориальные органы) для внесения в Единый государственный реестр недвижимости сведения о границах водоохранных зон и границах прибрежных защитных полос водных объектов, указанных в приложении 1 к настоящему приказу (в соответствии с пунктом 5 Правил установления границ водоохранных зон и границ прибрежных защитных полос водных объектов, утвержденных постановлением Правительства Российской Федерации от 10 января 2009 г. № 17).

5. Управлению распоряжения водными объектами и финансового обеспечения деятельности разместить настоящий приказ на официальном сайте министерства экологии и природных ресурсов Нижегородской области.

6. Контроль за исполнением настоящего приказа оставляю за собой.

Министр

Д.Б. Егоров

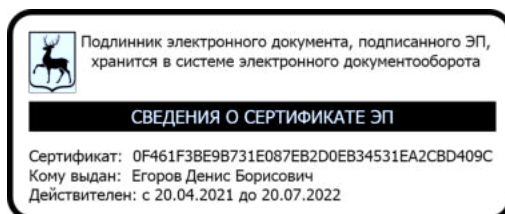

ПРИЛОЖЕНИЕ 1
к приказу министерства экологии и
природных ресурсов Нижегородской
области 29.03.2022 319-372/22П/од
от _____

ПЕРЕЧНЬ
водных объектов, в отношении которых устанавливаются границы
водоохранной зоны и прибрежной защитной полосы, местоположения
береговой линии (границы водного объекта)

№, п/п	Наименование водотока	Впадает		Местоположение
		Куда	С какого берега	
1	2	3	4	5
1	Ручей б/н № 24	р. Сарга	лв	Краснооктябрьский район

к приказу министерства экологии и
природных ресурсов Нижегородской
области
от 29.03.2022 319-372/22П/од

**Координаты характерных точек
береговых линий (границ водных объектов), границ водоохранных зон
и прибрежных защитных полос ручья б/н (притока реки Сарга) на
территории Краснооктябрьского муниципального района
Нижегородской области**

**Береговая линия приток 24 реки Сарги на территории
Нижегородской области
Система координат – МСК 52**

Номер и координаты характерных точек водоохранной зоны		
№ точки на картографическом материале	X, м	Y, м
1	402265.9591	2313587.548
2	402196.721	2313612.057
3	402196.4198	2313612.099
4	402133.2718	2313607.888
5	402077.2057	2313609.29
6	402018.338	2313620.503
7	401973.4494	2313634.531
8	401972.9286	2313634.504
9	401901.3548	2313603.629
10	401862.1635	2313591.032
11	401841.4432	2313589.65
12	401817.8618	2313604.909
13	401799.6727	2313624.497
14	401754.5838	2313651.304
15	401732.1264	2313665.34
16	401692.7209	2313678.03
17	401656.3614	2313699.006
18	401603.1299	2313749.436
19	401566.6697	2313802.724
20	401517.3666	2313840.805
21	401517.0077	2313840.955
22	401474.8865	2313846.569
23	401432.719	2313846.576
24	401393.5925	2313852.166
25	401362.8221	2313868.95
26	401358.4922	2313872.57
27	401362.1514	2313867.607
28	401392.9931	2313850.784
29	401432.5596	2313845.083
30	401474.7376	2313845.076
31	401516.6099	2313839.494

32	401565.4988	2313801.779
33	401601.9371	2313748.523
34	401655.3942	2313697.856
35	401692.0404	2313676.691
36	401731.4105	2313664.018
37	401753.796	2313650.027
38	401798.6472	2313623.397
39	401816.8262	2313603.819
40	401840.8373	2313588.256
41	401841.2447	2313588.135
42	401862.3552	2313589.541
43	401901.8482	2313602.212
44	401973.2673	2313633.016
45	402017.9317	2313619.059
46	402076.9853	2313607.805
47	402133.2687	2313606.388
48	402196.3647	2313610.592
49	402265.772	2313585.968

**Водоохранная зона приток 24 реки Сарги на территории
Нижегородской области
Система координат – МСК 52**

Номер и координаты характерных точек водоохранной зоны		
№ точки на картографическом материале	X, м	Y, м
1	401358.4922	2313922.57
2	401333.4923	2313915.871
3	401315.191	2313897.57
4	401308.4922	2313872.57
5	401315.191	2313847.57
6	401318.2505	2313842.895
7	401321.9097	2313837.933
8	401337.1514	2313824.306
9	401369.0498	2313806.89
10	401377.2199	2313803.337
11	401386.1747	2313801.202
12	401425.4881	2313795.586
13	401429.035	2313795.208
14	401432.6657	2313795.076
15	401471.4199	2313795.076
16	401496.6977	2313791.706
17	401528.698	2313767.02
18	401560.6716	2313720.289
19	401563.9022	2313716.068
20	401567.653	2313712.105
21	401621.007	2313661.559
22	401625.4731	2313657.797
23	401630.5349	2313654.45
24	401667.0549	2313633.381
25	401671.8064	2313630.968
26	401676.8846	2313629.026

27	401710.1863	2313618.321
28	401727.2961	2313607.627
29	401766.9167	2313584.088
30	401780.1863	2313569.797
31	401784.6906	2313565.514
32	401789.806	2313561.722
33	401813.6749	2313546.277
34	401827.9389	2313539.937
35	401841.2447	2313538.135
36	401844.6208	2313538.248
37	401865.6814	2313539.652
38	401871.7435	2313540.43
39	401877.835	2313541.974
40	401917.1484	2313554.61
41	401921.7204	2313556.326
42	401976.0491	2313579.762
43	402003.0181	2313571.335
44	402008.6593	2313569.921
45	402067.6296	2313558.688
46	402071.6696	2313558.089
47	402075.8573	2313557.808
48	402132.0191	2313556.404
49	402136.6634	2313556.5
50	402189.383	2313560.015
51	402209.4773	2313563.68
52	402211.1339	2313569.36
53	402212.8133	2313582.216
54	402215.1535	2313588.108
55	402214.6138	2313591.171
56	402205.9839	2313602.339
57	402201.6481	2313610.164
58	402199.7646	2313615.06
59	402197.3076	2313622.607
60	402195.4279	2313630.51
61	402194.8118	2313638.334
62	402195.7259	2313647.927
63	402198.5824	2313661.616
64	402193.0936	2313661.988
65	402132.2313	2313657.93
66	402082.5439	2313659.172
67	402030.5127	2313669.083
68	401988.363	2313682.255
69	401980.9827	2313683.96
70	401973.2256	2313684.565
71	401963.1243	2313683.534
72	401953.124	2313680.414
73	401883.7616	2313650.493
74	401854.1573	2313640.978
75	401850.259	2313643.5
76	401836.3125	2313658.52
77	401831.0651	2313663.414

78	401825.0327	2313667.624
79	401780.6005	2313694.006
80	401758.6262	2313707.74
81	401752.3403	2313711.075
82	401747.2595	2313713.019
83	401713.0928	2313724.001
84	401686.4618	2313739.365
85	401641.3859	2313782.069
86	401607.9351	2313830.958
87	401603.0103	2313837.066
88	401597.0493	2313842.483
89	401547.9071	2313880.394
90	401545.2515	2313882.307
91	401542.2835	2313884.162
92	401533.3848	2313888.197
93	401523.6141	2313890.516
94	401481.4929	2313896.131
95	401478.1883	2313896.46
96	401474.7873	2313896.576
97	401436.2725	2313896.576
98	401409.6061	2313900.386
99	401391.1006	2313910.48
100	401383.4922	2313915.871
101	401358.4922	2313922.57

**Прибрежная защитная полоса приток 24 реки Сарги на
территории Нижегородской области
Система координат – МСК 52**

Номер и координаты характерных точек водоохранной зоны		
№ точки на картографическом материале	X, м	Y, м
1	401358.4922	2313912.57
2	401338.4923	2313907.211
3	401323.8512	2313892.57
4	401318.4922	2313872.57
5	401323.8512	2313852.57
6	401326.2988	2313848.83
7	401329.9579	2313843.868
8	401342.1514	2313832.966
9	401373.8385	2313815.668
10	401380.3746	2313812.826
11	401387.589	2313811.102
12	401426.9024	2313805.485
13	401432.6657	2313805.076
14	401472.0833	2313805.076
15	401500.6801	2313801.264
16	401536.0581	2313773.972
17	401568.9247	2313725.936
18	401571.5091	2313722.559
19	401574.5304	2313719.364
20	401627.8843	2313668.818

21	401631.4573	2313665.809
22	401635.5349	2313663.11
23	401672.052	2313642.043
24	401675.8532	2313640.113
25	401679.9448	2313638.546
26	401714.4312	2313627.46
27	401732.5961	2313616.107
28	401773.2627	2313591.95
29	401787.5143	2313576.601
30	401791.1177	2313573.175
31	401795.2385	2313570.117
32	401819.1074	2313554.673
33	401830.5251	2313549.596
34	401841.2447	2313548.135
35	401865.0161	2313549.63
36	401869.8657	2313550.252
37	401874.775	2313551.494
38	401914.0884	2313564.13
39	401917.7595	2313565.508
40	401975.4928	2313590.413
41	402006.0008	2313580.879
42	402010.5305	2313579.744
43	402069.5007	2313568.512
44	402072.7328	2313568.032
45	402076.1072	2313567.805
46	402132.2689	2313566.401
47	402135.9982	2313566.478
48	402190.7793	2313570.13
49	402216.7686	2313553.878
50	402221.1339	2313565.27
51	402221.1339	2313569.36
52	402222.4972	2313579.722
53	402225.5087	2313587.315
54	402223.2255	2313596.4
55	402216.0298	2313605.526
56	402210.7801	2313614.239
57	402206.8162	2313625.703
58	402204.8118	2313638.334
59	402207.3009	2313655.165
60	402202.6656	2313653.854
61	402196.4697	2313652.1
62	402132.4395	2313647.922
63	402081.4763	2313649.196
64	402028.0777	2313659.367
65	401985.3803	2313672.71
66	401979.476	2313674.074
67	401973.2256	2313674.565
68	401965.1446	2313673.74
69	401957.085	2313671.232
70	401887.2802	2313641.12
71	401854.6005	2313630.616

72	401843.7796	2313635.782
73	401828.9845	2313651.715
74	401824.7866	2313655.631
75	401819.9273	2313659.026
76	401775.3971	2313685.465
77	401753.3262	2313699.26
78	401748.2931	2313701.931
79	401744.1992	2313703.499
80	401709.0184	2313714.807
81	401680.4418	2313731.293
82	401633.7347	2313775.542
83	401599.6819	2313825.312
84	401595.7422	2313830.198
85	401590.9412	2313834.566
86	401541.7991	2313872.476
87	401537.2835	2313875.502
88	401530.1645	2313878.73
89	401522.2929	2313880.604
90	401480.1717	2313886.219
91	401474.7873	2313886.576
92	401435.5619	2313886.576
93	401406.4034	2313890.742
94	401385.4449	2313902.174
95	401378.4922	2313907.211
96	401358.4922	2313912.57

**Текстовое описание границ
водоохранных зон и прибрежных защитных полос, местоположения береговых
линий (границ водных объектов) ручья б/н (притока реки Сарга) на территории
Краснооктябрьского муниципального района Нижегородской области**

1. Границы водоохранной зоны и прибрежной защитной полосы, местоположение береговой линии (границы водного объекта) – ручья б/н (притока реки Сарга):

1) местоположение береговой линии (границы водного объекта) определено на схеме № 1 следующими поворотными точками:

Контур	Часть	Поворотные точки местоположения береговой линии (границы водного объекта)	
		начало участка	конец участка
-	-	1	49

Протяженность береговой линии составляет: 2,05 км.

2) граница водоохранной зоны на схеме № 1 определена следующими поворотными точками:

Контур	Часть	Поворотные точки местоположения водоохранной зоны	
		начало участка	конец участка
-	-	1	101

Ширина водоохранной зоны составляет 50 метров.

Площадь водоохранной зоны составляет 10,07 га.

3) граница прибрежной защитной полосы на схеме № 1 определена следующими поворотными точками:

Контур	Часть	Поворотные точки местоположения прибрежной защитной полосы	
		начало участка	конец участка
-	-	1	96

Ширина прибрежной защитной полосы составляет: 40 метров.

Площадь прибрежной защитной полосы составляет: 8,15 га.

**Графическое описание границ
водоохранных зон и прибрежных защитных полос, местоположения береговых
линий (границ водных объектов) ручья б/н (притока реки Сарга) на территории
Краснооктябрьского муниципального района Нижегородской области**

Схема № 1

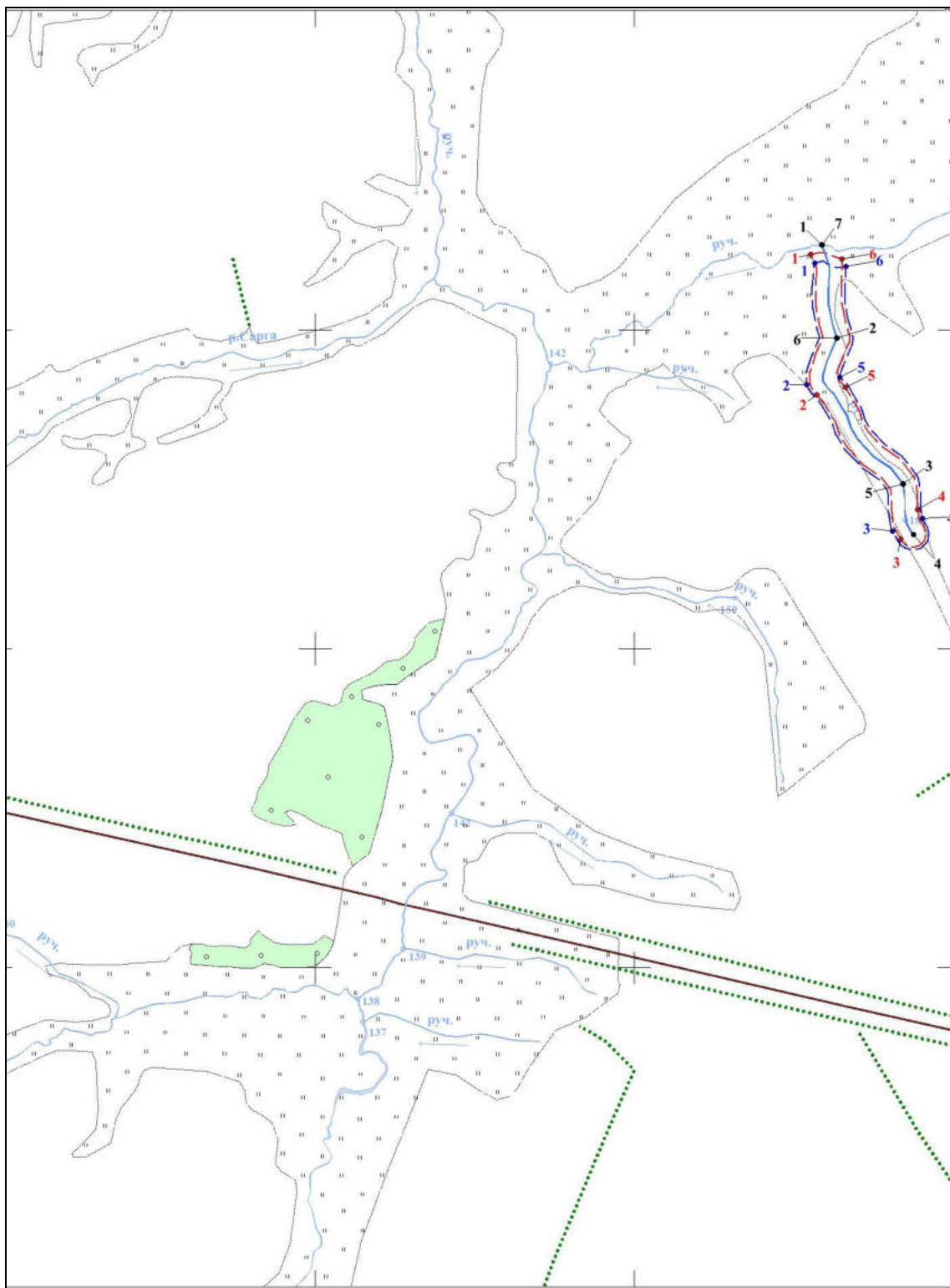

Условные обозначения:

 - границы береговой линии

 - границы водоохранной зоны

 - границы прибрежной защитной полосы

• 1 - обозначение опорной точки границы береговой линии

• 1 - обозначение опорной точки границы водоохранной зоны

• 1 - обозначение опорной точки границы прибрежной защитной полосы

 - обозначение информационного знака водоохранной зоны

 - обозначение информационного знака прибрежной защитной полосы

 - обозначение водопользователей

 - обозначение гидротехнических сооружений