



Министерство экологии и природных ресурсов **12 МАЙ 2022**
Нижегородской области

Включен в Реестр
нормативных актов органов
исполнительной власти
Нижегородской области

№ в реестре

20053-319-319-375/22П/од

П Р И К А З

30.03.2022

319-375/22П/од

№ _____

г. Нижний Новгород

**Об установлении местоположения береговых
линий (границ водных объектов), границ
водоохранных зон и прибрежных защитных
полос ручья б/н (притока реки Сарга) на
территории Краснооктябрьского
муниципального района Нижегородской
области**

В соответствии со статьями 5, 26 и 65 Водного Кодекса Российской Федерации, частями 13 и 14 статьи 105, частями 6 и 7 статьи 106 Земельного Кодекса Российской Федерации, Федеральным законом «О государственной регистрации недвижимости» от 13 июля 2015 г. № 218-ФЗ, Правилами установления границ водоохранных зон и границ прибрежных защитных полос водных объектов, утвержденными постановлением Правительства Российской Федерации от 10 января 2009 г. № 17, Правилами определения местоположения береговой линии (границы водного объекта), случаев и периодичности ее определения, утвержденными постановлением Правительства Российской Федерации от 29 апреля 2016 г. № 377, Положением о министерстве экологии и природных ресурсов Нижегородской области, утвержденным постановлением Правительства Нижегородской области от 31 декабря 2010 г. № 965, пунктом 22 Правил предоставления документов, направляемых или предоставляемых в соответствии с частями 1, 3 – 13.3, 15, 15.1, 15.2 статьи 32 Федерального закона «О государственной регистрации недвижимости» в федеральный орган исполнительной власти (его территориальные органы), уполномоченный Правительством Российской Федерации на осуществление государственного кадастрового учета, государственной регистрации прав, ведение Единого государственного реестра недвижимости, утвержденных постановлением Правительства Российской Федерации от 31 декабря 2015 г. № 1532, Требованиями к описанию местоположения береговой линии (границы водного объекта), утвержденными приказом

Минэкономразвития России от 23 марта 2016 г. № 164
п р и к а з ы в а ю:

1. Установить местоположение береговых линий (границ водных объектов), границ водоохранных зон и границ прибрежных защитных полос водных объектов на территории Нижегородской области в соответствии с перечнем водных объектов, в отношении которых устанавливаются границы водоохранных зон и прибрежных защитных полос, местоположения береговых линий (границ водных объектов) согласно приложению 1 к настоящему приказу и в соответствии с координатами характерных точек береговых линий (границ водных объектов), границ водоохранных зон и прибрежных защитных полос ручья б/н (притока реки Сарга) на территории Краснооктябрьского муниципального района Нижегородской области согласно приложению 2 к настоящему приказу.

2. Утвердить текстовое описание границ водоохранных зон и прибрежных защитных полос, местоположения береговых линий (границ водных объектов) и графическое описание границ водоохранных зон и прибрежных защитных полос, местоположения береговых линий (границ водных объектов) ручья б/н (притока реки Сарга) на территории Краснооктябрьского муниципального района Нижегородской области согласно приложениям 3 и 4 к настоящему приказу соответственно.

3. Ограничения хозяйственной и иной деятельности в границах водоохранных зон и прибрежных защитных полос установлены статьей 65 Водного кодекса Российской Федерации.

4. Отделу водопользования и распоряжения водными объектами направить:

4.1. В Федеральное агентство водных ресурсов для внесения в государственный водный реестр в соответствии с Положением о ведении государственного водного реестра, утвержденным постановлением Правительства Российской Федерации от 28 апреля 2007 г. № 253 «О порядке ведения государственного водного реестра»:

- результаты работ по установлению местоположения береговых линий (границ водных объектов), указанных в приложении 1 к настоящему приказу (в соответствии с пунктом 12 Правил определения местоположения береговой линии (границы водного объекта), случаев и периодичности ее определения, утвержденных постановлением Правительства Российской Федерации от 29 апреля 2016 г. № 377),

- сведения о границах водоохранных зон и границах прибрежных защитных полос водных объектов, указанных в приложении 1 к настоящему приказу (в соответствии с пунктом 5 Правил установления границ водоохранных зон и границ прибрежных защитных полос водных объектов, утвержденных постановлением Правительства Российской Федерации от 10 января 2009 г. № 17).

4.2. В орган местного самоуправления муниципального, городского округа, поселения, применительно к территориям которых устанавливаются границы водоохранных зон и прибрежных защитных полос, сведения о границах

водоохранных зон и границах прибрежных защитных полос водных объектов, указанных в приложении 1 к настоящему приказу (в том числе с использованием единой системы межведомственного электронного взаимодействия и подключаемых к ней региональных систем межведомственного электронного взаимодействия) (в соответствии с пунктом 5 Правил установления границ водоохранных зон и границ прибрежных защитных полос водных объектов, утвержденных постановлением Правительства Российской Федерации от 10 января 2009 г. № 17).

4.3. В Федеральную службу государственной регистрации, кадастра и картографии (ее территориальные органы) для внесения в Единый государственный реестр недвижимости сведения о границах водоохранных зон и границах прибрежных защитных полос водных объектов, указанных в приложении 1 к настоящему приказу (в соответствии с пунктом 5 Правил установления границ водоохранных зон и границ прибрежных защитных полос водных объектов, утвержденных постановлением Правительства Российской Федерации от 10 января 2009 г. № 17).

5. Управлению распоряжения водными объектами и финансового обеспечения деятельности разместить настоящий приказ на официальном сайте министерства экологии и природных ресурсов Нижегородской области.

6. Контроль за исполнением настоящего приказа оставляю за собой.

Министр

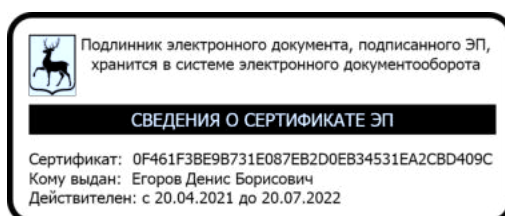

Д.Б. Егоров

ПРИЛОЖЕНИЕ 1
к приказу министерства экологии и
природных ресурсов Нижегородской
области 30.03.2022 319-375/22П/од
от _____

ПЕРЕЧНЬ
водных объектов, в отношении которых устанавливаются границы
водоохранной зоны и прибрежной защитной полосы, местоположения
береговой линии (границы водного объекта)

№, п/п	Наименование водотока	Впадает		Местоположение
		Куда	С какого берега	
1	2	3	4	5
1	Ручей б/н № 27	р. Сарга	пр	Краснооктябрьский район

к приказу министерства экологии и
природных ресурсов Нижегородской
области 30.03.2022 319-375/22П/од
от _____

**Координаты характерных точек
береговых линий (границ водных объектов), границ водоохранных зон
и прибрежных защитных полос ручья б/н (притока реки Сарга) на
территории Краснооктябрьского муниципального района
Нижегородской области**

**Береговая линия приток 27 реки Сарги на территории
Нижегородской области
Система координат – МСК 52**

Номер и координаты характерных точек водоохранной зоны		
№ точки на картографическом материале	X, м	Y, м
1	402526.4648	2314920.591
2	402506.4334	2314957.992
3	402506.3343	2314958.378
4	402509.4565	2314975.103
5	402523.9759	2315003.179
6	402527.0437	2315024.654
7	402522.977	2315041.938
8	402507.5791	2315060.415
9	402493.099	2315074.896
10	402476.4885	2315093.58
11	402476.3139	2315093.903
12	402469.0609	2315120.843
13	402470.0671	2315141.746
14	402466.9999	2315167.307
15	402450.7272	2315183.58
16	402367.9942	2315218.741
17	402313.0944	2315239.459
18	402312.7258	2315239.742
19	402292.003	2315268.753
20	402283.6458	2315298.865
21	402270.309	2315313.228
22	402259.8441	2315330.981
23	402259.7337	2315331.386
24	402261.8096	2315353.221
25	402261.9133	2315353.546
26	402262.1868	2315353.827
27	402289.1263	2315370.405
28	402299.3402	2315374.476
29	402289.9649	2315369.042
30	402263.3648	2315352.673
31	402261.3547	2315331.569

32	402271.5407	2315314.253
33	402284.9511	2315299.811
34	402285.1361	2315299.479
35	402293.3874	2315269.568
36	402313.8865	2315240.87
37	402368.5744	2315220.232
38	402451.496	2315184.992
39	402451.7487	2315184.821
40	402468.3269	2315168.243
41	402468.5555	2315167.773
42	402471.6638	2315141.869
43	402470.6386	2315121.137
44	402477.8098	2315094.502
45	402494.2469	2315076.01
46	402508.7361	2315061.521
47	402524.327	2315042.817
48	402524.4912	2315042.488
49	402528.6357	2315024.874
50	402525.5406	2315002.818
51	402511.0074	2314974.692
52	402507.9734	2314958.512
53	402528.0386	2314922.065

**Водоохранная зона приток 27 реки Сарги на территории
Нижегородской области
Система координат – МСК 52**

Номер и координаты характерных точек водоохранной зоны		
№ точки на картографическом материале	X, м	Y, м
1	402299.3402	2315424.476
2	402280.8423	2315420.928
3	402270.6477	2315416.869
4	402264.1457	2315413.718
5	402235.9824	2315396.41
6	402226.335	2315388.679
7	402218.612	2315378.546
8	402214.2888	2315368.774
9	402212.0349	2315357.962
10	402209.9625	2315336.203
11	402209.7337	2315331.386
12	402211.4383	2315318.442
13	402216.3118	2315306.385
14	402227.109	2315288.015
15	402230.1195	2315283.481
16	402233.67	2315279.204
17	402238.6945	2315273.794
18	402243.6831	2315255.709
19	402245.7594	2315249.702
20	402248.6599	2315243.818
21	402251.3165	2315239.691
22	402272.0393	2315210.68

23	402279.1235	2315202.716
24	402287.9768	2315196.213
25	402291.589	2315194.319
26	402295.4412	2315192.679
27	402349.3814	2315172.323
28	402419.6214	2315142.472
29	402419.0967	2315123.588
30	402419.465	2315114.495
31	402420.7802	2315107.844
32	402428.0332	2315080.905
33	402430.1337	2315074.736
34	402433.0924	2315068.711
35	402435.8481	2315064.453
36	402439.1183	2315060.361
37	402455.6965	2315041.711
38	402469.5132	2315035.991
39	402481.9274	2315025.834
40	402485.9479	2315022.151
41	402499.7876	2314995.336
42	402510.3132	2314970.089
43	402515.4487	2314972.446
44	402531.4255	2314976.749
45	402536.0532	2314982.468
46	402537.4941	2314988.872
47	402543.5418	2315003.647
48	402551.6809	2315017.141
49	402560.438	2315032.77
50	402564.5103	2315047.983
51	402570.5555	2315062.736
52	402567.7065	2315067.705
53	402565.41	2315071.316
54	402562.7378	2315074.826
55	402547.1958	2315093.477
56	402544.0919	2315096.876
57	402530.6413	2315110.327
58	402523.0219	2315118.898
59	402520.9702	2315126.519
60	402521.6061	2315139.237
61	402521.5789	2315144.785
62	402521.3077	2315147.826
63	402518.1994	2315173.73
64	402515.9951	2315183.568
65	402511.7553	2315193.077
66	402508.1202	2315198.517
67	402503.6822	2315203.598
68	402487.104	2315220.177
69	402482.1898	2315224.486
70	402476.583	2315228.25
71	402473.9225	2315229.68
72	402471.0529	2315231.008
73	402388.1619	2315266.237

74	402345.7467	2315282.288
75	402339.2288	2315291.414
76	402333.3358	2315312.776
77	402331.2595	2315318.783
78	402328.359	2315324.667
79	402325.2788	2315329.37
80	402342.6415	2315349.476
81	402349.3402	2315374.476
82	402342.6415	2315399.476
83	402324.3402	2315417.777
84	402299.3402	2315424.476

**Прибрежная защитная полоса приток 27 реки Сарги на
территории Нижегородской области
Система координат – МСК 52**

Номер и координаты характерных точек водоохранной зоны		
№ точки на картографическом материале	X, м	Y, м
1	402299.3402	2315414.476
2	402284.542	2315411.638
3	402274.3474	2315407.578
4	402269.1457	2315405.057
5	402241.2232	2315387.894
6	402233.5053	2315381.708
7	402227.2723	2315373.546
8	402223.8137	2315365.728
9	402221.9898	2315357.014
10	402219.9174	2315335.255
11	402219.7337	2315331.386
12	402221.0974	2315321.031
13	402225.0175	2315311.306
14	402235.7283	2315293.085
15	402238.1367	2315289.458
16	402240.9978	2315286.009
17	402247.6847	2315278.808
18	402253.3231	2315258.369
19	402254.9841	2315253.563
20	402257.3201	2315248.818
21	402259.4538	2315245.504
22	402280.1766	2315216.492
23	402285.8439	2315210.122
24	402292.9768	2315204.873
25	402295.8665	2315203.358
26	402298.9718	2315202.035
27	402353.1039	2315181.607
28	402427.9343	2315149.804
29	402429.9474	2315140.352
30	402429.0843	2315123.088
31	402429.3787	2315115.806
32	402430.4363	2315110.444
33	402437.6893	2315083.504

34	402439.3698	2315078.569
35	402441.7526	2315073.711
36	402443.9573	2315070.305
37	402446.5924	2315067.005
38	402463.1706	2315048.355
39	402478.0117	2315033.414
40	402486.203	2315023.585
41	402485.3386	2315015.561
42	402481.4545	2315009.814
43	402486.0177	2315001.389
44	402495.2465	2314978.145
45	402506.9238	2314956.088
46	402514.9917	2314961.25
47	402525.2647	2314965.076
48	402536.7181	2314966.734
49	402539.3573	2314970.659
50	402545.332	2314977.116
51	402545.9309	2314980.909
52	402549.6443	2314993.668
53	402552.1167	2314998.502
54	402568.3901	2315029.303
55	402567.5724	2315034.035
56	402563.4279	2315051.65
57	402561.6752	2315057.231
58	402559.0463	2315062.705
59	402557.209	2315065.594
60	402555.0557	2315068.425
61	402539.5137	2315087.075
62	402537.0208	2315089.805
63	402523.3624	2315103.463
64	402513.9795	2315114.019
65	402510.904	2315125.442
66	402511.6186	2315139.736
67	402511.597	2315144.182
68	402508.2706	2315172.538
69	402506.5073	2315180.409
70	402503.095	2315188.077
71	402500.187	2315192.429
72	402496.6112	2315196.527
73	402480.033	2315213.105
74	402476.1016	2315216.553
75	402471.583	2315219.589
76	402467.1416	2315221.805
77	402384.2506	2315257.033
78	402339.3747	2315274.005
79	402330.0605	2315287.044
80	402323.6958	2315310.116
81	402322.0348	2315314.923
82	402319.6987	2315319.667
83	402317.2346	2315323.429
84	402314.2624	2315327.03

85	402308.3545	2315333.392
86	402319.3981	2315339.868
87	402333.9812	2315354.476
88	402339.3403	2315374.476
89	402333.9812	2315394.476
90	402319.3402	2315409.117
91	402299.3402	2315414.476

**Текстовое описание границ
водоохранных зон и прибрежных защитных полос, местоположения береговых
линий (границ водных объектов) ручья б/н (притока реки Сарга) на территории
Краснооктябрьского муниципального района Нижегородской области**

1. Границы водоохранной зоны и прибрежной защитной полосы, местоположение береговой линии (границы водного объекта) – ручья б/н (притока реки Сарга):

1) местоположение береговой линии (границы водного объекта) определено на схеме № 1 следующими поворотными точками:

Контур	Часть	Поворотные точки местоположения береговой линии (границы водного объекта)	
		начало участка	конец участка
-	-	1	53

Протяженность береговой линии составляет: 1,24 км.

2) граница водоохранной зоны на схеме № 1 определена следующими поворотными точками:

Контур	Часть	Поворотные точки местоположения водоохранной зоны	
		начало участка	конец участка
-	-	1	84

Ширина водоохранной зоны составляет 50 метров.

Площадь водоохранной зоны составляет 5,65 га.

3) граница прибрежной защитной полосы на схеме № 1 определена следующими поворотными точками:

Контур	Часть	Поворотные точки местоположения прибрежной защитной полосы	
		начало участка	конец участка
-	-	1	91

Ширина прибрежной защитной полосы составляет: 40 метров.





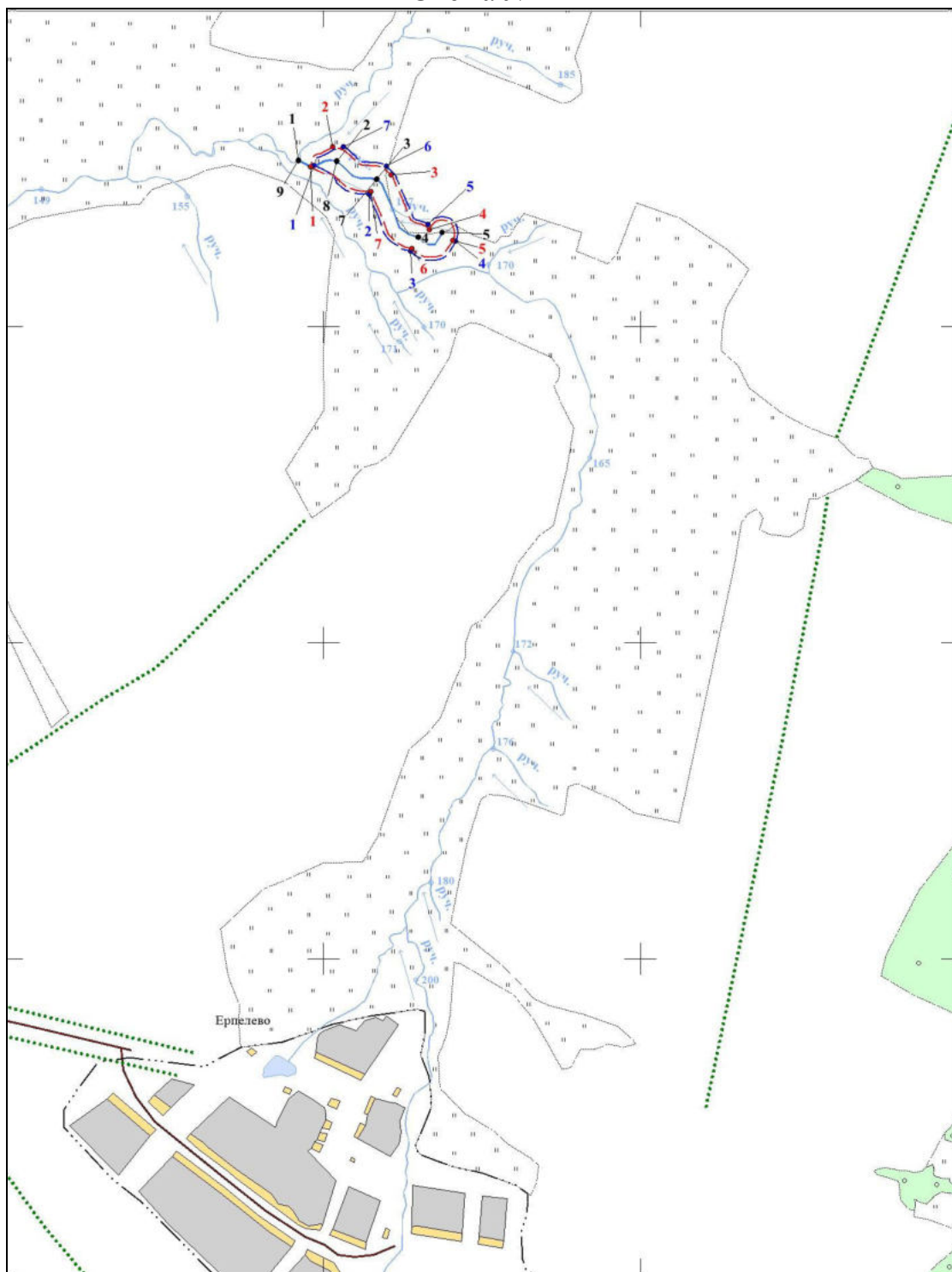

Площадь прибрежной защитной полосы составляет: 4,72 га.

**Графическое описание границ
водоохранных зон и прибрежных защитных полос, местоположения береговых
линий (границ водных объектов) ручья б/н (притока реки Сарга) на территории
Краснооктябрьского муниципального района Нижегородской области**

Схема № 1



Условные обозначения:

-  - границы береговой линии
-  - границы водоохранной зоны
-  - границы прибрежной защитной полосы
- 1 - обозначение опорной точки границы береговой линии
- 1 - обозначение опорной точки границы водоохранной зоны
- 1 - обозначение опорной точки границы прибрежной защитной полосы
-  - обозначение информационного знака водоохранной зоны
-  - обозначение информационного знака прибрежной защитной полосы
-  - обозначение водопользователей
-  - обозначение гидротехнических сооружений