



**Министерство экологии и природных  
Нижегородской области**

Включен в Реестр  
нормативных актов органов  
исполнительной власти  
Нижегородской области  
12 МАЙ 2022  
№ в реестре  
20054-319-319-376/22П/од

**П Р И К А З**

30.03.2022

319-376/22П/од

№ \_\_\_\_\_

г. Нижний Новгород

**Об установлении местоположения береговых  
линий (границ водных объектов), границ  
водоохранных зон и прибрежных защитных  
полос ручья б/н (притока реки Сарга) на  
территории Краснооктябрьского  
муниципального района Нижегородской  
области**

В соответствии со статьями 5, 26 и 65 Водного Кодекса Российской Федерации, частями 13 и 14 статьи 105, частями 6 и 7 статьи 106 Земельного Кодекса Российской Федерации, Федеральным законом «О государственной регистрации недвижимости» от 13 июля 2015 г. № 218-ФЗ, Правилами установления границ водоохранных зон и границ прибрежных защитных полос водных объектов, утвержденными постановлением Правительства Российской Федерации от 10 января 2009 г. № 17, Правилами определения местоположения береговой линии (границы водного объекта), случаев и периодичности ее определения, утвержденными постановлением Правительства Российской Федерации от 29 апреля 2016 г. № 377, Положением о министерстве экологии и природных ресурсов Нижегородской области, утвержденным постановлением Правительства Нижегородской области от 31 декабря 2010 г. № 965, пунктом 22 Правил предоставления документов, направляемых или предоставляемых в соответствии с частями 1, 3 – 13.3, 15, 15.1, 15.2 статьи 32 Федерального закона «О государственной регистрации недвижимости» в федеральный орган исполнительной власти (его территориальные органы), уполномоченный Правительством Российской Федерации на осуществление государственного кадастрового учета, государственной регистрации прав, ведение Единого государственного реестра недвижимости, утвержденных постановлением Правительства Российской Федерации от 31 декабря 2015 г. № 1532, Требованиями к описанию местоположения береговой линии (границы водного объекта), утвержденными приказом

Минэкономразвития России от 23 марта 2016 г. № 164  
п р и к а з ы в а ю:

1. Установить местоположение береговых линий (границ водных объектов), границ водоохранных зон и границ прибрежных защитных полос водных объектов на территории Нижегородской области в соответствии с перечнем водных объектов, в отношении которых устанавливаются границы водоохранных зон и прибрежных защитных полос, местоположения береговых линий (границ водных объектов) согласно приложению 1 к настоящему приказу и в соответствии с координатами характерных точек береговых линий (границ водных объектов), границ водоохранных зон и прибрежных защитных полос ручья б/н (притока реки Сарга) на территории Краснооктябрьского муниципального района Нижегородской области согласно приложению 2 к настоящему приказу.

2. Утвердить текстовое описание границ водоохранных зон и прибрежных защитных полос, местоположения береговых линий (границ водных объектов) и графическое описание границ водоохранных зон и прибрежных защитных полос, местоположения береговых линий (границ водных объектов) ручья б/н (притока реки Сарга) на территории Краснооктябрьского муниципального района Нижегородской области согласно приложениям 3 и 4 к настоящему приказу соответственно.

3. Ограничения хозяйственной и иной деятельности в границах водоохранных зон и прибрежных защитных полос установлены статьей 65 Водного кодекса Российской Федерации.

4. Отделу водопользования и распоряжения водными объектами направить:

4.1. В Федеральное агентство водных ресурсов для внесения в государственный водный реестр в соответствии с Положением о ведении государственного водного реестра, утвержденным постановлением Правительства Российской Федерации от 28 апреля 2007 г. № 253 «О порядке ведения государственного водного реестра»:

- результаты работ по установлению местоположения береговых линий (границ водных объектов), указанных в приложении 1 к настоящему приказу (в соответствии с пунктом 12 Правил определения местоположения береговой линии (границы водного объекта), случаев и периодичности ее определения, утвержденных постановлением Правительства Российской Федерации от 29 апреля 2016 г. № 377),

- сведения о границах водоохранных зон и границах прибрежных защитных полос водных объектов, указанных в приложении 1 к настоящему приказу (в соответствии с пунктом 5 Правил установления границ водоохранных зон и границ прибрежных защитных полос водных объектов, утвержденных постановлением Правительства Российской Федерации от 10 января 2009 г. № 17).

4.2. В орган местного самоуправления муниципального, городского округа, поселения, применительно к территориям которых устанавливаются границы водоохранных зон и прибрежных защитных полос, сведения о границах

водоохранных зон и границах прибрежных защитных полос водных объектов, указанных в приложении 1 к настоящему приказу (в том числе с использованием единой системы межведомственного электронного взаимодействия и подключаемых к ней региональных систем межведомственного электронного взаимодействия) (в соответствии с пунктом 5 Правил установления границ водоохранных зон и границ прибрежных защитных полос водных объектов, утвержденных постановлением Правительства Российской Федерации от 10 января 2009 г. № 17).

4.3. В Федеральную службу государственной регистрации, кадастра и картографии (ее территориальные органы) для внесения в Единый государственный реестр недвижимости сведения о границах водоохранных зон и границах прибрежных защитных полос водных объектов, указанных в приложении 1 к настоящему приказу (в соответствии с пунктом 5 Правил установления границ водоохранных зон и границ прибрежных защитных полос водных объектов, утвержденных постановлением Правительства Российской Федерации от 10 января 2009 г. № 17).

5. Управлению распоряжения водными объектами и финансового обеспечения деятельности разместить настоящий приказ на официальном сайте министерства экологии и природных ресурсов Нижегородской области.

6. Контроль за исполнением настоящего приказа оставляю за собой.

Министр

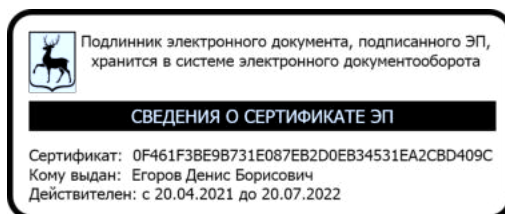

Д.Б. Егоров

ПРИЛОЖЕНИЕ 1  
к приказу министерства экологии и  
природных ресурсов Нижегородской  
области 30.03.2022 319-376/22П/од  
от \_\_\_\_\_

**ПЕРЕЧНЬ**  
**водных объектов, в отношении которых устанавливаются границы**  
**водоохранной зоны и прибрежной защитной полосы, местоположения**  
**береговой линии (границы водного объекта)**

№, п/п	Наименование водотока	Впадает		Местоположение
		Куда	С какого берега	
1	2	3	4	5
1	Ручей б/н № 28	р. Сарга	лв	Краснооктябрьский район

к приказу министерства экологии и  
природных ресурсов Нижегородской  
области  
30.03.2022 319-376/22П/од  
от \_\_\_\_\_

**Координаты характерных точек  
береговых линий (границ водных объектов), границ водоохранных зон  
и прибрежных защитных полос ручья б/н (притока реки Сарга) на  
территории Краснооктябрьского муниципального района  
Нижегородской области**

**Береговая линия приток 28 реки Сарги на территории  
Нижегородской области  
Система координат – МСК 52**

Номер и координаты характерных точек водоохранной зоны		
№ точки на картографическом материале	X, м	Y, м
1	402919.2821	2315247.764
2	402918.9153	2315248.372
3	402913.5546	2315272.934
4	402911.9828	2315306.742
5	402914.0542	2315319.279
6	402914.0542	2315338.244
7	402907.8947	2315355.696
8	402902.7285	2315367.062
9	402890.2489	2315414.853
10	402888.1547	2315442.948
11	402884.0224	2315473.942
12	402878.8686	2315490.434
13	402856.0888	2315551.525
14	402848.8447	2315568.083
15	402844.6502	2315587.925
16	402841.5371	2315606.599
17	402835.3522	2315638.555
18	402821.9865	2315659.118
19	402791.9604	2315697.427
20	402769.1125	2315734.804
21	402764.8897	2315752.576
22	402759.7416	2315763.903
23	402751.5008	2315782.819
24	402761.198	2315764.565
25	402766.3787	2315753.167
26	402770.5445	2315735.529
27	402793.2485	2315698.378
28	402823.2677	2315660.077
29	402836.7787	2315639.296
30	402836.8934	2315639.012
31	402843.11	2315606.893

32	402846.2194	2315588.238
33	402850.3435	2315568.649
34	402857.5635	2315552.146
35	402880.3753	2315490.973
36	402885.5699	2315474.354
37	402889.7439	2315443.136
38	402891.8154	2315415.187
39	402904.2135	2315367.661
40	402909.3657	2315356.326
41	402915.6086	2315338.647
42	402915.6542	2315319.212
43	402913.585	2315306.731
44	402915.1323	2315273.209
45	402919.9744	2315248.819

**Водоохранная зона приток 28 реки Сарги на территории  
Нижегородской области  
Система координат – МСК 52**

Номер и координаты характерных точек водоохранной зоны		
№ точки на картографическом материале	X, м	Y, м
1	402751.5008	2315832.819
2	402726.5008	2315826.12
3	402708.1995	2315807.819
4	402701.5007	2315782.819
5	402705.6617	2315762.85
6	402713.9025	2315743.933
7	402717.342	2315736.351
8	402720.3456	2315723.586
9	402722.5364	2315716.609
10	402725.8011	2315709.821
11	402749.2437	2315671.431
12	402752.6076	2315666.583
13	402781.2693	2315630.015
14	402788.1158	2315619.481
15	402792.3244	2315597.737
16	402795.3243	2315579.738
17	402799.8672	2315557.938
18	402801.1854	2315552.963
19	402803.0368	2315548.042
20	402809.7247	2315532.755
21	402831.5475	2315474.231
22	402835.0251	2315463.102
23	402838.3996	2315437.793
24	402840.3618	2315411.303
25	402840.8995	2315406.813
26	402841.868	2315402.232
27	402854.3019	2315354.569
28	402855.5692	2315350.448
29	402857.2101	2315346.372
30	402861.4722	2315336.995

31	402864.0542	2315329.679
32	402864.0542	2315323.417
33	402862.6731	2315315.13
34	402862.1632	2315311.034
35	402861.9819	2315306.779
36	402863.5902	2315270.762
37	402863.0846	2315266.868
38	402867.9382	2315273.111
39	402878.2983	2315281.061
40	402884.8127	2315284.322
41	402892.2327	2315290.21
42	402895.9743	2315293.121
43	402906.8983	2315298.98
44	402916.9987	2315302.183
45	402927.0045	2315312.67
46	402939.0101	2315321.083
47	402945.4595	2315323.948
48	402956.3742	2315327.233
49	402963.8647	2315328.861
50	402965.6542	2315338.381
51	402964.9364	2315346.823
52	402962.7581	2315355.288
53	402956.5414	2315372.902
54	402954.8842	2315377.016
55	402951.5099	2315384.44
56	402941.3431	2315423.412
57	402939.6121	2315446.783
58	402935.1608	2315480.829
59	402934.4158	2315485.036
60	402933.2939	2315489.267
61	402928.1132	2315505.846
62	402904.4293	2315569.574
63	402898.2118	2315583.98
64	402895.365	2315597.503
65	402892.4333	2315615.092
66	402885.9824	2315648.513
67	402883.7315	2315656.51
68	402880.1019	2315664.26
69	402865.2313	2315687.269
70	402862.6204	2315690.921
71	402834.3956	2315726.932
72	402817.382	2315754.772
73	402815.1	2315764.471
74	402813.7429	2315769.187
75	402811.8974	2315773.856
76	402806.7168	2315785.254
77	402805.3542	2315788.022
78	402795.6569	2315806.276
79	402776.5007	2315826.12
80	402751.5008	2315832.819

**Прибрежная защитная полоса приток 28 реки Сарги на  
территории Нижегородской области  
Система координат – МСК 52**

Номер и координаты характерных точек водоохранной зоны		
№ точки на картографическом материале	X, м	Y, м
1	402751.5008	2315822.819
2	402731.5008	2315817.46
3	402716.8598	2315802.819
4	402711.5007	2315782.819
5	402714.8296	2315766.843
6	402723.0704	2315747.927
7	402726.8515	2315739.596
8	402730.0796	2315725.876
9	402731.8323	2315720.295
10	402734.4613	2315714.821
11	402757.7764	2315676.645
12	402760.4782	2315672.752
13	402789.4128	2315635.836
14	402797.5631	2315623.296
15	402802.167	2315599.509
16	402805.1882	2315581.382
17	402809.6527	2315559.998
18	402810.7072	2315556.018
19	402812.1984	2315552.05
20	402818.9976	2315536.509
21	402841.0117	2315477.471
22	402844.8245	2315465.27
23	402848.3507	2315438.824
24	402850.3344	2315412.042
25	402850.7646	2315408.449
26	402851.5442	2315404.756
27	402863.978	2315357.094
28	402864.992	2315353.796
29	402866.3137	2315350.51
30	402870.7567	2315340.735
31	402874.0542	2315331.392
32	402874.0542	2315322.589
33	402872.537	2315313.486
34	402872.1291	2315310.21
35	402871.9819	2315306.779
36	402873.5796	2315271.223
37	402873.677	2315264.238
38	402883.2983	2315272.401
39	402888.0987	2315274.483
40	402898.7407	2315282.617
41	402910.5378	2315289.666
42	402921.8462	2315292.676
43	402935.9559	2315307.055
44	402945.7132	2315313.177

45	402955.507	2315315.782
46	402955.6542	2315319.212
47	402955.6542	2315338.381
48	402955.08	2315345.134
49	402953.3282	2315351.96
50	402947.1115	2315369.574
51	402945.7804	2315372.878
52	402942.0506	2315381.084
53	402931.4375	2315421.767
54	402929.6394	2315446.044
55	402925.2485	2315479.507
56	402924.6525	2315482.873
57	402923.7492	2315486.285
58	402918.5685	2315502.863
59	402895.0595	2315566.08
60	402888.6381	2315580.914
61	402885.5358	2315595.65
62	402882.5694	2315613.448
63	402876.1645	2315646.613
64	402874.3639	2315653.011
65	402871.4417	2315659.26
66	402856.8469	2315681.819
67	402854.7499	2315684.753
68	402826.1661	2315721.222
69	402808.0146	2315750.924
70	402805.3659	2315762.181
71	402804.2802	2315765.953
72	402802.7937	2315769.718
73	402797.613	2315781.116
74	402786.8256	2315801.585
75	402771.5007	2315817.46
76	402751.5008	2315822.819

**Текстовое описание границ  
водоохранных зон и прибрежных защитных полос, местоположения береговых  
линий (границ водных объектов) ручья б/н (притока реки Сарга) на территории  
Краснооктябрьского муниципального района Нижегородской области**

1. Границы водоохранной зоны и прибрежной защитной полосы, местоположение береговой линии (границы водного объекта) – ручья б/н (притока реки Сарга):

1) местоположение береговой линии (границы водного объекта) определено на схеме № 1 следующими поворотными точками:

Контур	Часть	Поворотные точки местоположения береговой линии (границы водного объекта)	
		начало участка	конец участка
-	-	1	45

Протяженность береговой линии составляет: 1,14 км.

2) граница водоохранной зоны на схеме № 1 определена следующими поворотными точками:

Контур	Часть	Поворотные точки местоположения водоохранной зоны	
		начало участка	конец участка
-	-	1	80

Ширина водоохранной зоны составляет 50 метров.

Площадь водоохранной зоны составляет 5,62 га.

3) граница прибрежной защитной полосы на схеме № 1 определена следующими поворотными точками:

Контур	Часть	Поворотные точки местоположения прибрежной защитной полосы	
		начало участка	конец участка
-	-	1	76

Ширина прибрежной защитной полосы составляет: 40 метров.



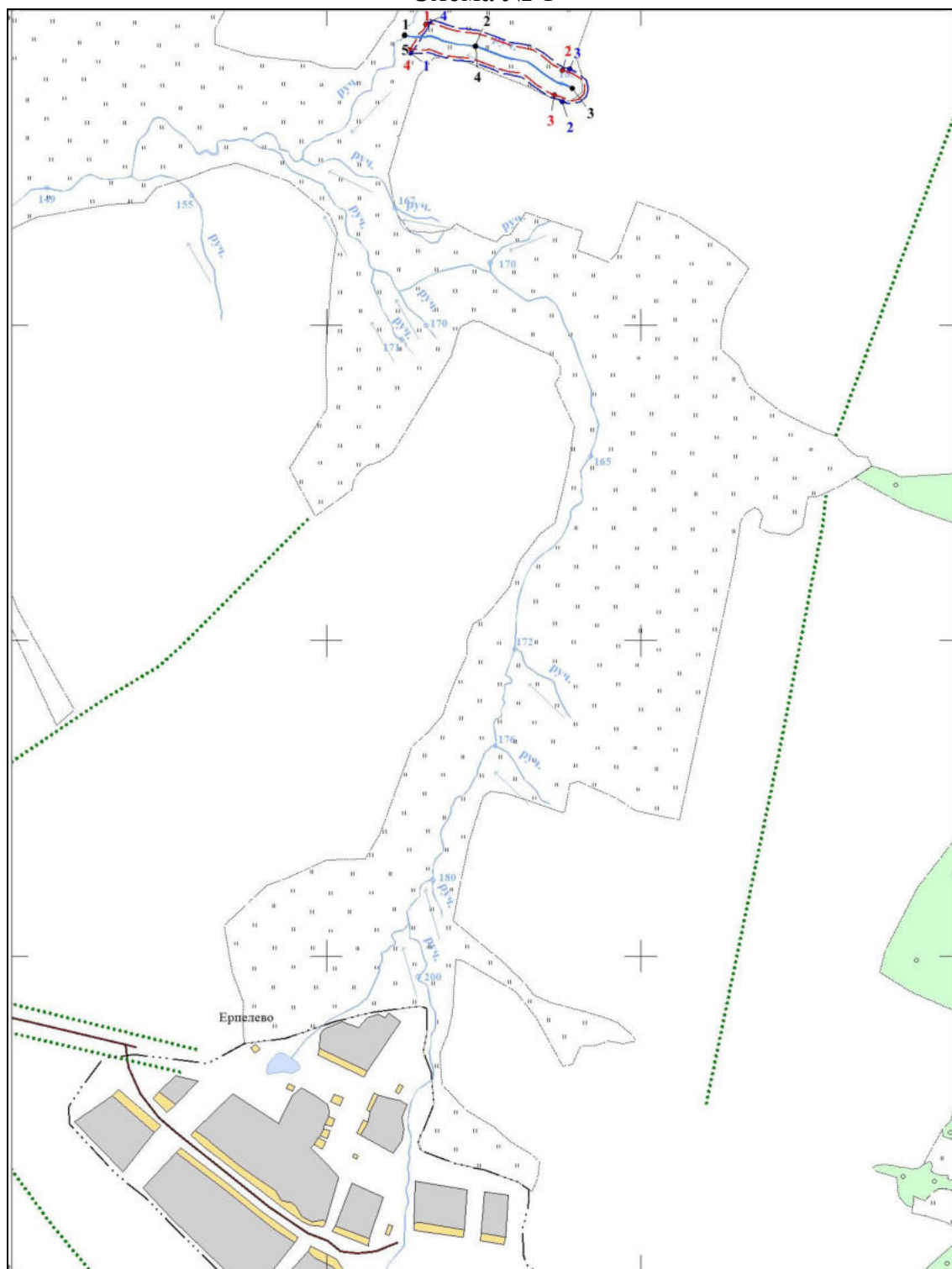

Площадь прибрежной защитной полосы составляет: 4,55 га.

**Графическое описание границ  
водоохранных зон и прибрежных защитных полос, местоположения береговых  
линий (границ водных объектов) ручья б/н (притока реки Сарга) на территории  
Краснооктябрьского муниципального района Нижегородской области**

Схема № 1



## Условные обозначения:

-  - границы береговой линии
-  - границы водоохранной зоны
-  - границы прибрежной защитной полосы
- 1 - обозначение опорной точки границы береговой линии
- 1 - обозначение опорной точки границы водоохранной зоны
- 1 - обозначение опорной точки границы прибрежной защитной полосы
-  - обозначение информационного знака водоохранной зоны
-  - обозначение информационного знака прибрежной защитной полосы
- 1 - обозначение водопользователей
- 1 - обозначение гидротехнических сооружений