



Включен в Реестр  
нормативных актов органов  
исполнительной власти  
Нижегородской области

12 МАЙ 2022

**Министерство экологии и природных ресурсов**  
**Нижегородской области**

в реестре  
20055-319-319-374/2217/оф

## П Р И К А З

30.03.2022 № 319-377/22П/од

г. Нижний Новгород

**Об установлении местоположения береговых  
линий (границ водных объектов), границ  
водоохранных зон и прибрежных защитных  
полос ручья б/н (притока реки Сарга) на  
территории Краснооктябрьского  
муниципального района Нижегородской  
области**

В соответствии со статьями 5, 26 и 65 Водного Кодекса Российской Федерации, частями 13 и 14 статьи 105, частями 6 и 7 статьи 106 Земельного Кодекса Российской Федерации, Федеральным законом «О государственной регистрации недвижимости» от 13 июля 2015 г. № 218-ФЗ, Правилами установления границ водоохранных зон и границ прибрежных защитных полос водных объектов, утвержденными постановлением Правительства Российской Федерации от 10 января 2009 г. № 17, Правилами определения местоположения береговой линии (границы водного объекта), случаев и периодичности ее определения, утвержденными постановлением Правительства Российской Федерации от 29 апреля 2016 г. № 377, Положением о министерстве экологии и природных ресурсов Нижегородской области, утвержденным постановлением Правительства Нижегородской области от 31 декабря 2010 г. № 965, пунктом 22 Правил предоставления документов, направляемых или предоставляемых в соответствии с частями 1, 3 – 13.3, 15, 15.1, 15.2 статьи 32 Федерального закона «О государственной регистрации недвижимости» в федеральный орган исполнительной власти (его территориальные органы), уполномоченный Правительством Российской Федерации на осуществление государственного кадастрового учета, государственной регистрации прав, ведение Единого государственного реестра недвижимости, утвержденных постановлением Правительства Российской Федерации от 31 декабря 2015 г. № 1532, Требованиями к описанию местоположения береговой линии (границы водного объекта), утвержденными приказом

Минэкономразвития России от 23 марта 2016 г. № 164  
п р и к а з ы в а ю:

1. Установить местоположение береговых линий (границ водных объектов), границ водоохранных зон и границ прибрежных защитных полос водных объектов на территории Нижегородской области в соответствии с перечнем водных объектов, в отношении которых устанавливаются границы водоохранных зон и прибрежных защитных полос, местоположения береговых линий (границ водных объектов) согласно приложению 1 к настоящему приказу и в соответствии с координатами характерных точек береговых линий (границ водных объектов), границ водоохранных зон и прибрежных защитных полос ручья б/н (притока реки Сарга) на территории Краснооктябрьского муниципального района Нижегородской области согласно приложению 2 к настоящему приказу.

2. Утвердить текстовое описание границ водоохранных зон и прибрежных защитных полос, местоположения береговых линий (границ водных объектов) и графическое описание границ водоохранных зон и прибрежных защитных полос, местоположения береговых линий (границ водных объектов) ручья б/н (притока реки Сарга) на территории Краснооктябрьского муниципального района Нижегородской области согласно приложениям 3 и 4 к настоящему приказу соответственно.

3. Ограничения хозяйственной и иной деятельности в границах водоохранных зон и прибрежных защитных полос установлены статьей 65 Водного кодекса Российской Федерации.

4. Отделу водопользования и распоряжения водными объектами направить:

4.1. В Федеральное агентство водных ресурсов для внесения в государственный водный реестр в соответствии с Положением о ведении государственного водного реестра, утвержденным постановлением Правительства Российской Федерации от 28 апреля 2007 г. № 253 «О порядке ведения государственного водного реестра»:

- результаты работ по установлению местоположения береговых линий (границ водных объектов), указанных в приложении 1 к настоящему приказу (в соответствии с пунктом 12 Правил определения местоположения береговой линии (границы водного объекта), случаев и периодичности ее определения, утвержденных постановлением Правительства Российской Федерации от 29 апреля 2016 г. № 377),

- сведения о границах водоохранных зон и границах прибрежных защитных полос водных объектов, указанных в приложении 1 к настоящему приказу (в соответствии с пунктом 5 Правил установления границ водоохранных зон и границ прибрежных защитных полос водных объектов, утвержденных постановлением Правительства Российской Федерации от 10 января 2009 г. № 17).

4.2. В орган местного самоуправления муниципального, городского округа, поселения, применительно к территориям которых устанавливаются границы водоохранных зон и прибрежных защитных полос, сведения о границах

водоохранных зон и границах прибрежных защитных полос водных объектов, указанных в приложении 1 к настоящему приказу (в том числе с использованием единой системы межведомственного электронного взаимодействия и подключаемых к ней региональных систем межведомственного электронного взаимодействия) (в соответствии с пунктом 5 Правил установления границ водоохранных зон и границ прибрежных защитных полос водных объектов, утвержденных постановлением Правительства Российской Федерации от 10 января 2009 г. № 17).

4.3. В Федеральную службу государственной регистрации, кадастра и картографии (ее территориальные органы) для внесения в Единый государственный реестр недвижимости сведения о границах водоохранных зон и границах прибрежных защитных полос водных объектов, указанных в приложении 1 к настоящему приказу (в соответствии с пунктом 5 Правил установления границ водоохранных зон и границ прибрежных защитных полос водных объектов, утвержденных постановлением Правительства Российской Федерации от 10 января 2009 г. № 17).

5. Управлению распоряжения водными объектами и финансового обеспечения деятельности разместить настоящий приказ на официальном сайте министерства экологии и природных ресурсов Нижегородской области.

6. Контроль за исполнением настоящего приказа оставляю за собой.

Министр

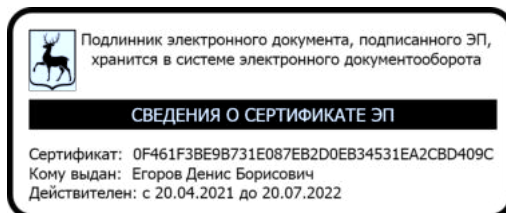

Д.Б. Егоров

ПРИЛОЖЕНИЕ 1  
к приказу министерства экологии и  
природных ресурсов Нижегородской  
области  
от 30.03.2022 319-377/22П/од

**ПЕРЕЧНЬ**  
**водных объектов, в отношении которых устанавливаются границы**  
**водоохранной зоны и прибрежной защитной полосы, местоположения**  
**береговой линии (границы водного объекта)**

№, п/п	Наименование водотока	Впадает		Местоположение
		Куда	С какого берега	
1	2	3	4	5
1	Ручей б/н № 29	р. Сарга	лв	Краснооктябрьский район

**Координаты характерных точек  
береговых линий (границ водных объектов), границ водоохранных зон  
и прибрежных защитных полос ручья б/н (притока реки Сарга) на  
территории Краснооктябрьского муниципального района  
Нижегородской области**

**Береговая линия приток 29 реки Сарги на территории  
Нижегородской области  
Система координат – МСК 52**

Номер и координаты характерных точек водоохранной зоны		
№ точки на картографическом материале	X, м	Y, м
1	403331.6434	2315509.943
2	403336.8241	2315532.738
3	403336.8263	2315533.083
4	403330.6198	2315562.046
5	403328.5566	2315585.772
6	403329.5878	2315605.364
7	403334.7604	2315639.504
8	403342.0107	2315677.826
9	403344.0951	2315710.043
10	403332.6743	2315754.847
11	403312.8747	2315784.11
12	403293.0996	2315798.738
13	403273.5801	2315825.449
14	403267.4158	2315851.133
15	403265.3515	2315879.002
16	403266.3862	2315911.08
17	403266.3866	2315940.077
18	403268.4549	2315960.761
19	403267.4215	2315979.535
20	403265.3455	2315993.054
21	403264.3165	2316005.4
22	403265.3505	2316020.936
23	403264.4614	2316032.896
24	403263.7522	2316020.989
25	403262.716	2316005.447
26	403263.7533	2315992.893
27	403265.8262	2315979.407
28	403266.8566	2315960.858
29	403264.7905	2315940.196
30	403264.7866	2315911.118
31	403263.7509	2315879.011

32	403265.825	2315850.951
33	403272.0617	2315824.92
34	403272.1937	2315824.634
35	403291.8802	2315797.694
36	403311.6278	2315783.098
37	403331.1588	2315754.315
38	403342.4903	2315710.02
39	403340.4294	2315678.075
40	403333.1856	2315639.786
41	403328	2315605.565
42	403326.9559	2315585.801
43	403329.0302	2315561.858
44	403335.2248	2315532.921
45	403329.9324	2315509.931

**Водоохранная зона приток 29 реки Сарги на территории  
Нижегородской области  
Система координат – МСК 52**

Номер и координаты характерных точек водоохранной зоны		
№ точки на картографическом материале	X, м	Y, м
1	403264.4614	2316082.896
2	403239.4614	2316076.198
3	403221.1601	2316057.896
4	403214.5499	2316035.869
5	403213.8512	2316024.138
6	403212.8268	2316008.773
7	403212.7143	2316005.394
8	403212.8899	2316001.175
9	403213.926	2315988.741
10	403214.3412	2315985.235
11	403216.038	2315974.207
12	403216.718	2315961.965
13	403215.0386	2315945.171
14	403214.7866	2315940.117
15	403214.7866	2315911.925
16	403213.7769	2315880.623
17	403213.7852	2315877.124
18	403215.9616	2315847.257
19	403216.4237	2315843.236
20	403217.2256	2315839.154
21	403223.4424	2315813.251
22	403225.6184	2315806.399
23	403228.8456	2315799.706
24	403231.8238	2315795.134
25	403251.5103	2315768.194
26	403256.4503	2315762.414
27	403262.392	2315757.269
28	403275.0671	2315747.93
29	403284.8825	2315733.465
30	403292.0831	2315705.318

31	403290.7307	2315684.356
32	403284.0571	2315649.081
33	403278.5642	2315613.055
34	403278.0611	2315608.115
35	403277.0249	2315588.429
36	403277.0033	2315583.558
37	403279.2182	2315557.526
38	403279.5779	2315554.478
39	403280.1548	2315551.283
40	403282.3927	2315540.915
41	403285.2365	2315543.608
42	403289.3811	2315547.234
43	403293.3177	2315550.345
44	403297.4333	2315552.998
45	403309.3167	2315557.947
46	403321.6635	2315559.79
47	403349.658	2315559.379
48	403361.9474	2315561.034
49	403375.1233	2315559.115
50	403381.8438	2315562.284
51	403378.6709	2315586.628
52	403379.3901	2315600.293
53	403384.0591	2315631.108
54	403391.1392	2315668.531
55	403391.6193	2315671.582
56	403391.9192	2315674.704
57	403393.9913	2315706.824
58	403394.0968	2315710.095
59	403393.7059	2315716.335
60	403392.512	2315722.685
61	403381.1144	2315767.239
62	403378.973	2315773.726
63	403375.8933	2315780.049
64	403373.9351	2315783.173
65	403354.2486	2315812.185
66	403348.9115	2315818.77
67	403342.347	2315824.558
68	403328.9399	2315834.437
69	403319.8613	2315846.86
70	403316.9801	2315858.865
71	403315.4112	2315880.046
72	403316.3602	2315909.468
73	403316.3866	2315937.583
74	403318.2068	2315955.786
75	403318.4588	2315960.84
76	403317.3445	2315982.308
77	403316.8321	2315987.215
78	403315.0284	2315998.939
79	403314.4551	2316005.819
80	403315.2401	2316017.615
81	403315.3505	2316020.936

82	403315.2129	2316024.642
83	403314.3238	2316036.603
84	403307.7626	2316057.896
85	403289.4613	2316076.198
86	403264.4614	2316082.896

**Прибрежная защитная полоса приток 29 реки Сарги на  
территории Нижегородской области  
Система координат – МСК 52**

Номер и координаты характерных точек водоохранной зоны		
№ точки на картографическом материале	X, м	Y, м
1	403264.4614	2316072.896
2	403244.4614	2316067.537
3	403229.8204	2316052.896
4	403224.5321	2316035.274
5	403223.8314	2316023.508
6	403222.8046	2316008.108
7	403222.7501	2316003.702
8	403223.8916	2315989.572
9	403225.9956	2315975.247
10	403226.7457	2315961.744
11	403224.989	2315944.176
12	403224.7865	2315940.117
13	403224.7865	2315911.763
14	403223.7716	2315880.301
15	403223.862	2315875.972
16	403225.9342	2315847.996
17	403226.304	2315844.779
18	403226.9494	2315841.488
19	403233.1662	2315815.585
20	403234.9072	2315810.103
21	403237.5058	2315804.706
22	403239.8978	2315801.034
23	403259.5843	2315774.094
24	403263.5362	2315769.47
25	403268.3239	2315765.32
26	403282.3792	2315754.964
27	403294.1377	2315737.635
28	403302.1645	2315706.258
29	403300.6705	2315683.099
30	403293.8827	2315647.222
31	403288.4514	2315611.557
32	403288.0474	2315607.59
33	403287.0112	2315587.903
34	403286.9935	2315583.998
35	403289.1805	2315558.393
36	403289.9329	2315553.378
37	403291.8216	2315536.082
38	403302.4333	2315544.337
39	403312.0163	2315548.318

40	403321.8938	2315549.793
41	403342.5198	2315550.257
42	403350.3287	2315549.296
43	403355.8504	2315550.567
44	403368.8738	2315550.431
45	403375.3511	2315548.769
46	403370.2537	2315567.993
47	403368.648	2315586.457
48	403369.4296	2315601.307
49	403374.1993	2315632.787
50	403381.3135	2315670.39
51	403381.94	2315675.348
52	403384.0121	2315707.468
53	403383.784	2315715.087
54	403382.824	2315720.206
55	403371.4264	2315764.76
56	403369.7132	2315769.951
57	403367.2331	2315775.049
58	403345.9738	2315806.57
59	403341.7041	2315811.838
60	403336.415	2315816.507
61	403321.7718	2315827.297
62	403310.6051	2315842.578
63	403307.0672	2315857.319
64	403305.3992	2315879.837
65	403306.3655	2315909.79
66	403306.3866	2315938.082
67	403308.2564	2315956.781
68	403308.4589	2315960.84
69	403307.36	2315981.753
70	403306.9483	2315985.694
71	403305.0919	2315997.762
72	403304.4273	2316005.735
73	403305.2622	2316018.279
74	403305.2404	2316023.901
75	403304.3513	2316035.862
76	403299.1024	2316052.896
77	403284.4614	2316067.537
78	403264.4614	2316072.896

**Текстовое описание границ  
водоохранных зон и прибрежных защитных полос, местоположения береговых  
линий (границ водных объектов) ручья б/н (притока реки Сарга) на территории  
Краснооктябрьского муниципального района Нижегородской области**

1. Границы водоохранной зоны и прибрежной защитной полосы, местоположение береговой линии (границы водного объекта) – ручья б/н (притока реки Сарга):

1) местоположение береговой линии (границы водного объекта) определено на схеме № 1 следующими поворотными точками:

Контур	Часть	Поворотные точки местоположения береговой линии (границы водного объекта)	
		начало участка	конец участка
-	-	1	45

Протяженность береговой линии составляет: 1,1 км.

2) граница водоохранной зоны на схеме № 1 определена следующими поворотными точками:

Контур	Часть	Поворотные точки местоположения водоохранной зоны	
		начало участка	конец участка
-	-	1	86

Ширина водоохранной зоны составляет 50 метров.

Площадь водоохранной зоны составляет 5,48 га.

3) граница прибрежной защитной полосы на схеме № 1 определена следующими поворотными точками:

Контур	Часть	Поворотные точки местоположения прибрежной защитной полосы	
		начало участка	конец участка
-	-	1	78

Ширина прибрежной защитной полосы составляет: 40 метров.

Площадь прибрежной защитной полосы составляет: 4,41 га.

**Графическое описание границ  
водоохранных зон и прибрежных защитных полос, местоположения береговых  
линий (границ водных объектов) ручья б/н (притока реки Сарга) на территории  
Краснооктябрьского муниципального района Нижегородской области**

Схема № 1

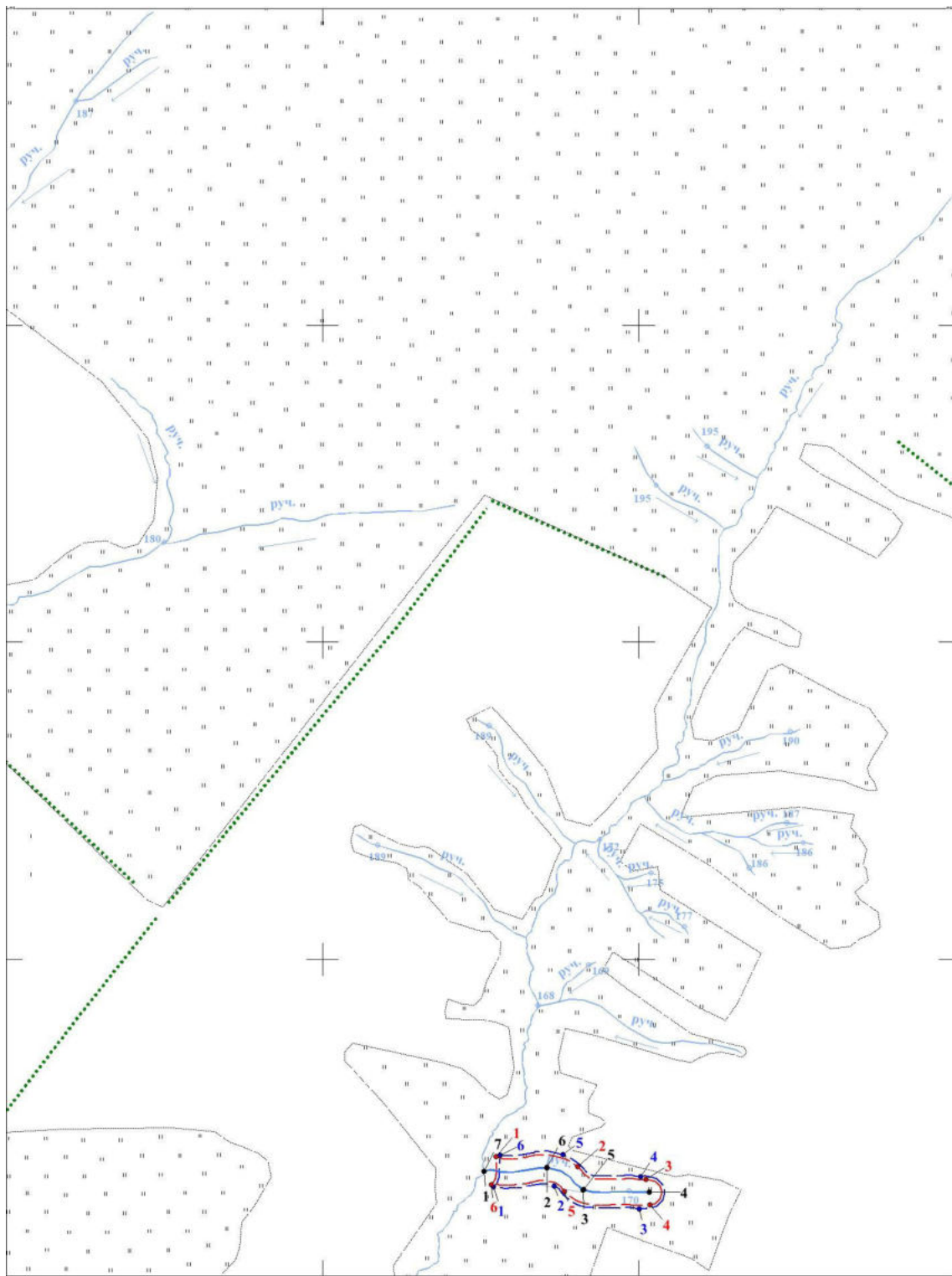

Условные обозначения:

 - границы береговой линии

 - границы водоохранной зоны

 - границы прибрежной защитной полосы

• 1 - обозначение опорной точки границы береговой линии

• 1 - обозначение опорной точки границы водоохранной зоны

• 1 - обозначение опорной точки границы прибрежной защитной полосы

 - обозначение информационного знака водоохранной зоны

 - обозначение информационного знака прибрежной защитной полосы

 - обозначение водопользователей

 - обозначение гидротехнических сооружений