



**Министерство экологии и природных ресурсов
Нижегородской области**

Включен в Реестр
нормативных актов органов
исполнительной власти
Нижегородской области

12 МАЙ 2022

№ в реестре

10056-319-319-378/22П/од

П Р И К А З

30.03.2022

319-378/22П/од

№ _____

г. Нижний Новгород

**Об установлении местоположения береговых
линий (границ водных объектов), границ
водоохранных зон и прибрежных защитных
полос ручья б/н (притока реки Сарга) на
территории Краснооктябрьского
муниципального района Нижегородской
области**

В соответствии со статьями 5, 26 и 65 Водного Кодекса Российской Федерации, частями 13 и 14 статьи 105, частями 6 и 7 статьи 106 Земельного Кодекса Российской Федерации, Федеральным законом «О государственной регистрации недвижимости» от 13 июля 2015 г. № 218-ФЗ, Правилами установления границ водоохранных зон и границ прибрежных защитных полос водных объектов, утвержденными постановлением Правительства Российской Федерации от 10 января 2009 г. № 17, Правилами определения местоположения береговой линии (границы водного объекта), случаев и периодичности ее определения, утвержденными постановлением Правительства Российской Федерации от 29 апреля 2016 г. № 377, Положением о министерстве экологии и природных ресурсов Нижегородской области, утвержденным постановлением Правительства Нижегородской области от 31 декабря 2010 г. № 965, пунктом 22 Правил предоставления документов, направляемых или предоставляемых в соответствии с частями 1, 3 – 13.3, 15, 15.1, 15.2 статьи 32 Федерального закона «О государственной регистрации недвижимости» в федеральный орган исполнительной власти (его территориальные органы), уполномоченный Правительством Российской Федерации на осуществление государственного кадастрового учета, государственной регистрации прав, ведение Единого государственного реестра недвижимости, утвержденных постановлением Правительства Российской Федерации от 31 декабря 2015 г. № 1532, Требованиями к описанию местоположения береговой линии (границы водного объекта), утвержденными приказом

Минэкономразвития России от 23 марта 2016 г. № 164
п р и к а з ы в а ю:

1. Установить местоположение береговых линий (границ водных объектов), границ водоохранных зон и границ прибрежных защитных полос водных объектов на территории Нижегородской области в соответствии с перечнем водных объектов, в отношении которых устанавливаются границы водоохранных зон и прибрежных защитных полос, местоположения береговых линий (границ водных объектов) согласно приложению 1 к настоящему приказу и в соответствии с координатами характерных точек береговых линий (границ водных объектов), границ водоохранных зон и прибрежных защитных полос ручья б/н (притока реки Сарга) на территории Краснооктябрьского муниципального района Нижегородской области согласно приложению 2 к настоящему приказу.

2. Утвердить текстовое описание границ водоохранных зон и прибрежных защитных полос, местоположения береговых линий (границ водных объектов) и графическое описание границ водоохранных зон и прибрежных защитных полос, местоположения береговых линий (границ водных объектов) ручья б/н (притока реки Сарга) на территории Краснооктябрьского муниципального района Нижегородской области согласно приложениям 3 и 4 к настоящему приказу соответственно.

3. Ограничения хозяйственной и иной деятельности в границах водоохранных зон и прибрежных защитных полос установлены статьей 65 Водного кодекса Российской Федерации.

4. Отделу водопользования и распоряжения водными объектами направить:

4.1. В Федеральное агентство водных ресурсов для внесения в государственный водный реестр в соответствии с Положением о ведении государственного водного реестра, утвержденным постановлением Правительства Российской Федерации от 28 апреля 2007 г. № 253 «О порядке ведения государственного водного реестра»:

- результаты работ по установлению местоположения береговых линий (границ водных объектов), указанных в приложении 1 к настоящему приказу (в соответствии с пунктом 12 Правил определения местоположения береговой линии (границы водного объекта), случаев и периодичности ее определения, утвержденных постановлением Правительства Российской Федерации от 29 апреля 2016 г. № 377),

- сведения о границах водоохранных зон и границах прибрежных защитных полос водных объектов, указанных в приложении 1 к настоящему приказу (в соответствии с пунктом 5 Правил установления границ водоохранных зон и границ прибрежных защитных полос водных объектов, утвержденных постановлением Правительства Российской Федерации от 10 января 2009 г. № 17).

4.2. В орган местного самоуправления муниципального, городского округа, поселения, применительно к территориям которых устанавливаются границы водоохранных зон и прибрежных защитных полос, сведения о границах

водоохранных зон и границах прибрежных защитных полос водных объектов, указанных в приложении 1 к настоящему приказу (в том числе с использованием единой системы межведомственного электронного взаимодействия и подключаемых к ней региональных систем межведомственного электронного взаимодействия) (в соответствии с пунктом 5 Правил установления границ водоохранных зон и границ прибрежных защитных полос водных объектов, утвержденных постановлением Правительства Российской Федерации от 10 января 2009 г. № 17).

4.3. В Федеральную службу государственной регистрации, кадастра и картографии (ее территориальные органы) для внесения в Единый государственный реестр недвижимости сведения о границах водоохранных зон и границах прибрежных защитных полос водных объектов, указанных в приложении 1 к настоящему приказу (в соответствии с пунктом 5 Правил установления границ водоохранных зон и границ прибрежных защитных полос водных объектов, утвержденных постановлением Правительства Российской Федерации от 10 января 2009 г. № 17).

5. Управлению распоряжения водными объектами и финансового обеспечения деятельности разместить настоящий приказ на официальном сайте министерства экологии и природных ресурсов Нижегородской области.

6. Контроль за исполнением настоящего приказа оставляю за собой.

Министр

Д.Б. Егоров

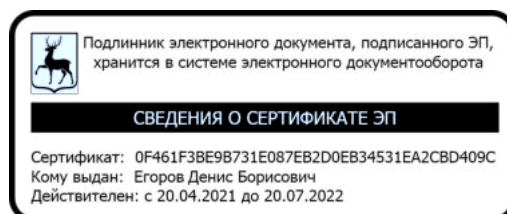

ПРИЛОЖЕНИЕ 1
к приказу министерства экологии и
природных ресурсов Нижегородской
области
от 30.03.2022 319-378/22П/од

ПЕРЕЧНЬ
водных объектов, в отношении которых устанавливаются границы
водоохранной зоны и прибрежной защитной полосы, местоположения
береговой линии (границы водного объекта)

№, п/п	Наименование водотока	Впадает		Местоположение
		Куда	С какого берега	
1	2	3	4	5
1	Ручей б/н № 30	р. Сарга	лв	Краснооктябрьский район

к приказу министерства экологии и
природных ресурсов Нижегородской
области

от 30.03.2022 319-378/22П/од

**Координаты характерных точек
береговых линий (границ водных объектов), границ водоохранных зон
и прибрежных защитных полос ручья б/н (притока реки Сарга) на
территории Краснооктябрьского муниципального района
Нижегородской области**

**Береговая линия приток 30 реки Сарги на территории
Нижегородской области
Система координат – МСК 52**

Номер и координаты характерных точек водоохранной зоны		
№ точки на картографическом материале	X, м	Y, м
1	403853.1815	2315682.561
2	403860.0756	2315718.735
3	403874.5782	2315780.889
4	403872.5257	2315823.591
5	403862.1243	2315854.889
6	403853.832	2315878.73
7	403801.9045	2315944.231
8	403781.2213	2315972.153
9	403742.9801	2316041.4
10	403737.8258	2316076.45
11	403736.7966	2316094.976
12	403744.0349	2316138.407
13	403735.7532	2316198.714
14	403733.6828	2316230.806
15	403728.4839	2316253.727
16	403722.264	2316277.571
17	403716.0496	2316304.499
18	403709.7689	2316317.111
19	403704.1721	2316325.775
20	403708.3378	2316316.395
21	403714.512	2316304.047
22	403720.7075	2316277.2
23	403726.9265	2316253.36
24	403732.0902	2316230.639
25	403734.1584	2316198.582
26	403742.4367	2316138.55
27	403735.2038	2316095.151
28	403736.2302	2316076.325
29	403741.4182	2316041.024
30	403779.8464	2315971.333
31	403800.6268	2315943.268

32	403852.3654	2315878.076
33	403860.608	2315854.378
34	403870.9331	2315823.403
35	403872.9946	2315781.143
36	403858.5142	2315719.084
37	403851.3683	2315682.399

**Водоохранная зона приток 30 реки Сарги на территории
Нижегородской области
Система координат – МСК 52**

Номер и координаты характерных точек водоохранной зоны		
№ точки на картографическом материале	X, м	Y, м
1	403704.1721	2316375.775
2	403679.1721	2316369.076
3	403660.8708	2316350.775
4	403654.1721	2316325.775
5	403658.4761	2316305.48
6	403662.6418	2316296.101
7	403667.1302	2316287.007
8	403671.988	2316265.957
9	403678.3456	2316241.506
10	403682.4505	2316223.444
11	403684.2622	2316195.363
12	403684.6331	2316191.692
13	403691.8654	2316139.26
14	403685.8841	2316103.371
15	403685.3742	2316099.275
16	403685.1929	2316095.02
17	403686.3072	2316073.552
18	403686.7695	2316068.978
19	403691.9502	2316033.75
20	403694.0335	2316025.065
21	403697.7399	2316016.583
22	403736.077	2315947.162
23	403738.0568	2315943.879
24	403760.449	2315913.506
25	403807.9274	2315853.638
26	403813.2765	2315838.259
27	403821.3271	2315814.107
28	403822.7131	2315785.693
29	403809.8221	2315730.445
30	403806.3459	2315713.489
31	403808.987	2315716.128
32	403814.6592	2315720.594
33	403820.6825	2315724.673
34	403828.9862	2315728.502
35	403837.5583	2315730.758
36	403847.9512	2315732.336
37	403864.8844	2315732.382
38	403876.1125	2315730.984

39	403886.4509	2315727.323
40	403910.8818	2315715.452
41	403923.2703	2315769.528
42	403924.2506	2315775.175
43	403924.5991	2315781.071
44	403922.4663	2315826.027
45	403921.67	2315832.802
46	403919.9198	2315839.616
47	403909.5584	2315870.7
48	403901.057	2315895.156
49	403899.2913	2315899.55
50	403897.0704	2315903.867
51	403895.1297	2315906.962
52	403892.8675	2315910.048
53	403841.5866	2315974.661
54	403823.381	2315999.239
55	403791.1297	2316057.64
56	403787.6232	2316081.484
57	403787.0268	2316092.219
58	403793.3546	2316130.187
59	403793.8645	2316134.283
60	403794.0458	2316138.538
61	403793.9299	2316141.941
62	403793.5694	2316145.48
63	403785.5325	2316203.746
64	403783.579	2316234.025
65	403783.166	2316237.975
66	403782.4212	2316242.013
67	403777.2405	2316264.808
68	403770.8239	2316289.506
69	403764.769	2316315.743
70	403763.1018	2316321.413
71	403760.7072	2316327.037
72	403754.4904	2316339.471
73	403751.7683	2316344.241
74	403746.1715	2316352.905
75	403729.172	2316369.076
76	403704.1721	2316375.775

**Прибрежная защитная полоса приток 30 реки Сарги на
территории Нижегородской области
Система координат – МСК 52**

Номер и координаты характерных точек водоохранной зоны		
№ точки на картографическом материале	X, м	Y, м
1	403704.1721	2316365.775
2	403684.1721	2316360.416
3	403669.5311	2316345.775
4	403664.172	2316325.775
5	403667.6153	2316309.539
6	403671.7811	2316300.159

7	403676.6066	2316290.415
8	403681.7319	2316268.206
9	403688.0618	2316243.876
10	403692.3785	2316224.883
11	403694.2414	2316196.007
12	403701.9797	2316139.118
13	403695.748	2316101.727
14	403695.3401	2316098.45
15	403695.1929	2316095.02
16	403696.2918	2316074.106
17	403696.6632	2316070.433
18	403701.8438	2316035.205
19	403703.5103	2316028.257
20	403706.4938	2316021.417
21	403744.8309	2315951.996
22	403746.4162	2315949.367
23	403768.4845	2315919.459
24	403816.8149	2315858.526
25	403822.7428	2315841.483
26	403831.2483	2315815.967
27	403832.7695	2315784.783
28	403819.5605	2315728.173
29	403815.091	2315708.207
30	403820.8449	2315712.737
31	403832.3786	2315719.095
32	403848.795	2315722.372
33	403873.8286	2315721.248
34	403882.0992	2315718.319
35	403899.2153	2315710.442
36	403913.5319	2315771.8
37	403914.3161	2315776.318
38	403914.5991	2315781.071
39	403912.4782	2315825.54
40	403911.8412	2315830.96
41	403910.433	2315836.454
42	403900.0717	2315867.538
43	403891.612	2315891.871
44	403890.1994	2315895.386
45	403888.4102	2315898.867
46	403886.7915	2315901.44
47	403833.6502	2315968.575
48	403814.9491	2315993.822
49	403781.4998	2316054.392
50	403777.6637	2316080.477
51	403776.9807	2316092.77
52	403783.4907	2316131.831
53	403783.8987	2316135.107
54	403784.0459	2316138.538
55	403783.6632	2316144.113
56	403775.5766	2316202.74
57	403773.5998	2316233.381

58	403773.2695	2316236.541
59	403772.6698	2316239.796
60	403767.4892	2316262.592
61	403761.1119	2316287.119
62	403755.0251	2316313.494
63	403753.6913	2316318.03
64	403751.7629	2316322.565
65	403745.5462	2316334.999
66	403743.3684	2316338.815
67	403737.7716	2316347.479
68	403724.172	2316360.416
69	403704.1721	2316365.775

**Текстовое описание границ
водоохранных зон и прибрежных защитных полос, местоположения береговых
линий (границ водных объектов) ручья б/н (притока реки Сарга) на территории
Краснооктябрьского муниципального района Нижегородской области**

1. Границы водоохранной зоны и прибрежной защитной полосы, местоположение береговой линии (границы водного объекта) – ручья б/н (притока реки Сарга):

1) местоположение береговой линии (границы водного объекта) определено на схеме № 1 следующими поворотными точками:

Контур	Часть	Поворотные точки местоположения береговой линии (границы водного объекта)	
		начало участка	конец участка
-	-	1	37

Протяженность береговой линии составляет: 1,38 км.

2) граница водоохранной зоны на схеме № 1 определена следующими поворотными точками:

Контур	Часть	Поворотные точки местоположения водоохранной зоны	
		начало участка	конец участка
-	-	1	76

Ширина водоохранной зоны составляет 50 метров.

Площадь водоохранной зоны составляет 6,92 га.

3) граница прибрежной защитной полосы на схеме № 1 определена следующими поворотными точками:

Контур	Часть	Поворотные точки местоположения прибрежной защитной полосы	
		начало участка	конец участка
-	-	1	69

Ширина прибрежной защитной полосы составляет: 40 метров.

Площадь прибрежной защитной полосы составляет: 5,57 га.

**Графическое описание границ
водоохранных зон и прибрежных защитных полос, местоположения береговых
линий (границ водных объектов) ручья б/н (притока реки Сарга) на территории
Краснооктябрьского муниципального района Нижегородской области**

Схема № 1

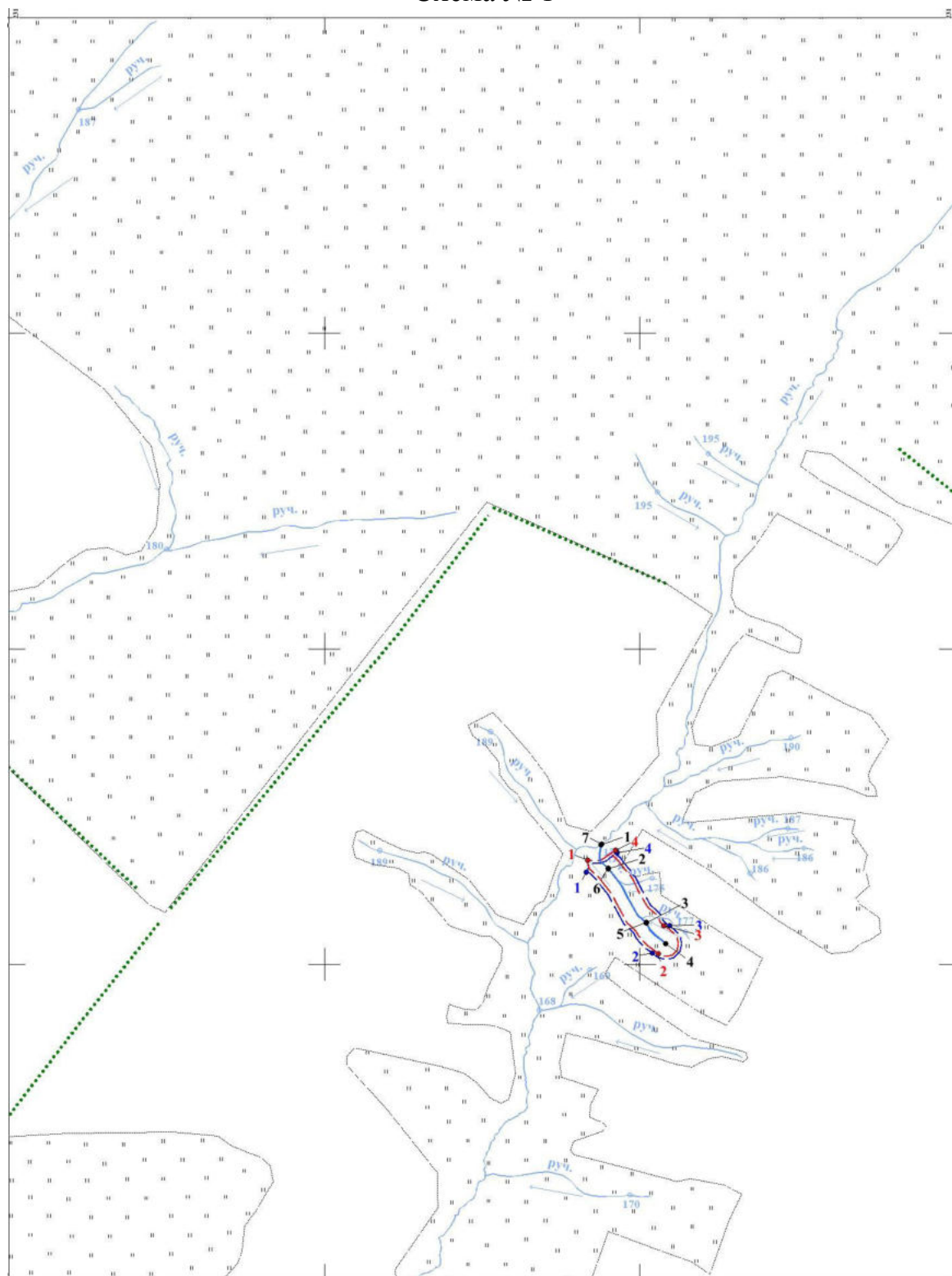

Условные обозначения:

 - границы береговой линии

 - границы водоохранной зоны

 - границы прибрежной защитной полосы

• 1 - обозначение опорной точки границы береговой линии

• 1 - обозначение опорной точки границы водоохранной зоны

• 1 - обозначение опорной точки границы прибрежной защитной полосы

 - обозначение информационного знака водоохранной зоны

 - обозначение информационного знака прибрежной защитной полосы

 - обозначение водопользователей

 - обозначение гидротехнических сооружений