



Включен в Реестр
нормативных актов органов
исполнительной власти
Нижегородской области

12 МАЙ 2022

№ в реестре

20054-319-319-379/22П/од

**Министерство экологии и природных ресурсов
Нижегородской области**

П Р И К А З

30.03.2022

319-379/22П/од

№ _____

г. Нижний Новгород

**Об установлении местоположения береговых
линий (границ водных объектов), границ
водоохранных зон и прибрежных защитных
полос ручья б/н (притока реки Сарга) на
территории Краснооктябрьского
муниципального района Нижегородской
области**

В соответствии со статьями 5, 26 и 65 Водного Кодекса Российской Федерации, частями 13 и 14 статьи 105, частями 6 и 7 статьи 106 Земельного Кодекса Российской Федерации, Федеральным законом «О государственной регистрации недвижимости» от 13 июля 2015 г. № 218-ФЗ, Правилами установления границ водоохранных зон и границ прибрежных защитных полос водных объектов, утвержденными постановлением Правительства Российской Федерации от 10 января 2009 г. № 17, Правилами определения местоположения береговой линии (границы водного объекта), случаев и периодичности ее определения, утвержденными постановлением Правительства Российской Федерации от 29 апреля 2016 г. № 377, Положением о министерстве экологии и природных ресурсов Нижегородской области, утвержденным постановлением Правительства Нижегородской области от 31 декабря 2010 г. № 965, пунктом 22 Правил предоставления документов, направляемых или предоставляемых в соответствии с частями 1, 3 – 13.3, 15, 15.1, 15.2 статьи 32 Федерального закона «О государственной регистрации недвижимости» в федеральный орган исполнительной власти (его территориальные органы), уполномоченный Правительством Российской Федерации на осуществление государственного кадастрового учета, государственной регистрации прав, ведение Единого государственного реестра недвижимости, утвержденных постановлением Правительства Российской Федерации от 31 декабря 2015 г. № 1532, Требованиями к описанию местоположения береговой линии (границы водного объекта), утвержденными приказом

Минэкономразвития России от 23 марта 2016 г. № 164
п р и к а з ы в а ю:

1. Установить местоположение береговых линий (границ водных объектов), границ водоохранных зон и границ прибрежных защитных полос водных объектов на территории Нижегородской области в соответствии с перечнем водных объектов, в отношении которых устанавливаются границы водоохранных зон и прибрежных защитных полос, местоположения береговых линий (границ водных объектов) согласно приложению 1 к настоящему приказу и в соответствии с координатами характерных точек береговых линий (границ водных объектов), границ водоохранных зон и прибрежных защитных полос ручья б/н (притока реки Сарга) на территории Краснооктябрьского муниципального района Нижегородской области согласно приложению 2 к настоящему приказу.

2. Утвердить текстовое описание границ водоохранных зон и прибрежных защитных полос, местоположения береговых линий (границ водных объектов) и графическое описание границ водоохранных зон и прибрежных защитных полос, местоположения береговых линий (границ водных объектов) ручья б/н (притока реки Сарга) на территории Краснооктябрьского муниципального района Нижегородской области согласно приложениям 3 и 4 к настоящему приказу соответственно.

3. Ограничения хозяйственной и иной деятельности в границах водоохранных зон и прибрежных защитных полос установлены статьей 65 Водного кодекса Российской Федерации.

4. Отделу водопользования и распоряжения водными объектами направить:

4.1. В Федеральное агентство водных ресурсов для внесения в государственный водный реестр в соответствии с Положением о ведении государственного водного реестра, утвержденным постановлением Правительства Российской Федерации от 28 апреля 2007 г. № 253 «О порядке ведения государственного водного реестра»:

- результаты работ по установлению местоположения береговых линий (границ водных объектов), указанных в приложении 1 к настоящему приказу (в соответствии с пунктом 12 Правил определения местоположения береговой линии (границы водного объекта), случаев и периодичности ее определения, утвержденных постановлением Правительства Российской Федерации от 29 апреля 2016 г. № 377),

- сведения о границах водоохранных зон и границах прибрежных защитных полос водных объектов, указанных в приложении 1 к настоящему приказу (в соответствии с пунктом 5 Правил установления границ водоохранных зон и границ прибрежных защитных полос водных объектов, утвержденных постановлением Правительства Российской Федерации от 10 января 2009 г. № 17).

4.2. В орган местного самоуправления муниципального, городского округа, поселения, применительно к территориям которых устанавливаются границы водоохранных зон и прибрежных защитных полос, сведения о границах

водоохранных зон и границах прибрежных защитных полос водных объектов, указанных в приложении 1 к настоящему приказу (в том числе с использованием единой системы межведомственного электронного взаимодействия и подключаемых к ней региональных систем межведомственного электронного взаимодействия) (в соответствии с пунктом 5 Правил установления границ водоохранных зон и границ прибрежных защитных полос водных объектов, утвержденных постановлением Правительства Российской Федерации от 10 января 2009 г. № 17).

4.3. В Федеральную службу государственной регистрации, кадастра и картографии (ее территориальные органы) для внесения в Единый государственный реестр недвижимости сведения о границах водоохранных зон и границах прибрежных защитных полос водных объектов, указанных в приложении 1 к настоящему приказу (в соответствии с пунктом 5 Правил установления границ водоохранных зон и границ прибрежных защитных полос водных объектов, утвержденных постановлением Правительства Российской Федерации от 10 января 2009 г. № 17).

5. Управлению распоряжения водными объектами и финансового обеспечения деятельности разместить настоящий приказ на официальном сайте министерства экологии и природных ресурсов Нижегородской области.

6. Контроль за исполнением настоящего приказа оставляю за собой.

Министр

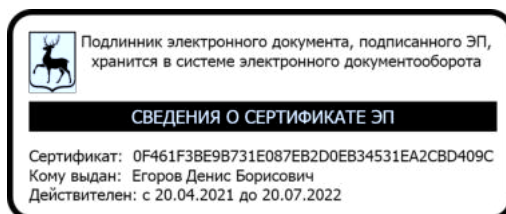

Д.Б. Егоров

ПРИЛОЖЕНИЕ 1
к приказу министерства экологии и
природных ресурсов Нижегородской
области
от 30.03.2022 319-379/22П/од

ПЕРЕЧНЬ
водных объектов, в отношении которых устанавливаются границы
водоохранной зоны и прибрежной защитной полосы, местоположения
береговой линии (границы водного объекта)

№, п/п	Наименование водотока	Впадает		Местоположение
		Куда	С какого берега	
1	2	3	4	5
1	Ручей б/н № 31	р. Сарга	лв	Краснооктябрьский район

к приказу министерства экологии и
природных ресурсов Нижегородской
области

от 30.03.2022 319-379/22П/од

**Координаты характерных точек
береговых линий (границ водных объектов), границ водоохранных зон
и прибрежных защитных полос ручья б/н (притока реки Сарга) на
территории Краснооктябрьского муниципального района
Нижегородской области**

**Береговая линия приток 31 реки Сарги на территории
Нижегородской области
Система координат – МСК 52**

Номер и координаты характерных точек водоохранной зоны		
№ точки на картографическом материале	X, м	Y, м
1	404378.9675	2315877.391
2	404348.0136	2315870.176
3	404347.7131	2315870.164
4	404326.9902	2315873.273
5	404326.5201	2315873.522
6	404302.7317	2315899.379
7	404272.7392	2315923.167
8	404246.9018	2315942.803
9	404213.8122	2315959.348
10	404154.7185	2315992.522
11	404131.8059	2316019.522
12	404108.114	2316031.884
13	404091.3402	2316048.605
14	404075.7313	2316069.404
15	404071.944	2316074.18
16	404065.2091	2316082.922
17	404072.844	2316075.574
18	404076.9885	2316070.393
19	404092.5117	2316049.697
20	404108.9629	2316033.245
21	404132.6852	2316020.868
22	404132.9259	2316020.676
23	404155.6277	2315993.847
24	404214.5449	2315960.77
25	404247.6842	2315944.201
26	404273.7139	2315924.435
27	404303.7749	2315900.594
28	404327.5066	2315874.813
29	404347.7991	2315871.769
30	404378.7341	2315878.987
31	404380.0113	2315878.693

**Водоохранная зона приток 31 реки Сарги на территории
Нижегородской области
Система координат – МСК 52**

Номер и координаты характерных точек водоохранной зоны		
№ точки на картографическом материале	X, м	Y, м
1	404065.2091	2316132.922
2	404040.2091	2316126.224
3	404021.9078	2316107.922
4	404015.2091	2316082.922
5	404021.9078	2316057.922
6	404025.5999	2316052.408
7	404032.3348	2316043.666
8	404036.1352	2316038.865
9	404051.266	2316018.691
10	404053.5029	2316015.92
11	404055.9849	2316013.25
12	404072.5631	2315996.672
13	404077.4773	2315992.362
14	404083.0841	2315988.599
15	404099.9761	2315979.733
16	404116.3302	2315960.406
17	404122.4396	2315954.334
18	404129.6932	2315949.235
19	404189.3016	2315915.766
20	404220.365	2315900.17
21	404242.074	2315883.671
22	404268.5898	2315862.641
23	404289.7235	2315839.669
24	404291.8658	2315829.711
25	404299.3137	2315833.228
26	404320.3844	2315838.238
27	404318.5832	2315854.45
28	404318.5908	2315865.696
29	404320.5187	2315875.743
30	404322.8201	2315883.256
31	404328.0174	2315893.161
32	404345.9483	2315916.303
33	404350.4447	2315923.729
34	404340.6633	2315934.361
35	404337.8983	2315937.14
36	404334.8447	2315939.769
37	404304.7966	2315963.6
38	404278.0647	2315983.93
39	404275.4828	2315985.766
40	404272.7264	2315987.479
41	404270.0449	2315988.922
42	404237.977	2316004.956
43	404187.9702	2316033.03
44	404171.0952	2316052.973

45	404164.9858	2316059.045
46	404157.7151	2316064.153
47	404138.8933	2316074.026
48	404130.3796	2316082.539
49	404117.0037	2316100.374
50	404111.8876	2316106.809
51	404107.5164	2316111.599
52	404099.8815	2316118.948
53	404090.209	2316126.224
54	404065.2091	2316132.922

**Прибрежная защитная полоса приток 31 реки Сарги на
территории Нижегородской области
Система координат – МСК 52**

Номер и координаты характерных точек водоохранной зоны		
№ точки на картографическом материале	X, м	Y, м
1	404065.2091	2316122.922
2	404045.2091	2316117.563
3	404030.5681	2316102.922
4	404025.209	2316082.922
5	404030.5681	2316062.922
6	404033.5216	2316058.511
7	404040.2566	2316049.769
8	404044.0545	2316044.973
9	404059.2659	2316024.691
10	404063.0559	2316020.321
11	404079.6341	2316003.743
12	404083.5655	2316000.295
13	404088.0841	2315997.259
14	404106.3421	2315987.691
15	404123.9641	2315966.865
16	404128.8516	2315962.008
17	404134.6966	2315957.894
18	404194.1969	2315924.486
19	404225.6724	2315908.696
20	404248.207	2315891.57
21	404275.4182	2315869.989
22	404297.0828	2315846.44
23	404301.5179	2315842.299
24	404306.7089	2315838.73
25	404313.5128	2315835.61
26	404321.0566	2315833.715
27	404331.7476	2315830.802
28	404330.5942	2315836.904
29	404328.5221	2315855.554
30	404328.531	2315864.603
31	404330.2805	2315873.574
32	404332.1393	2315879.629
33	404337.9629	2315889.848
34	404354.1718	2315910.585

35	404361.2646	2315922.111
36	404347.0354	2315912.665
37	404333.304	2315927.591
38	404331.092	2315929.814
39	404328.6308	2315931.934
40	404298.5827	2315955.765
41	404272.0139	2315975.968
42	404267.7264	2315978.819
43	404233.2906	2315996.119
44	404181.5017	2316025.193
45	404163.4613	2316046.514
46	404158.5738	2316051.371
47	404152.7151	2316055.493
48	404132.9072	2316065.87
49	404122.806	2316075.971
50	404109.0037	2316094.374
51	404104.0789	2316100.562
52	404100.582	2316104.394
53	404092.947	2316111.742
54	404085.209	2316117.563
55	404065.2091	2316122.922

**Текстовое описание границ
водоохранных зон и прибрежных защитных полос, местоположения береговых
линий (границ водных объектов) ручья б/н (притока реки Сарга) на территории
Краснооктябрьского муниципального района Нижегородской области**

1. Границы водоохранной зоны и прибрежной защитной полосы, местоположение береговой линии (границы водного объекта) – ручья б/н (притока реки Сарга):

1) местоположение береговой линии (границы водного объекта) определено на схеме № 1 следующими поворотными точками:

Контур	Часть	Поворотные точки местоположения береговой линии (границы водного объекта)	
		начало участка	конец участка
-	-	1	31

Протяженность береговой линии составляет: 0,79 км.

2) граница водоохранной зоны на схеме № 1 определена следующими поворотными точками:

Контур	Часть	Поворотные точки местоположения водоохранной зоны	
		начало участка	конец участка
-	-	1	54

Ширина водоохранной зоны составляет 50 метров.

Площадь водоохранной зоны составляет 3,8 га.

3) граница прибрежной защитной полосы на схеме № 1 определена следующими поворотными точками:

Контур	Часть	Поворотные точки местоположения прибрежной защитной полосы	
		начало участка	конец участка
-	-	1	55

Ширина прибрежной защитной полосы составляет: 40 метров.

Площадь прибрежной защитной полосы составляет: 3,08 га.

**Графическое описание границ
водоохранных зон и прибрежных защитных полос, местоположения береговых
линий (границ водных объектов) ручья б/н (притока реки Сарга) на территории
Краснооктябрьского муниципального района Нижегородской области**

Схема № 1

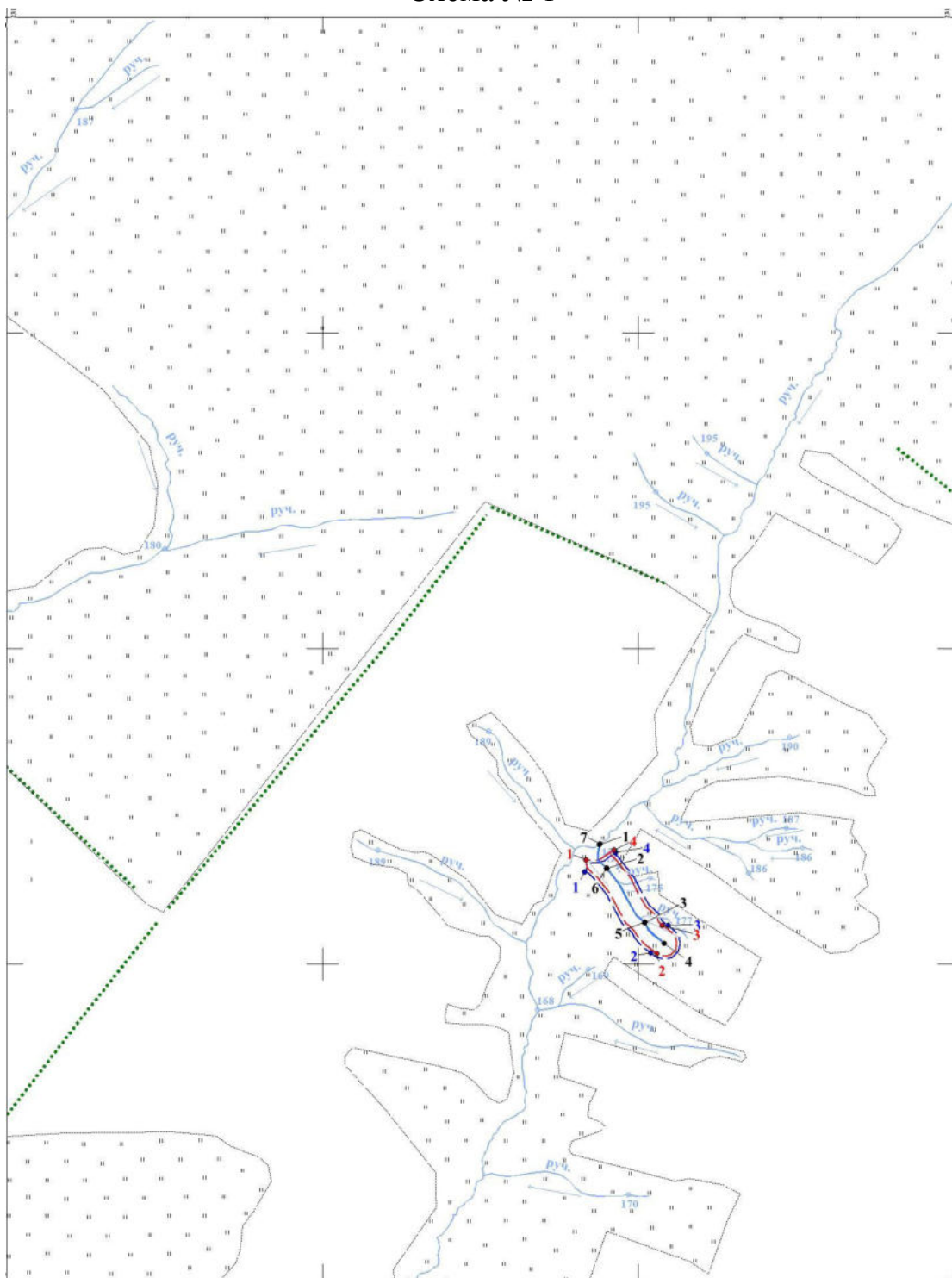

Условные обозначения:

 - границы береговой линии

 - границы водоохранной зоны

 - границы прибрежной защитной полосы

• 1 - обозначение опорной точки границы береговой линии

• 1 - обозначение опорной точки границы водоохранной зоны

• 1 - обозначение опорной точки границы прибрежной защитной полосы

 - обозначение информационного знака водоохранной зоны

 - обозначение информационного знака прибрежной защитной полосы

• 1 - обозначение водопользователей

• 1 - обозначение гидротехнических сооружений