



**Министерство экологии и природных
Нижегородской области**

Включен в Реестр
нормативных актов органов
исполнительной власти
Нижегородской области

12 МАЙ 2022

№ в реестре

20058-319-319-380/22П/од

П Р И К А З

30.03.2022

№ 319-380/22П/од

г. Нижний Новгород

**Об установлении местоположения береговых
линий (границ водных объектов), границ
водоохранных зон и прибрежных защитных
полос ручья б/н (притока реки Сарга) на
территории Краснооктябрьского
муниципального района Нижегородской
области**

В соответствии со статьями 5, 26 и 65 Водного Кодекса Российской Федерации, частями 13 и 14 статьи 105, частями 6 и 7 статьи 106 Земельного Кодекса Российской Федерации, Федеральным законом «О государственной регистрации недвижимости» от 13 июля 2015 г. № 218-ФЗ, Правилами установления границ водоохранных зон и границ прибрежных защитных полос водных объектов, утвержденными постановлением Правительства Российской Федерации от 10 января 2009 г. № 17, Правилами определения местоположения береговой линии (границы водного объекта), случаев и периодичности ее определения, утвержденными постановлением Правительства Российской Федерации от 29 апреля 2016 г. № 377, Положением о министерстве экологии и природных ресурсов Нижегородской области, утвержденным постановлением Правительства Нижегородской области от 31 декабря 2010 г. № 965, пунктом 22 Правил предоставления документов, направляемых или предоставляемых в соответствии с частями 1, 3 – 13.3, 15, 15.1, 15.2 статьи 32 Федерального закона «О государственной регистрации недвижимости» в федеральный орган исполнительной власти (его территориальные органы), уполномоченный Правительством Российской Федерации на осуществление государственного кадастрового учета, государственной регистрации прав, ведение Единого государственного реестра недвижимости, утвержденных постановлением Правительства Российской Федерации от 31 декабря 2015 г. № 1532, Требованиями к описанию местоположения береговой линии (границы водного объекта), утвержденными приказом

Минэкономразвития России от 23 марта 2016 г. № 164
п р и к а з ы в а ю:

1. Установить местоположение береговых линий (границ водных объектов), границ водоохранных зон и границ прибрежных защитных полос водных объектов на территории Нижегородской области в соответствии с перечнем водных объектов, в отношении которых устанавливаются границы водоохранных зон и прибрежных защитных полос, местоположения береговых линий (границ водных объектов) согласно приложению 1 к настоящему приказу и в соответствии с координатами характерных точек береговых линий (границ водных объектов), границ водоохранных зон и прибрежных защитных полос ручья б/н (притока реки Сарга) на территории Краснооктябрьского муниципального района Нижегородской области согласно приложению 2 к настоящему приказу.

2. Утвердить текстовое описание границ водоохранных зон и прибрежных защитных полос, местоположения береговых линий (границ водных объектов) и графическое описание границ водоохранных зон и прибрежных защитных полос, местоположения береговых линий (границ водных объектов) ручья б/н (притока реки Сарга) на территории Краснооктябрьского муниципального района Нижегородской области согласно приложениям 3 и 4 к настоящему приказу соответственно.

3. Ограничения хозяйственной и иной деятельности в границах водоохранных зон и прибрежных защитных полос установлены статьей 65 Водного кодекса Российской Федерации.

4. Отделу водопользования и распоряжения водными объектами направить:

4.1. В Федеральное агентство водных ресурсов для внесения в государственный водный реестр в соответствии с Положением о ведении государственного водного реестра, утвержденным постановлением Правительства Российской Федерации от 28 апреля 2007 г. № 253 «О порядке ведения государственного водного реестра»:

- результаты работ по установлению местоположения береговых линий (границ водных объектов), указанных в приложении 1 к настоящему приказу (в соответствии с пунктом 12 Правил определения местоположения береговой линии (границы водного объекта), случаев и периодичности ее определения, утвержденных постановлением Правительства Российской Федерации от 29 апреля 2016 г. № 377),

- сведения о границах водоохранных зон и границах прибрежных защитных полос водных объектов, указанных в приложении 1 к настоящему приказу (в соответствии с пунктом 5 Правил установления границ водоохранных зон и границ прибрежных защитных полос водных объектов, утвержденных постановлением Правительства Российской Федерации от 10 января 2009 г. № 17).

4.2. В орган местного самоуправления муниципального, городского округа, поселения, применительно к территориям которых устанавливаются границы водоохранных зон и прибрежных защитных полос, сведения о границах

водоохранных зон и границах прибрежных защитных полос водных объектов, указанных в приложении 1 к настоящему приказу (в том числе с использованием единой системы межведомственного электронного взаимодействия и подключаемых к ней региональных систем межведомственного электронного взаимодействия) (в соответствии с пунктом 5 Правил установления границ водоохранных зон и границ прибрежных защитных полос водных объектов, утвержденных постановлением Правительства Российской Федерации от 10 января 2009 г. № 17).

4.3. В Федеральную службу государственной регистрации, кадастра и картографии (ее территориальные органы) для внесения в Единый государственный реестр недвижимости сведения о границах водоохранных зон и границах прибрежных защитных полос водных объектов, указанных в приложении 1 к настоящему приказу (в соответствии с пунктом 5 Правил установления границ водоохранных зон и границ прибрежных защитных полос водных объектов, утвержденных постановлением Правительства Российской Федерации от 10 января 2009 г. № 17).

5. Управлению распоряжения водными объектами и финансового обеспечения деятельности разместить настоящий приказ на официальном сайте министерства экологии и природных ресурсов Нижегородской области.

6. Контроль за исполнением настоящего приказа оставляю за собой.

Министр

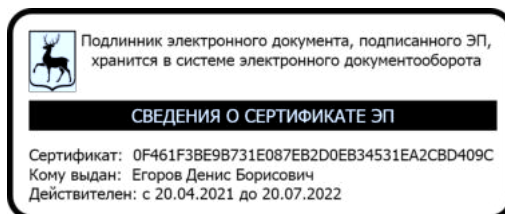

Д.Б. Егоров

ПРИЛОЖЕНИЕ 1
к приказу министерства экологии и
природных ресурсов Нижегородской
области
от 30.03.2022 319-380/22П/од

ПЕРЕЧНЬ
водных объектов, в отношении которых устанавливаются границы
водоохранной зоны и прибрежной защитной полосы, местоположения
береговой линии (границы водного объекта)

№, п/п	Наименование водотока	Впадает		Местоположение
		Куда	С какого берега	
1	2	3	4	5
1	Ручей б/н № 32	р. Сарга	лв	Краснооктябрьский район

к приказу министерства экологии и
природных ресурсов Нижегородской
области
30.03.2022 319-380/22П/од
от _____

**Координаты характерных точек
береговых линий (границ водных объектов), границ водоохранных зон
и прибрежных защитных полос ручья б/н (притока реки Сарга) на
территории Краснооктябрьского муниципального района
Нижегородской области**

**Береговая линия приток 32 реки Сарги на территории
Нижегородской области
Система координат – МСК 52**

Номер и координаты характерных точек водоохранной зоны		
№ точки на картографическом материале	X, м	Y, м
1	404513.9375	2316017.164
2	404492.5077	2316029.3
3	404477.8435	2316044.952
4	404459.2434	2316059.419
5	404444.7079	2316071.877
6	404435.2634	2316084.438
7	404427.9395	2316099.056
8	404419.674	2316114.554
9	404413.4939	2316123.825
10	404403.1491	2316137.273
11	404396.8508	2316149.836
12	404394.7032	2316163.542
13	404395.7325	2316177.195
14	404397.7859	2316196.705
15	404384.4148	2316229.618
16	404365.7963	2316260.649
17	404352.2824	2316290.782
18	404339.9378	2316318.557
19	404319.4558	2316332.894
20	404306.0511	2316339.081
21	404286.3271	2316349.461
22	404268.5994	2316363.003
23	404266.0093	2316367.144
24	404268.9397	2316364.78
25	404269.5712	2316364.274
26	404287.1321	2316350.845
27	404306.7405	2316340.525
28	404320.1912	2316334.317
29	404341.0375	2316319.74
30	404341.2714	2316319.485
31	404353.7429	2316291.435

32	404367.1928	2316261.431
33	404385.8185	2316230.388
34	404399.3437	2316197.122
35	404399.4025	2316196.82
36	404397.3269	2316177.061
37	404396.2987	2316163.695
38	404398.3379	2316150.44
39	404404.4642	2316138.187
40	404414.7786	2316124.779
41	404421.027	2316115.409
42	404429.3562	2316099.8
43	404436.5866	2316085.34
44	404445.8158	2316073.034
45	404460.2409	2316060.67
46	404478.8762	2316046.176
47	404493.3875	2316030.643
48	404514.3856	2316018.275

**Водоохранная зона приток 32 реки Сарги на территории
Нижегородской области
Система координат – МСК 52**

Номер и координаты характерных точек водоохранной зоны		
№ точки на картографическом материале	X, м	Y, м
1	404266.0093	2316417.144
2	404241.0093	2316410.445
3	404222.708	2316392.144
4	404216.0092	2316367.144
5	404222.708	2316342.144
6	404226.2097	2316336.487
7	404238.2266	2316323.285
8	404255.8409	2316309.815
9	404258.4786	2316307.931
10	404261.2997	2316306.174
11	404282.7265	2316294.853
12	404294.4444	2316289.369
13	404299.8877	2316285.559
14	404306.5908	2316270.477
15	404320.1269	2316240.281
16	404322.4882	2316235.661
17	404339.5485	2316207.213
18	404346.7498	2316189.487
19	404346.0093	2316182.452
20	404344.8436	2316167.56
21	404344.6939	2316163.664
22	404344.8392	2316159.855
23	404345.2848	2316155.939
24	404347.3571	2316142.469
25	404349.1308	2316134.908
26	404352.1296	2316127.475
27	404358.3465	2316115.042

28	404359.7891	2316112.361
29	404361.5259	2316109.569
30	404363.5179	2316106.787
31	404372.8304	2316094.681
32	404376.7106	2316088.861
33	404383.5123	2316076.107
34	404390.4666	2316062.199
35	404391.9094	2316059.518
36	404393.5317	2316056.897
37	404395.2631	2316054.438
38	404404.5883	2316042.004
39	404408.0995	2316037.82
40	404412.1687	2316033.913
41	404426.6748	2316021.48
42	404436.5948	2316006.286
43	404460.9245	2316020.704
44	404465.4965	2316031.042
45	404466.2328	2316037.668
46	404468.524	2316048.055
47	404472.728	2316057.459
48	404480.9659	2316068.106
49	404491.3221	2316076.053
50	404494.46	2316077.714
51	404505.791	2316095.064
52	404491.8769	2316099.407
53	404482.5226	2316107.425
54	404479.2918	2316111.733
55	404474.0873	2316122.142
56	404465.185	2316138.871
57	404463.5305	2316141.743
58	404456.4128	2316152.47
59	404454.4098	2316155.264
60	404447.0317	2316164.856
61	404447.1257	2316172.526
62	404449.1233	2316191.502
63	404449.4025	2316196.82
64	404448.4756	2316206.403
65	404445.6669	2316215.941
66	404432.197	2316249.097
67	404430.7814	2316252.262
68	404429.1266	2316255.377
69	404411.5999	2316284.602
70	404399.401	2316311.815
71	404387.0002	2316339.717
72	404384.5727	2316344.485
73	404378.1402	2316353.259
74	404369.7104	2316360.702
75	404348.9877	2316375.208
76	404345.2559	2316377.584
77	404341.1447	2316379.714
78	404328.8759	2316385.377

79	404314.153	2316393.126
80	404300.3897	2316403.651
81	404297.4008	2316406.061
82	404291.0092	2316410.445
83	404266.0093	2316417.144

**Прибрежная защитная полоса приток 32 реки Сарги на
территории Нижегородской области
Система координат – МСК 52**

Номер и координаты характерных точек водоохранной зоны		
№ точки на картографическом материале	X, м	Y, м
1	404266.0093	2316407.144
2	404246.0093	2316401.785
3	404231.3683	2316387.144
4	404226.0092	2316367.144
5	404231.3683	2316347.144
6	404234.6877	2316341.79
7	404244.3011	2316331.229
8	404261.9155	2316317.759
9	404266.2997	2316314.835
10	404287.3839	2316303.703
11	404299.4467	2316298.074
12	404307.8977	2316292.158
13	404315.729	2316274.538
14	404329.2519	2316244.371
15	404331.1485	2316240.661
16	404348.5217	2316211.694
17	404356.957	2316190.93
18	404355.9543	2316181.405
19	404354.8141	2316166.793
20	404354.6939	2316163.664
21	404354.8102	2316160.617
22	404355.1684	2316157.46
23	404357.2407	2316143.99
24	404358.6598	2316137.941
25	404361.0738	2316131.948
26	404367.2907	2316119.514
27	404369.8389	2316115.127
28	404380.9632	2316100.51
29	404385.3033	2316094
30	404392.3977	2316080.697
31	404399.4109	2316066.671
32	404401.8252	2316062.485
33	404412.5884	2316048.004
34	404415.3973	2316044.657
35	404418.6765	2316041.506
36	404433.1826	2316029.072
37	404450.7732	2316015.332
38	404456.8139	2316005.53
39	404466.6247	2316010.768

40	404472.183	2316021.182
41	404475.411	2316029.749
42	404476.1716	2316036.564
43	404477.8435	2316044.952
44	404481.3883	2316052.459
45	404488.0371	2316061.035
46	404496.3221	2316067.392
47	404501.2403	2316069.807
48	404505.253	2316076.458
49	404503.4339	2316077.75
50	404485.5496	2316091.66
51	404475.1813	2316100.547
52	404470.7508	2316106.454
53	404465.1429	2316117.67
54	404456.3614	2316134.165
55	404454.3091	2316137.597
56	404448.0922	2316146.923
57	404438.5182	2316159.522
58	404436.9193	2316162.72
59	404437.166	2316173.433
60	404439.1783	2316192.549
61	404439.4025	2316196.82
62	404438.661	2316204.487
63	404436.4023	2316212.177
64	404422.9324	2316245.333
65	404420.4664	2316250.377
66	404402.7185	2316279.968
67	404390.2694	2316307.739
68	404377.8621	2316335.655
69	404375.9124	2316339.485
70	404370.7665	2316346.504
71	404363.9758	2316352.509
72	404343.2531	2316367.015
73	404340.2559	2316368.924
74	404336.954	2316370.635
75	404324.4487	2316376.407
76	404308.7489	2316384.67
77	404294.2261	2316395.776
78	404291.1224	2316398.278
79	404286.0092	2316401.785
80	404266.0093	2316407.144

**Текстовое описание границ
водоохранных зон и прибрежных защитных полос, местоположения береговых
линий (границ водных объектов) ручья б/н (притока реки Сарга) на территории
Краснооктябрьского муниципального района Нижегородской области**

1. Границы водоохранной зоны и прибрежной защитной полосы, местоположение береговой линии (границы водного объекта) – ручья б/н (притока реки Сарга):

1) местоположение береговой линии (границы водного объекта) определено на схеме № 1 следующими поворотными точками:

Контур	Часть	Поворотные точки местоположения береговой линии (границы водного объекта)	
		начало участка	конец участка
-	-	1	48

Протяженность береговой линии составляет: 0,9 км.

2) граница водоохранной зоны на схеме № 1 определена следующими поворотными точками:

Контур	Часть	Поворотные точки местоположения водоохранной зоны	
		начало участка	конец участка
-	-	1	83

Ширина водоохранной зоны составляет 50 метров.

Площадь водоохранной зоны составляет 4,44 га.

3) граница прибрежной защитной полосы на схеме № 1 определена следующими поворотными точками:

Контур	Часть	Поворотные точки местоположения прибрежной защитной полосы	
		начало участка	конец участка
-	-	1	80

Ширина прибрежной защитной полосы составляет: 40 метров.

Площадь прибрежной защитной полосы составляет: 3,58 га.

**Графическое описание границ
водоохранных зон и прибрежных защитных полос, местоположения береговых
линий (границ водных объектов) ручья б/н (притока реки Сарга) на территории
Краснооктябрьского муниципального района Нижегородской области**

Схема № 1

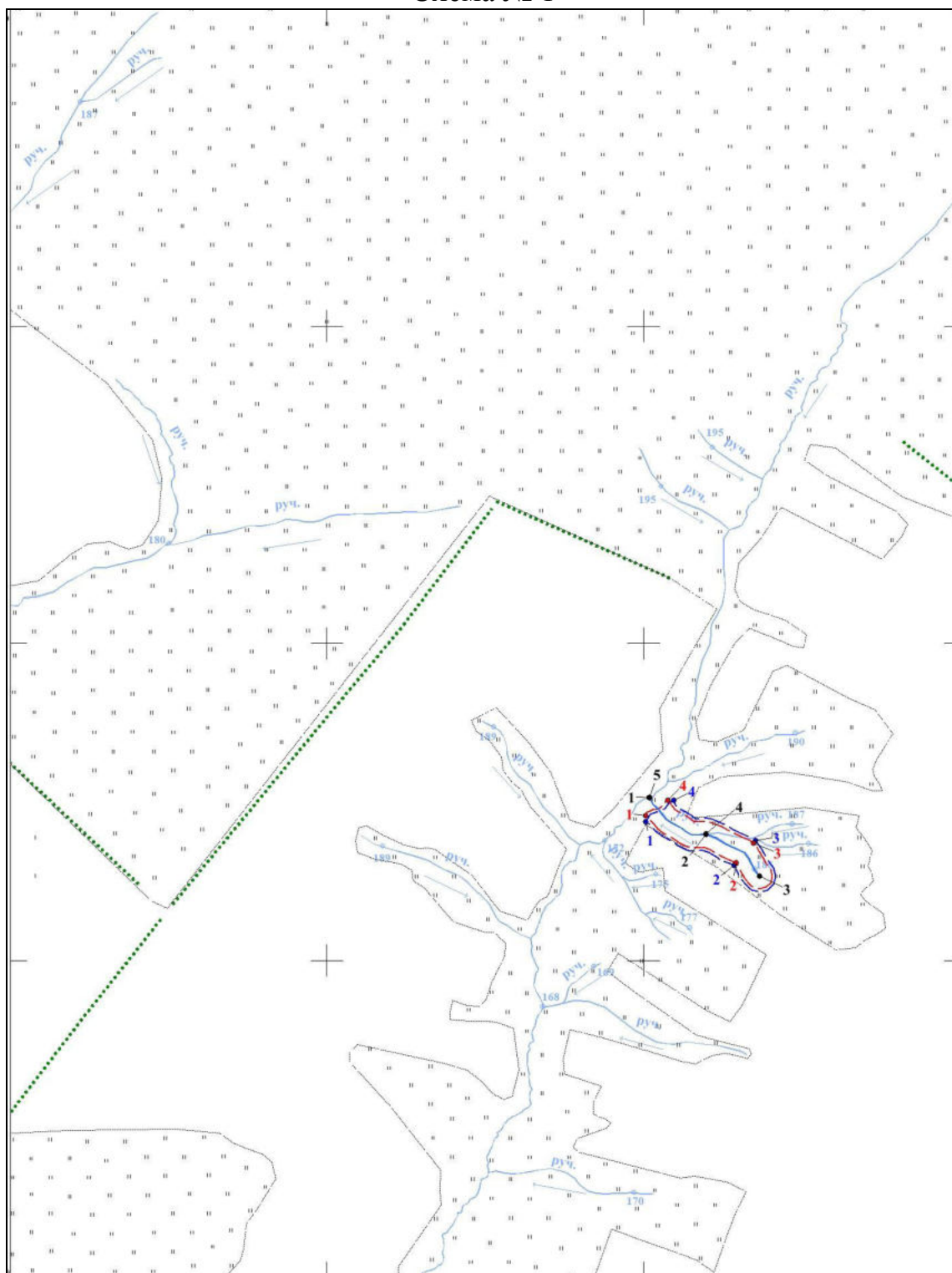

Условные обозначения:

 - границы береговой линии

 - границы водоохранной зоны

 - границы прибрежной защитной полосы

• 1 - обозначение опорной точки границы береговой линии

• 1 - обозначение опорной точки границы водоохранной зоны

• 1 - обозначение опорной точки границы прибрежной защитной полосы

 - обозначение информационного знака водоохранной зоны

 - обозначение информационного знака прибрежной защитной полосы

• 1 - обозначение водопользователей

• 1 - обозначение гидротехнических сооружений