



**Министерство экологии и природных  
Нижегородской области**

Включен в Реестр  
нормативных актов органов  
исполнительной власти  
Нижегородской области

12 МАЙ 2022

№ в реестре

20060-319-319-382/2217/09

**П Р И К А З**

30.03.2022

№ 319-382/22П/од

№

г. Нижний Новгород

**Об установлении местоположения береговых  
линий (границ водных объектов), границ  
водоохранных зон и прибрежных защитных  
полос ручья б/н (притока реки Сарга) на  
территории Краснооктябрьского  
муниципального района Нижегородской  
области**

В соответствии со статьями 5, 26 и 65 Водного Кодекса Российской Федерации, частями 13 и 14 статьи 105, частями 6 и 7 статьи 106 Земельного Кодекса Российской Федерации, Федеральным законом «О государственной регистрации недвижимости» от 13 июля 2015 г. № 218-ФЗ, Правилами установления границ водоохранных зон и границ прибрежных защитных полос водных объектов, утвержденными постановлением Правительства Российской Федерации от 10 января 2009 г. № 17, Правилами определения местоположения береговой линии (границы водного объекта), случаев и периодичности ее определения, утвержденными постановлением Правительства Российской Федерации от 29 апреля 2016 г. № 377, Положением о министерстве экологии и природных ресурсов Нижегородской области, утвержденным постановлением Правительства Нижегородской области от 31 декабря 2010 г. № 965, пунктом 22 Правил предоставления документов, направляемых или предоставляемых в соответствии с частями 1, 3 – 13.3, 15, 15.1, 15.2 статьи 32 Федерального закона «О государственной регистрации недвижимости» в федеральный орган исполнительной власти (его территориальные органы), уполномоченный Правительством Российской Федерации на осуществление государственного кадастрового учета, государственной регистрации прав, ведение Единого государственного реестра недвижимости, утвержденных постановлением Правительства Российской Федерации от 31 декабря 2015 г. № 1532, Требованиями к описанию местоположения береговой линии (границы водного объекта), утвержденными приказом

Минэкономразвития России от 23 марта 2016 г. № 164  
п р и к а з ы в а ю:

1. Установить местоположение береговых линий (границ водных объектов), границ водоохранных зон и границ прибрежных защитных полос водных объектов на территории Нижегородской области в соответствии с перечнем водных объектов, в отношении которых устанавливаются границы водоохранных зон и прибрежных защитных полос, местоположения береговых линий (границ водных объектов) согласно приложению 1 к настоящему приказу и в соответствии с координатами характерных точек береговых линий (границ водных объектов), границ водоохранных зон и прибрежных защитных полос ручья б/н (притока реки Сарга) на территории Краснооктябрьского муниципального района Нижегородской области согласно приложению 2 к настоящему приказу.

2. Утвердить текстовое описание границ водоохранных зон и прибрежных защитных полос, местоположения береговых линий (границ водных объектов) и графическое описание границ водоохранных зон и прибрежных защитных полос, местоположения береговых линий (границ водных объектов) ручья б/н (притока реки Сарга) на территории Краснооктябрьского муниципального района Нижегородской области согласно приложениям 3 и 4 к настоящему приказу соответственно.

3. Ограничения хозяйственной и иной деятельности в границах водоохранных зон и прибрежных защитных полос установлены статьей 65 Водного кодекса Российской Федерации.

4. Отделу водопользования и распоряжения водными объектами направить:

4.1. В Федеральное агентство водных ресурсов для внесения в государственный водный реестр в соответствии с Положением о ведении государственного водного реестра, утвержденным постановлением Правительства Российской Федерации от 28 апреля 2007 г. № 253 «О порядке ведения государственного водного реестра»:

- результаты работ по установлению местоположения береговых линий (границ водных объектов), указанных в приложении 1 к настоящему приказу (в соответствии с пунктом 12 Правил определения местоположения береговой линии (границы водного объекта), случаев и периодичности ее определения, утвержденных постановлением Правительства Российской Федерации от 29 апреля 2016 г. № 377),

- сведения о границах водоохранных зон и границах прибрежных защитных полос водных объектов, указанных в приложении 1 к настоящему приказу (в соответствии с пунктом 5 Правил установления границ водоохранных зон и границ прибрежных защитных полос водных объектов, утвержденных постановлением Правительства Российской Федерации от 10 января 2009 г. № 17).

4.2. В орган местного самоуправления муниципального, городского округа, поселения, применительно к территориям которых устанавливаются границы водоохранных зон и прибрежных защитных полос, сведения о границах

водоохранных зон и границах прибрежных защитных полос водных объектов, указанных в приложении 1 к настоящему приказу (в том числе с использованием единой системы межведомственного электронного взаимодействия и подключаемых к ней региональных систем межведомственного электронного взаимодействия) (в соответствии с пунктом 5 Правил установления границ водоохранных зон и границ прибрежных защитных полос водных объектов, утвержденных постановлением Правительства Российской Федерации от 10 января 2009 г. № 17).

4.3. В Федеральную службу государственной регистрации, кадастра и картографии (ее территориальные органы) для внесения в Единый государственный реестр недвижимости сведения о границах водоохранных зон и границах прибрежных защитных полос водных объектов, указанных в приложении 1 к настоящему приказу (в соответствии с пунктом 5 Правил установления границ водоохранных зон и границ прибрежных защитных полос водных объектов, утвержденных постановлением Правительства Российской Федерации от 10 января 2009 г. № 17).

5. Управлению распоряжения водными объектами и финансового обеспечения деятельности разместить настоящий приказ на официальном сайте министерства экологии и природных ресурсов Нижегородской области.

6. Контроль за исполнением настоящего приказа оставляю за собой.

Министр

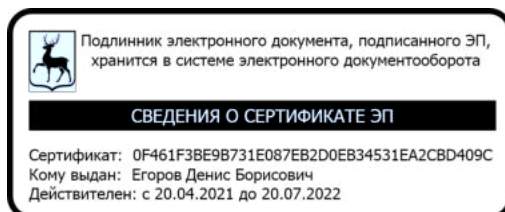

Д.Б. Егоров

ПРИЛОЖЕНИЕ 1  
к приказу министерства экологии и  
природных ресурсов Нижегородской  
области  
от 30.03.2022 319-382/22П/од

**ПЕРЕЧНЬ**  
**водных объектов, в отношении которых устанавливаются границы**  
**водоохранной зоны и прибрежной защитной полосы, местоположения**  
**береговой линии (границы водного объекта)**

№, п/п	Наименование водотока	Впадает		Местоположение
		Куда	С какого берега	
1	2	3	4	5
1	Ручей б/н № 34	р. Сарга	пр	Краснооктябрьский район

к приказу министерства экологии и  
природных ресурсов Нижегородской  
области 30.03.2022 319-382/22П/од  
от \_\_\_\_\_

**Координаты характерных точек  
береговых линий (границ водных объектов), границ водоохранных зон  
и прибрежных защитных полос ручья б/н (притока реки Сарга) на  
территории Краснооктябрьского муниципального района  
Нижегородской области**

**Береговая линия приток 34 реки Сарги на территории  
Нижегородской области  
Система координат – МСК 52**

Номер и координаты характерных точек водоохранной зоны		
№ точки на картографическом материале	X, м	Y, м
1	404070.1096	2315643.652
2	404084.849	2315606.592
3	404098.2479	2315585.978
4	404109.6129	2315572.547
5	404123.1076	2315546.638
6	404135.3653	2315536.423
7	404154.9652	2315525.076
8	404176.6951	2315514.728
9	404191.4013	2315501.123
10	404231.3066	2315458.888
11	404250.9683	2315441.296
12	404269.2137	2315416.304
13	404279.1523	2315391.783
14	404290.0114	2315364.376
15	404316.9202	2315318.321
16	404325.2806	2315292.258
17	404366.6974	2315151.442
18	404447.3535	2314969.922
19	404503.5255	2314794.11
20	404443.7059	2314968.463
21	404365.2987	2315150.656
22	404323.7539	2315291.779
23	404315.4944	2315317.59
24	404288.5993	2315363.622
25	404277.6678	2315391.186
26	404267.8626	2315415.441
27	404249.8383	2315440.16
28	404230.2147	2315457.718
29	404190.2934	2315499.968
30	404175.8966	2315513.336
31	404154.2482	2315523.645

32	404134.5046	2315535.073
33	404121.9598	2315545.512
34	404121.7623	2315545.758
35	404108.3337	2315571.581
36	404096.9938	2315584.983
37	404083.4642	2315605.787
38	404068.528	2315643.345

**Водоохранная зона приток 34 реки Сарги на территории  
Нижегородской области  
Система координат – МСК 52**

Номер и координаты характерных точек водоохранной зоны		
№ точки на картографическом материале	X, м	Y, м
1	404135.3678	2315620.504
2	404117.264	2315614.62
3	404101.5047	2315603.01
4	404082.3139	2315595.059
5	404063.6711	2315593.355
6	404050.0311	2315595.357
7	404036.2954	2315594.938
8	404038.4	2315584.115
9	404040.1409	2315580.823
10	404055.0113	2315557.815
11	404056.8097	2315555.23
12	404058.8249	2315552.685
13	404066.5527	2315543.553
14	404077.4016	2315522.69
15	404083.5252	2315513.53
16	404089.9496	2315507.102
17	404102.3831	2315496.74
18	404105.7596	2315494.161
19	404109.4537	2315491.801
20	404129.1405	2315480.404
21	404132.751	2315478.503
22	404147.4857	2315471.486
23	404155.0723	2315464.441
24	404193.8221	2315423.427
25	404196.8748	2315420.456
26	404212.5552	2315406.426
27	404223.8224	2315390.974
28	404231.2475	2315372.607
29	404242.0622	2315345.312
30	404243.54	2315341.949
31	404245.296	2315338.625
32	404269.5491	2315297.114
33	404275.9525	2315277.103
34	404317.2286	2315136.765
35	404319.242	2315131.172
36	404397.028	2314950.441
37	404456.2317	2314777.884

38	404460.2242	2314769.11
39	404478.5256	2314750.809
40	404503.5255	2314744.11
41	404528.5254	2314750.809
42	404546.8268	2314769.11
43	404553.5255	2314794.11
44	404551.1536	2314809.327
45	404494.9816	2314985.139
46	404493.0459	2314990.225
47	404413.7327	2315168.723
48	404373.2544	2315306.348
49	404364.6126	2315333.4
50	404362.7061	2315338.414
51	404360.2235	2315343.317
52	404335.0974	2315386.323
53	404325.6385	2315410.196
54	404315.6643	2315434.872
55	404314.2416	2315438.065
56	404312.5612	2315441.232
57	404309.6141	2315445.762
58	404291.4817	2315470.629
59	404288.1493	2315474.726
60	404284.3081	2315478.558
61	404266.2101	2315494.751
62	404227.7831	2315535.424
63	404225.4236	2315537.763
64	404210.9178	2315551.232
65	404206.5987	2315554.813
66	404201.7511	2315558
67	404198.1925	2315559.871
68	404178.2769	2315569.355
69	404164.1029	2315577.561
70	404154.0727	2315595.467
71	404150.6005	2315601.183
72	404147.7819	2315604.844
73	404138.4528	2315615.869
74	404135.3678	2315620.504

**Прибрежная защитная полоса приток 34 реки Сарги на  
территории Нижегородской области  
Система координат – МСК 52**

Номер и координаты характерных точек водоохранной зоны		
№ точки на картографическом материале	X, м	Y, м
1	404108.3183	2315621.652
2	404096.5047	2315611.67
3	404083.3916	2315605.927
4	404069.3698	2315603.355
5	404052.0146	2315605.168
6	404040.2151	2315605.364
7	404047.449	2315588.373

8	404049.3206	2315584.949
9	404063.3958	2315563.264
10	404066.4587	2315559.145
11	404074.9089	2315549.158
12	404086.2737	2315527.303
13	404091.176	2315519.969
14	404096.3517	2315514.784
15	404108.7851	2315504.422
16	404111.4862	2315502.359
17	404114.4639	2315500.455
18	404134.1506	2315489.058
19	404137.0505	2315487.531
20	404153.1679	2315479.856
21	404162.1166	2315471.547
22	404201.0911	2315430.294
23	404203.5428	2315427.908
24	404220.0119	2315413.173
25	404232.6305	2315395.867
26	404240.5316	2315376.322
27	404251.359	2315348.996
28	404252.5922	2315346.2
29	404254.0622	2315343.443
30	404278.7381	2315301.209
31	404285.5128	2315280.039
32	404326.8222	2315139.587
33	404328.433	2315135.112
34	404406.3636	2314954.046
35	404465.6904	2314781.129
36	404468.8845	2314774.11
37	404483.5255	2314759.469
38	404503.5255	2314754.11
39	404523.5255	2314759.469
40	404538.1665	2314774.11
41	404543.5255	2314794.11
42	404541.628	2314806.284
43	404485.456	2314982.096
44	404483.9074	2314986.164
45	404404.3256	2315165.266
46	404363.6608	2315303.526
47	404355.0883	2315330.352
48	404353.5631	2315334.363
49	404351.5632	2315338.317
50	404326.0803	2315381.934
51	404316.3415	2315406.512
52	404306.3933	2315431.124
53	404303.901	2315436.232
54	404301.534	2315439.87
55	404283.4016	2315464.738
56	404280.7358	2315468.015
57	404277.6402	2315471.105
58	404259.2294	2315487.578

59	404220.5141	2315528.556
60	404204.1133	2315543.904
61	404200.6581	2315546.769
62	404196.7511	2315549.34
63	404193.893	2315550.843
64	404173.6146	2315560.499
65	404158.3553	2315569.333
66	404154.8888	2315572.222
67	404145.2005	2315590.853
68	404142.4193	2315595.432
69	404140.148	2315598.385
70	404130.4117	2315609.891
71	404120.0127	2315626.339
72	404108.3183	2315621.652

**Текстовое описание границ  
водоохранных зон и прибрежных защитных полос, местоположения береговых  
линий (границ водных объектов) ручья б/н (притока реки Сарга) на территории  
Краснооктябрьского муниципального района Нижегородской области**

1. Границы водоохранной зоны и прибрежной защитной полосы, местоположение береговой линии (границы водного объекта) – ручья б/н (притока реки Сарга):

1) местоположение береговой линии (границы водного объекта) определено на схеме № 1 следующими поворотными точками:

Контур	Часть	Поворотные точки местоположения береговой линии (границы водного объекта)	
		начало участка	конец участка
-	-	1	38

Протяженность береговой линии составляет: 1,95 км.

2) граница водоохранной зоны на схеме № 1 определена следующими поворотными точками:

Контур	Часть	Поворотные точки местоположения водоохранной зоны	
		начало участка	конец участка
-	-	1	74

Ширина водоохранной зоны составляет 50 метров.

Площадь водоохранной зоны составляет 9,86 га.

3) граница прибрежной защитной полосы на схеме № 1 определена следующими поворотными точками:

Контур	Часть	Поворотные точки местоположения прибрежной защитной полосы	
		начало участка	конец участка
-	-	1	72

Ширина прибрежной защитной полосы составляет: 40 метров.

Площадь прибрежной защитной полосы составляет: 7,95 га.

**Графическое описание границ  
водоохранных зон и прибрежных защитных полос, местоположения береговых  
линий (границ водных объектов) ручья б/н (притока реки Сарга) на территории  
Краснооктябрьского муниципального района Нижегородской области**

Схема № 1

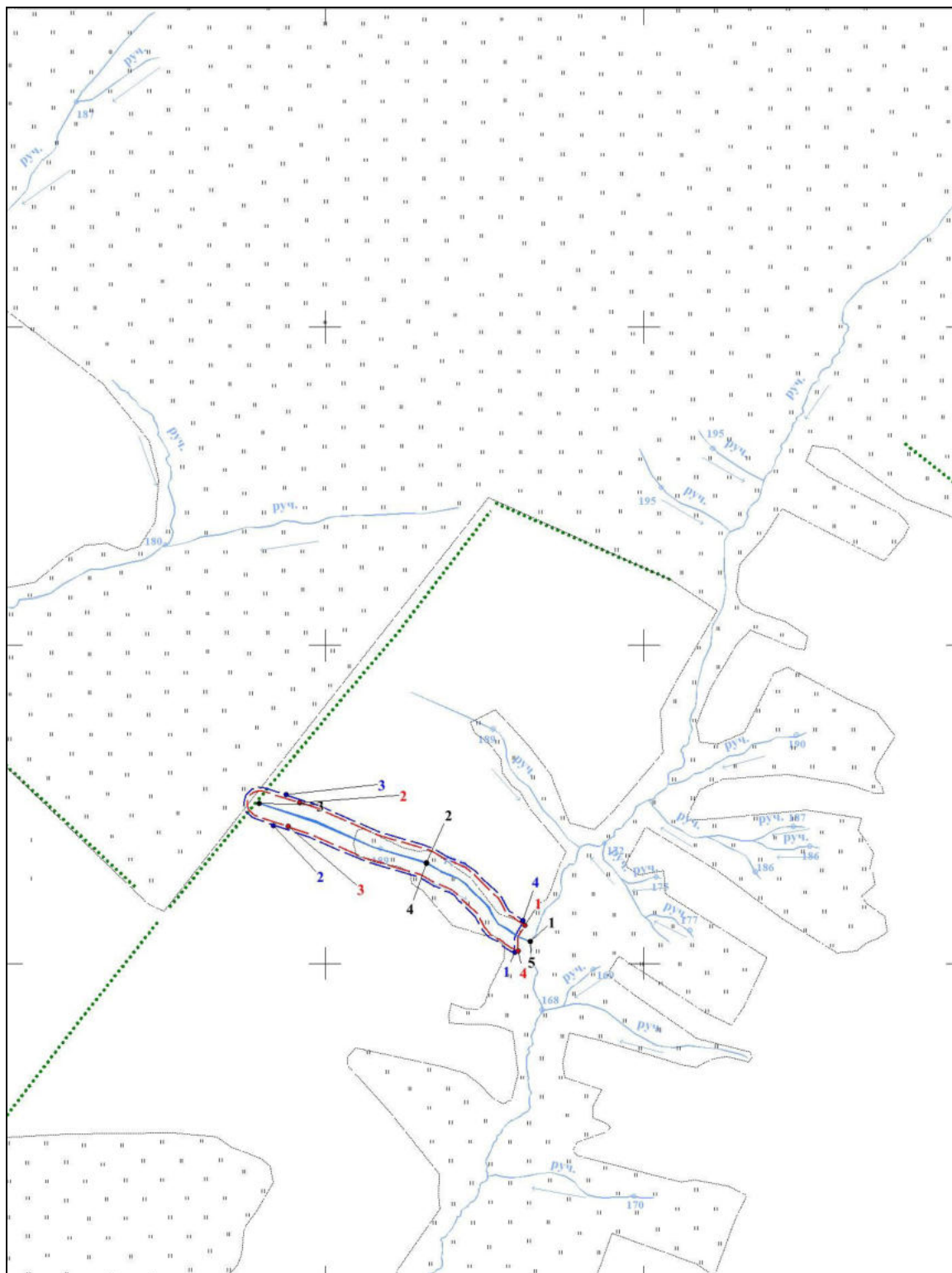

Условные обозначения:

 - границы береговой линии

 -границы водоохранной зоны

 -границы прибрежной защитной полосы

• 1 -обозначение опорной точки границы береговой линии

• 1 -обозначение опорной точки границы водоохранной зоны

• 1 -обозначение опорной точки границы прибрежной защитной полосы

 -обозначение информационного знака водоохранной зоны

 -обозначение информационного знака прибрежной защитной полосы

• 1 - обозначение водопользователей

• 1 -обозначение гидротехнических сооружений