



Министерство экологии и природных ресурсов
Нижегородской области

Включен в Реестр
нормативных актов органов
исполнительной власти
Нижегородской области

12 МАЙ 2022

№ в реестре

20061-319-319-383/22П/од

П Р И К А З

30.03.2022

319-383/22П/од

№

г. Нижний Новгород

**Об установлении местоположения береговых
линий (границ водных объектов), границ
водоохранных зон и прибрежных защитных
полос ручья б/н (притока реки Сарга) на
территории Краснооктябрьского
муниципального района Нижегородской
области**

В соответствии со статьями 5, 26 и 65 Водного Кодекса Российской Федерации, частями 13 и 14 статьи 105, частями 6 и 7 статьи 106 Земельного Кодекса Российской Федерации, Федеральным законом «О государственной регистрации недвижимости» от 13 июля 2015 г. № 218-ФЗ, Правилами установления границ водоохранных зон и границ прибрежных защитных полос водных объектов, утвержденными постановлением Правительства Российской Федерации от 10 января 2009 г. № 17, Правилами определения местоположения береговой линии (границы водного объекта), случаев и периодичности ее определения, утвержденными постановлением Правительства Российской Федерации от 29 апреля 2016 г. № 377, Положением о министерстве экологии и природных ресурсов Нижегородской области, утвержденным постановлением Правительства Нижегородской области от 31 декабря 2010 г. № 965, пунктом 22 Правил предоставления документов, направляемых или предоставляемых в соответствии с частями 1, 3 – 13.3, 15, 15.1, 15.2 статьи 32 Федерального закона «О государственной регистрации недвижимости» в федеральный орган исполнительной власти (его территориальные органы), уполномоченный Правительством Российской Федерации на осуществление государственного кадастрового учета, государственной регистрации прав, ведение Единого государственного реестра недвижимости, утвержденных постановлением Правительства Российской Федерации от 31 декабря 2015 г. № 1532, Требованиями к описанию местоположения береговой линии (границы водного объекта), утвержденными приказом

Минэкономразвития России от 23 марта 2016 г. № 164
п р и к а з ы в а ю:

1. Установить местоположение береговых линий (границ водных объектов), границ водоохранных зон и границ прибрежных защитных полос водных объектов на территории Нижегородской области в соответствии с перечнем водных объектов, в отношении которых устанавливаются границы водоохранных зон и прибрежных защитных полос, местоположения береговых линий (границ водных объектов) согласно приложению 1 к настоящему приказу и в соответствии с координатами характерных точек береговых линий (границ водных объектов), границ водоохранных зон и прибрежных защитных полос ручья б/н (притока реки Сарга) на территории Краснооктябрьского муниципального района Нижегородской области согласно приложению 2 к настоящему приказу.

2. Утвердить текстовое описание границ водоохранных зон и прибрежных защитных полос, местоположения береговых линий (границ водных объектов) и графическое описание границ водоохранных зон и прибрежных защитных полос, местоположения береговых линий (границ водных объектов) ручья б/н (притока реки Сарга) на территории Краснооктябрьского муниципального района Нижегородской области согласно приложениям 3 и 4 к настоящему приказу соответственно.

3. Ограничения хозяйственной и иной деятельности в границах водоохранных зон и прибрежных защитных полос установлены статьей 65 Водного кодекса Российской Федерации.

4. Отделу водопользования и распоряжения водными объектами направить:

4.1. В Федеральное агентство водных ресурсов для внесения в государственный водный реестр в соответствии с Положением о ведении государственного водного реестра, утвержденным постановлением Правительства Российской Федерации от 28 апреля 2007 г. № 253 «О порядке ведения государственного водного реестра»:

- результаты работ по установлению местоположения береговых линий (границ водных объектов), указанных в приложении 1 к настоящему приказу (в соответствии с пунктом 12 Правил определения местоположения береговой линии (границы водного объекта), случаев и периодичности ее определения, утвержденных постановлением Правительства Российской Федерации от 29 апреля 2016 г. № 377),

- сведения о границах водоохранных зон и границах прибрежных защитных полос водных объектов, указанных в приложении 1 к настоящему приказу (в соответствии с пунктом 5 Правил установления границ водоохранных зон и границ прибрежных защитных полос водных объектов, утвержденных постановлением Правительства Российской Федерации от 10 января 2009 г. № 17).

4.2. В орган местного самоуправления муниципального, городского округа, поселения, применительно к территориям которых устанавливаются границы водоохранных зон и прибрежных защитных полос, сведения о границах

водоохранных зон и границах прибрежных защитных полос водных объектов, указанных в приложении 1 к настоящему приказу (в том числе с использованием единой системы межведомственного электронного взаимодействия и подключаемых к ней региональных систем межведомственного электронного взаимодействия) (в соответствии с пунктом 5 Правил установления границ водоохранных зон и границ прибрежных защитных полос водных объектов, утвержденных постановлением Правительства Российской Федерации от 10 января 2009 г. № 17).

4.3. В Федеральную службу государственной регистрации, кадастра и картографии (ее территориальные органы) для внесения в Единый государственный реестр недвижимости сведения о границах водоохранных зон и границах прибрежных защитных полос водных объектов, указанных в приложении 1 к настоящему приказу (в соответствии с пунктом 5 Правил установления границ водоохранных зон и границ прибрежных защитных полос водных объектов, утвержденных постановлением Правительства Российской Федерации от 10 января 2009 г. № 17).

5. Управлению распоряжения водными объектами и финансового обеспечения деятельности разместить настоящий приказ на официальном сайте министерства экологии и природных ресурсов Нижегородской области.

6. Контроль за исполнением настоящего приказа оставляю за собой.

Министр

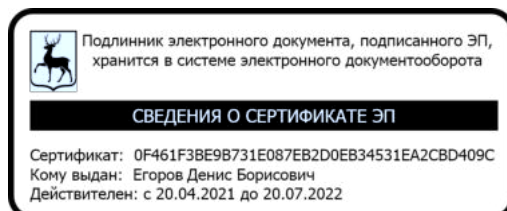

Д.Б. Егоров

ПРИЛОЖЕНИЕ 1
к приказу министерства экологии и
природных ресурсов Нижегородской
области
от 30.03.2022 319-383/22П/од

ПЕРЕЧНЬ
водных объектов, в отношении которых устанавливаются границы
водоохранной зоны и прибрежной защитной полосы, местоположения
береговой линии (границы водного объекта)

№, п/п	Наименование водотока	Впадает		Местоположение
		Куда	С какого берега	
1	2	3	4	5
1	Ручей б/н №	р. Сарга	пр	Краснооктябрьский район

к приказу министерства экологии и
природных ресурсов Нижегородской
области

от 30.03.2022

319-383/22П/од

**Координаты характерных точек
береговых линий (границ водных объектов), границ водоохранных зон
и прибрежных защитных полос ручья б/н (притока реки Сарга) на
территории Краснооктябрьского муниципального района
Нижегородской области**

**Береговая линия приток 35 реки Сарги на территории
Нижегородской области
Система координат – МСК 52**

Номер и координаты характерных точек водоохранной зоны		
№ точки на картографическом материале	X, м	Y, м
1	404365.6203	2315799.045
2	404391.4092	2315762.731
3	404443.1057	2315725.509
4	404483.5493	2315684.046
5	404522.8288	2315660.272
6	404554.9426	2315641.625
7	404555.1854	2315641.407
8	404581.0191	2315606.274
9	404613.9742	2315581.557
10	404648.9723	2315570.234
11	404672.6952	2315569.202
12	404701.8924	2315560.884
13	404723.8525	2315547.325
14	404724.1079	2315547.072
15	404736.5411	2315527.385
16	404746.9421	2315506.593
17	404779.2796	2315441.001
18	404852.595	2315269.749
19	404778.653	2315437.022
20	404745.5338	2315505.835
21	404735.1671	2315526.564
22	404722.8536	2315546.061
23	404701.346	2315559.376
24	404672.5315	2315567.608
25	404648.7945	2315568.64
26	404613.3547	2315580.076
27	404579.9646	2315605.064
28	404553.9951	2315640.325
29	404522.019	2315658.892
30	404482.6334	2315682.73
31	404442.1141	2315724.252

32	404390.364	2315761.512
33	404363.6328	2315797.875

**Водоохранная зона приток 35 реки Сарги на территории
Нижегородской области
Система координат – МСК 52**

Номер и координаты характерных точек водоохранной зоны		
№ точки на картографическом материале	X, м	Y, м
1	404417.9152	2315790.755
2	404410.1264	2315775.108
3	404400.6641	2315763.378
4	404390.3279	2315755.452
5	404371.9137	2315746.826
6	404355.561	2315740.63
7	404349.8641	2315732.123
8	404354.5786	2315726.591
9	404361.1488	2315720.935
10	404409.3592	2315686.223
11	404446.6751	2315647.951
12	404451.3776	2315643.703
13	404456.7431	2315639.956
14	404496.1161	2315616.124
15	404519.8821	2315602.315
16	404539.5177	2315575.611
17	404544.2869	2315570.034
18	404549.9644	2315565.065
19	404583.1208	2315540.197
20	404585.6317	2315538.432
21	404588.201	2315536.843
22	404592.9045	2315534.449
23	404597.9636	2315532.504
24	404633.1918	2315521.106
25	404639.7229	2315519.47
26	404646.6225	2315518.687
27	404664.467	2315517.911
28	404680.9331	2315513.207
29	404686.7344	2315509.616
30	404691.5609	2315501.973
31	404700.6863	2315483.723
32	404733.2488	2315416.067
33	404806.8639	2315249.534
34	404809.2938	2315244.749
35	404827.5951	2315226.448
36	404852.595	2315219.75
37	404877.595	2315226.448
38	404895.8963	2315244.749
39	404902.5951	2315269.749
40	404898.5599	2315289.428
41	404825.2444	2315460.679
42	404791.7881	2315528.703

43	404781.3013	2315549.677
44	404779.8588	2315552.358
45	404766.3828	2315573.771
46	404759.2949	2315582.595
47	404750.1702	2315589.838
48	404728.4113	2315603.308
49	404721.5885	2315606.841
50	404715.628	2315608.96
51	404686.6158	2315617.249
52	404680.8789	2315618.528
53	404674.8673	2315619.155
54	404657.9153	2315619.892
55	404637.3015	2315626.562
56	404616.9268	2315641.843
57	404595.4677	2315671.027
58	404588.5847	2315678.616
59	404580.0495	2315684.864
60	404548.3296	2315703.282
61	404514.8964	2315723.518
62	404479.0108	2315760.324
63	404475.8474	2315763.298
64	404472.3209	2315766.086
65	404427.3656	2315798.454
66	404421.674	2315806.475
67	404417.9152	2315790.755

**Прибрежная защитная полоса приток 35 реки Сарги на
территории Нижегородской области
Система координат – МСК 52**

Номер и координаты характерных точек водоохранной зоны		
№ точки на картографическом материале	X, м	Y, м
1	404400.2376	2315779.004
2	404408.596	2315794.382
3	404411.5103	2315804.529
4	404420.1743	2315791.309
5	404466.4779	2315757.971
6	404469.2148	2315755.813
7	404469.3201	2315755.722
8	404471.8509	2315753.343
9	404508.627	2315715.624
10	404543.2293	2315694.68
11	404575.0282	2315676.216
12	404581.6621	2315671.392
13	404581.9049	2315671.174
14	404587.4113	2315665.103
15	404609.7453	2315634.729
16	404632.636	2315617.561
17	404656.1266	2315609.961
18	404674.4328	2315609.165
19	404679.0941	2315608.687

20	404679.2792	2315608.657
21	404683.8688	2315607.634
22	404712.8809	2315599.345
23	404717.5051	2315597.711
24	404717.6853	2315597.634
25	404722.0726	2315595.448
26	404722.6979	2315595.08
27	404722.7189	2315595.067
28	404723.1478	2315594.805
29	404744.9066	2315581.335
30	404752.0021	2315575.743
31	404752.2575	2315575.49
32	404757.9278	2315568.431
33	404770.361	2315548.744
34	404770.8008	2315548.031
35	404770.8172	2315548.004
36	404771.1985	2315547.358
37	404771.7673	2315546.339
38	404771.7901	2315546.297
39	404772.3571	2315545.205
40	404782.7189	2315524.482
41	404782.8189	2315524.281
42	404815.1564	2315458.689
43	404816.0515	2315456.744
44	404889.367	2315285.492
45	404892.5951	2315269.749
46	404887.2361	2315249.749
47	404872.595	2315235.108
48	404852.595	2315229.749
49	404832.5951	2315235.108
50	404817.954	2315249.749
51	404816.01	2315253.577
52	404742.3296	2315420.258
53	404709.6643	2315488.128
54	404700.2822	2315506.892
55	404693.9582	2315516.905
56	404685.0156	2315522.441
57	404666.0798	2315527.851
58	404647.0569	2315528.678
59	404641.7064	2315529.273
60	404641.4949	2315529.311
61	404636.2701	2315530.621
62	404601.0418	2315542.018
63	404597.1176	2315543.52
64	404596.9638	2315543.588
65	404593.201	2315545.503
66	404591.1455	2315546.774
67	404591.0655	2315546.827
68	404589.1208	2315548.197
69	404555.9644	2315573.065
70	404551.5541	2315576.907

71	404551.3896	2315577.073
72	404547.5742	2315581.535
73	404526.7047	2315609.917
74	404501.9333	2315624.3
75	404501.5523	2315624.524
76	404501.5397	2315624.532
77	404501.2941	2315624.679
78	404461.9211	2315648.51
79	404457.7554	2315651.408
80	404457.597	2315651.534
81	404453.835	2315654.932
82	404415.9102	2315693.829
83	404366.9918	2315729.05
84	404361.8863	2315733.422
85	404361.6981	2315733.613
86	404357.9264	2315738.039
87	404349.2222	2315750.861
88	404364.7892	2315754.706
89	404365.8989	2315754.958
90	404385.328	2315764.112
91	404390.2644	2315767.983
92	404393.5969	2315770.453
93	404400.2376	2315779.004

**Текстовое описание границ
водоохранных зон и прибрежных защитных полос, местоположения береговых
линий (границ водных объектов) ручья б/н (притока реки Сарга) на территории
Краснооктябрьского муниципального района Нижегородской области**

1. Границы водоохранной зоны и прибрежной защитной полосы, местоположение береговой линии (границы водного объекта) – ручья б/н (притока реки Сарга):

1) местоположение береговой линии (границы водного объекта) определено на схеме № 1 следующими поворотными точками:

Контур	Часть	Поворотные точки местоположения береговой линии (границы водного объекта)	
		начало участка	конец участка
-	-	1	33

Протяженность береговой линии составляет: 1,52 км.

2) граница водоохранной зоны на схеме № 1 определена следующими поворотными точками:

Контур	Часть	Поворотные точки местоположения водоохранной зоны	
		начало участка	конец участка
-	-	1	67

Ширина водоохранной зоны составляет 50 метров.

Площадь водоохранной зоны составляет 7,61 га.

3) граница прибрежной защитной полосы на схеме № 1 определена следующими поворотными точками:

Контур	Часть	Поворотные точки местоположения прибрежной защитной полосы	
		начало участка	конец участка
-	-	1	93

Ширина прибрежной защитной полосы составляет: 40 метров.



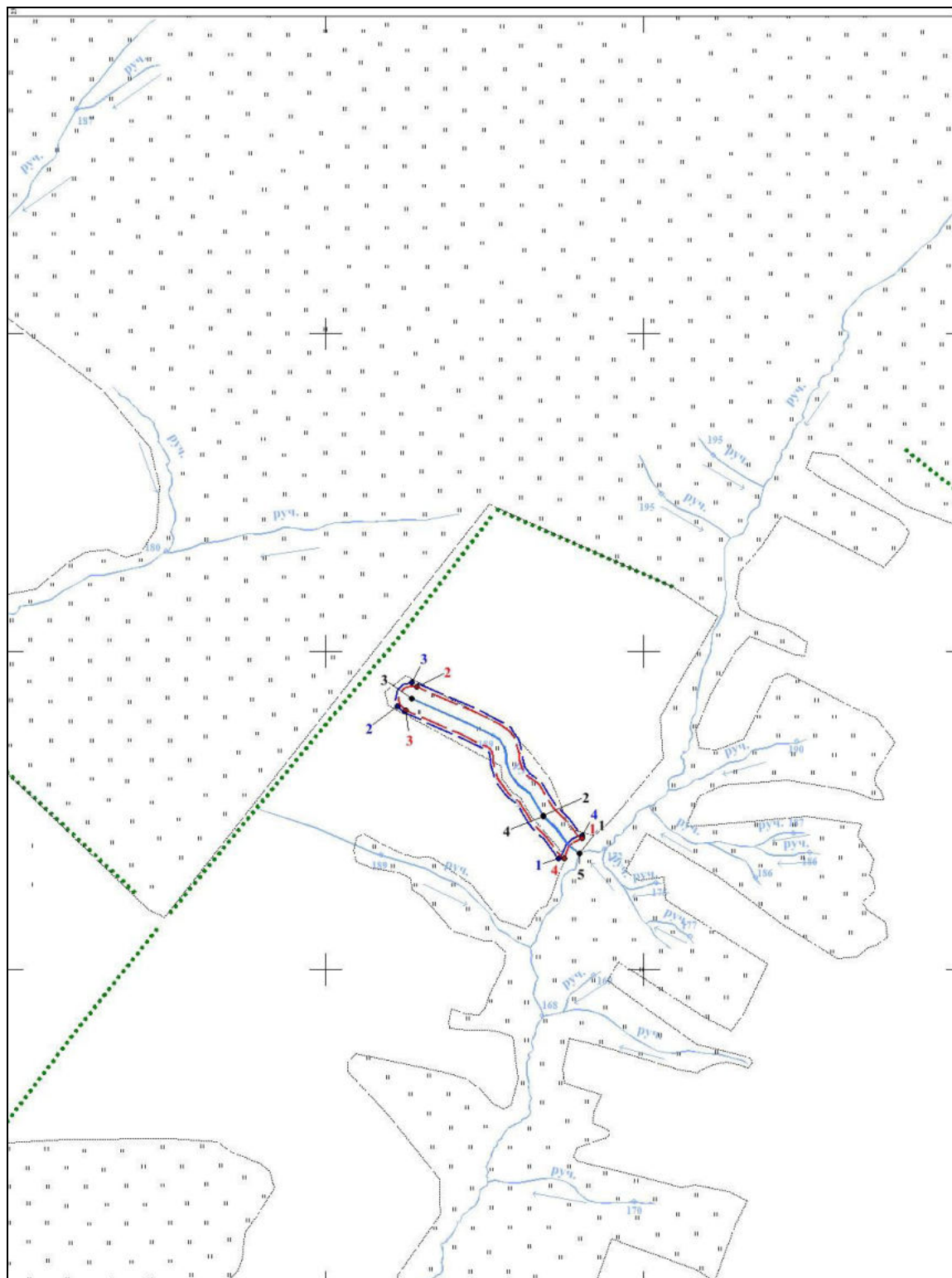

Площадь прибрежной защитной полосы составляет: 6,12 га.

**Графическое описание границ
водоохранных зон и прибрежных защитных полос, местоположения береговых
линий (границ водных объектов) ручья б/н (притока реки Сарга) на территории
Краснооктябрьского муниципального района Нижегородской области**

Схема № 1



Условные обозначения:

-  - границы береговой линии
-  -границы водоохранной зоны
-  -границы прибрежной защитной полосы
- 1 -обозначение опорной точки границы береговой линии
 - 1 -обозначение опорной точки границы водоохранной зоны
 - 1 -обозначение опорной точки границы прибрежной защитной полосы
 -  -обозначение информационного знака водоохранной зоны
 -  -обозначение информационного знака прибрежной защитной полосы
 - 1 - обозначение водопользователей
 - 1 -обозначение гидротехнических сооружений