



**Министерство экологии и природных ресурсов
Нижегородской области**

Включен в Реестр
нормативных актов органов
исполнительной власти
Нижегородской области

12 МАЙ 2022

реестре

20062-319-319-384/22П/од

П Р И К А З

30.03.2022

319-384/22П/од

№

г. Нижний Новгород

**Об установлении местоположения береговых
линий (границ водных объектов), границ
водоохранных зон и прибрежных защитных
полос ручья б/н (притока реки Сарга) на
территории Краснооктябрьского
муниципального района Нижегородской
области**

В соответствии со статьями 5, 26 и 65 Водного Кодекса Российской Федерации, частями 13 и 14 статьи 105, частями 6 и 7 статьи 106 Земельного Кодекса Российской Федерации, Федеральным законом «О государственной регистрации недвижимости» от 13 июля 2015 г. № 218-ФЗ, Правилами установления границ водоохранных зон и границ прибрежных защитных полос водных объектов, утвержденными постановлением Правительства Российской Федерации от 10 января 2009 г. № 17, Правилами определения местоположения береговой линии (границы водного объекта), случаев и периодичности ее определения, утвержденными постановлением Правительства Российской Федерации от 29 апреля 2016 г. № 377, Положением о министерстве экологии и природных ресурсов Нижегородской области, утвержденным постановлением Правительства Нижегородской области от 31 декабря 2010 г. № 965, пунктом 22 Правил предоставления документов, направляемых или предоставляемых в соответствии с частями 1, 3 – 13.3, 15, 15.1, 15.2 статьи 32 Федерального закона «О государственной регистрации недвижимости» в федеральный орган исполнительной власти (его территориальные органы), уполномоченный Правительством Российской Федерации на осуществление государственного кадастрового учета, государственной регистрации прав, ведение Единого государственного реестра недвижимости, утвержденным постановлением Правительства Российской Федерации от 31 декабря 2015 г. № 1532, Требованиями к описанию местоположения береговой линии (границы водного объекта), утвержденными приказом

Минэкономразвития России от 23 марта 2016 г. № 164
п р и к а з ы в а ю:

1. Установить местоположение береговых линий (границ водных объектов), границ водоохранных зон и границ прибрежных защитных полос водных объектов на территории Нижегородской области в соответствии с перечнем водных объектов, в отношении которых устанавливаются границы водоохранных зон и прибрежных защитных полос, местоположения береговых линий (границ водных объектов) согласно приложению 1 к настоящему приказу и в соответствии с координатами характерных точек береговых линий (границ водных объектов), границ водоохранных зон и прибрежных защитных полос ручья б/н (притока реки Сарга) на территории Краснооктябрьского муниципального района Нижегородской области согласно приложению 2 к настоящему приказу.

2. Утвердить текстовое описание границ водоохранных зон и прибрежных защитных полос, местоположения береговых линий (границ водных объектов) и графическое описание границ водоохранных зон и прибрежных защитных полос, местоположения береговых линий (границ водных объектов) ручья б/н (притока реки Сарга) на территории Краснооктябрьского муниципального района Нижегородской области согласно приложениям 3 и 4 к настоящему приказу соответственно.

3. Ограничения хозяйственной и иной деятельности в границах водоохранных зон и прибрежных защитных полос установлены статьей 65 Водного кодекса Российской Федерации.

4. Отделу водопользования и распоряжения водными объектами направить:

4.1. В Федеральное агентство водных ресурсов для внесения в государственный водный реестр в соответствии с Положением о ведении государственного водного реестра, утвержденным постановлением Правительства Российской Федерации от 28 апреля 2007 г. № 253 «О порядке ведения государственного водного реестра»:

- результаты работ по установлению местоположения береговых линий (границ водных объектов), указанных в приложении 1 к настоящему приказу (в соответствии с пунктом 12 Правил определения местоположения береговой линии (границы водного объекта), случаев и периодичности ее определения, утвержденных постановлением Правительства Российской Федерации от 29 апреля 2016 г. № 377),

- сведения о границах водоохранных зон и границах прибрежных защитных полос водных объектов, указанных в приложении 1 к настоящему приказу (в соответствии с пунктом 5 Правил установления границ водоохранных зон и границ прибрежных защитных полос водных объектов, утвержденных постановлением Правительства Российской Федерации от 10 января 2009 г. № 17).

4.2. В орган местного самоуправления муниципального, городского округа, поселения, применительно к территориям которых устанавливаются границы водоохранных зон и прибрежных защитных полос, сведения о границах

водоохранных зон и границах прибрежных защитных полос водных объектов, указанных в приложении 1 к настоящему приказу (в том числе с использованием единой системы межведомственного электронного взаимодействия и подключаемых к ней региональных систем межведомственного электронного взаимодействия) (в соответствии с пунктом 5 Правил установления границ водоохранных зон и границ прибрежных защитных полос водных объектов, утвержденных постановлением Правительства Российской Федерации от 10 января 2009 г. № 17).

4.3. В Федеральную службу государственной регистрации, кадастра и картографии (ее территориальные органы) для внесения в Единый государственный реестр недвижимости сведения о границах водоохранных зон и границах прибрежных защитных полос водных объектов, указанных в приложении 1 к настоящему приказу (в соответствии с пунктом 5 Правил установления границ водоохранных зон и границ прибрежных защитных полос водных объектов, утвержденных постановлением Правительства Российской Федерации от 10 января 2009 г. № 17).

5. Управлению распоряжения водными объектами и финансового обеспечения деятельности разместить настоящий приказ на официальном сайте министерства экологии и природных ресурсов Нижегородской области.

6. Контроль за исполнением настоящего приказа оставляю за собой.

Министр

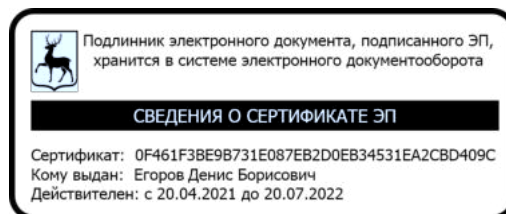

Д.Б. Егоров

ПРИЛОЖЕНИЕ 1
к приказу министерства экологии и
природных ресурсов Нижегородской
области
от 30.03.2022 319-384/22П/од

ПЕРЕЧНЬ
водных объектов, в отношении которых устанавливаются границы
водоохранной зоны и прибрежной защитной полосы, местоположения
береговой линии (границы водного объекта)

№, п/п	Наименование водотока	Впадает		Местоположение
		Куда	С какого берега	
1	2	3	4	5
1	Ручей б/н № 36	р. Сарга	пр	Краснооктябрьский район

к приказу министерства экологии и
природных ресурсов Нижегородской
области
30.03.2022 319-384/22П/од
от _____

**Координаты характерных точек
береговых линий (границ водных объектов), границ водоохранных зон
и прибрежных защитных полос ручья б/н (притока реки Сарга) на
территории Краснооктябрьского муниципального района
Нижегородской области**

**Береговая линия приток 36 реки Сарги на территории
Нижегородской области
Система координат – МСК 52**

Номер и координаты характерных точек водоохранной зоны		
№ точки на картографическом материале	X, м	Y, м
1	403120.5113	2312268.231
2	403119.0294	2312265.675
3	403116.0769	2312263.794
4	403112.7079	2312261.227
5	403111.3626	2312253.155
6	403109.253	2312246.445
7	403108.5609	2312240.389
8	403105.5	2312223.882
9	403116.9463	2312216.139
10	403122.2394	2312212.258
11	403122.4866	2312211.982
12	403127.752	2312202.856
13	403129.9405	2312195.644
14	403129.9745	2312195.302
15	403128.9216	2312184.069
16	403128.805	2312183.703
17	403123.1673	2312174.893
18	403116.1098	2312169.186
19	403110.2548	2312157.131
20	403107.1627	2312148.199
21	403107.1627	2312140.366
22	403108.5187	2312133.586
23	403112.5413	2312126.881
24	403116.2232	2312124.538
25	403116.5194	2312124.229
26	403119.3531	2312118.565
27	403121.5079	2312112.129
28	403122.0734	2312099.575
29	403123.7611	2312095.356
30	403125.3287	2312092.047
31	403125.4154	2312091.661

32	403125.4154	2312086.221
33	403125.0696	2312081.864
34	403125.7421	2312077.324
35	403127.9886	2312071.449
36	403128.5623	2312068.116
37	403128.9227	2312063.652
38	403129.2618	2312057.552
39	403134.3502	2312049.75
40	403141.4888	2312042.263
41	403144.9727	2312035.559
42	403146.6349	2312027.248
43	403146.124	2312016.674
44	403143.113	2312004.912
45	403139.2397	2311994.51
46	403138.2296	2311990.639
47	403138.4016	2311982.213
48	403139.2727	2311975.594
49	403139.1025	2311972.955
50	403138.9843	2311972.569
51	403136.7373	2311968.767
52	403134.9877	2311964.154
53	403136.8993	2311960.918
54	403140.3145	2311959.455
55	403140.717	2311959.114
56	403142.2965	2311956.657
57	403142.4394	2311956.17
58	403142.4394	2311953.452
59	403142.9301	2311950.998
60	403144.4728	2311947.399
61	403144.5455	2311947.044
62	403143.2747	2311942.91
63	403141.013	2311937.163
64	403140.346	2311932.161
65	403141.5423	2311926.521
66	403141.737	2311921.276
67	403141.6801	2311920.929
68	403138.521	2311912.504
69	403131.9396	2311902.326
70	403125.9751	2311897.216
71	403125.6431	2311897.038
72	403119.1787	2311895.167
73	403114.6703	2311890.992
74	403110.5501	2311884.983
75	403108.3299	2311880.543
76	403106.4403	2311874.359
77	403105.3971	2311867.578
78	403104.5095	2311863.487
79	403103.3016	2311858.653
80	403103.3016	2311855.031
81	403104.8454	2311849.713
82	403106.2599	2311843.883

83	403106.9804	2311836.237
84	403107.8532	2311830.827
85	403107.8318	2311830.442
86	403106.9543	2311827.283
87	403106.8196	2311827.001
88	403105.1989	2311824.732
89	403104.8784	2311822.008
90	403104.712	2311818.677
91	403105.7241	2311815.135
92	403106.4447	2311811.37
93	403106.383	2311810.836
94	403105.0196	2311807.769
95	403104.3628	2311804.485
96	403105.3972	2311793.28
97	403108.1812	2311782.492
98	403110.2764	2311775.857
99	403111.8519	2311771.306
100	403111.8869	2311770.85
101	403111.1957	2311767.049
102	403111.0288	2311763.379
103	403112.05	2311759.295
104	403112.2507	2311756.325
105	403111.5451	2311749.678
106	403110.3011	2311743.966
107	403108.8534	2311740.314
108	403103.43	2311729.634
109	403101.6996	2311722.021
110	403100.2842	2311719.629
111	403099.4454	2311713.422
112	403099.783	2311709.371
113	403101.4611	2311701.987
114	403104.9359	2311698.843
115	403105.2321	2311698.176
116	403104.3438	2311692.421
117	403104.234	2311692.11
118	403101.5759	2311688.031
119	403099.6303	2311685.593
120	403099.7657	2311682.614
121	403101.9045	2311681.616
122	403105.8921	2311678.912
123	403106.1516	2311678.64
124	403107.5557	2311676.358
125	403107.6892	2311675.887
126	403107.6892	2311672.727
127	403107.5687	2311672.277
128	403107.338	2311672.014
129	403102.9929	2311668.672
130	403101.7251	2311664.868
131	403101.8972	2311656.775
132	403101.3649	2311652.09
133	403101.2504	2311651.743

134	403100.9209	2311651.414
135	403095.9357	2311649.095
136	403093.4605	2311648.743
137	403092.4898	2311645.137
138	403094.2187	2311642.308
139	403094.3508	2311641.838
140	403094.2994	2311641.539
141	403092.1933	2311635.572
142	403086.1538	2311625.237
143	403085.8274	2311624.912
144	403083.3386	2311623.907
145	403080.3976	2311619.495
146	403079.2364	2311616.178
147	403078.5488	2311611.192
148	403077.6728	2311602.783
149	403075.9447	2311595.663
150	403077.6442	2311587.335
151	403080.0735	2311581.088
152	403081.8511	2311575.231
153	403084.4986	2311563.768
154	403086.253	2311556.4
155	403088.5373	2311541.309
156	403091.4964	2311532.431
157	403091.5157	2311531.928
158	403089.5851	2311524.206
159	403079.3651	2311507.213
160	403075.8947	2311495.067
161	403072.39	2311479.646
162	403067.8333	2311463.169
163	403066.1	2311449.994
164	403067.494	2311435.706
165	403067.1442	2311431.331
166	403067.0267	2311430.956
167	403066.7742	2311430.676
168	403060.6138	2311426.227
169	403058.0323	2311421.71
170	403059.4184	2311392.25
171	403068.1469	2311364.319
172	403075.1513	2311347.509
173	403077.6568	2311336.123
174	403077.6626	2311335.767
175	403075.2056	2311322.429
176	403067.8077	2311307.205
177	403065.7353	2311297.189
178	403064.7001	2311285.111
179	403068.4918	2311270.634
180	403074.0488	2311260.909
181	403080.0485	2311248.211
182	403082.9323	2311229.71
183	403082.2431	2311205.419
184	403086.7749	2311179.623

185	403092.3531	2311165.328
186	403094.4534	2311160.428
187	403110.387	2311172.929
188	403122.3215	2311179.949
189	403134.2559	2311172.929
190	403149.7005	2311158.888
191	403158.1248	2311146.252
192	403169.3572	2311140.636
193	403177.0794	2311130.807
194	403192.5241	2311110.448
195	403206.5647	2311093.6
196	403212.1808	2311080.964
197	403215.6911	2311054.989
198	403213.585	2311014.271
199	403203.7566	2310998.826
200	403198.8425	2310979.872
201	403196.7364	2310963.725
202	403193.928	2310947.579
203	403188.3119	2310942.664
204	403181.2916	2310947.579
205	403178.4836	2310970.745
206	403184.8019	2310998.124
207	403185.5039	2311009.357
208	403190.418	2311025.503
209	403193.2261	2311031.12
210	403193.2261	2311041.65
211	403194.6302	2311053.584
212	403195.3322	2311057.094
213	403193.2261	2311063.413
214	403188.3119	2311070.433
215	403184.0997	2311084.473
216	403179.8877	2311094.302
217	403172.1654	2311104.832
218	403157.4229	2311109.746
219	403149.7005	2311090.792
220	403141.2762	2311073.943
221	403130.7458	2311055.691
222	403123.7255	2311051.478
223	403119.5134	2311048.67
224	403117.4073	2311036.034
225	403111.7911	2311022.695
226	403097.7506	2311005.145
227	403092.1344	2310988.998
228	403078.0938	2310975.659
229	403054.927	2310946.174
230	403038.7805	2310932.134
231	403024.0378	2310923.008
232	403009.8346	2310915.856
233	402992.2176	2310895.723
234	402991.9428	2310895.51
235	402949.6808	2310874.379

236	402903.4248	2310858.392
237	402889.2642	2310830.904
238	402876.6106	2310784.506
239	402876.3682	2310784.096
240	402850.1656	2310758.739
241	402849.8773	2310758.552
242	402814.5381	2310744.248
243	402792.8078	2310723.353
244	402771.7528	2310678.296
245	402744.7103	2310615.76
246	402708.3027	2310557.32
247	402672.7491	2310511.6
248	402652.2929	2310496.218
249	402651.8693	2310496.046
250	402632.5637	2310493.528
251	402612.7463	2310484.445
252	402604.4216	2310461.135
253	402584.8856	2310431.36
254	402556.2074	2310404.755
255	402552.0443	2310387.271
256	402551.8792	2310386.927
257	402545.9626	2310379.32
258	402545.7022	2310379.093
259	402538.2929	2310374.976
260	402533.3452	2310366.73
261	402533.1134	2310366.473
262	402519.5898	2310356.33
263	402498.5021	2310344.512
264	402476.7321	2310318.556
265	402468.334	2310295.88
266	402448.8916	2310256.141
267	402431.166	2310195.367
268	402414.2638	2310131.984
269	402391.4167	2310074.003
270	402378.7734	2310037.76
271	402372.0322	2309988.886
272	402372.0322	2309946.685
273	402353.3907	2309890.615
274	402353.2378	2309890.335
275	402328.8191	2309860.022
276	402309.4504	2309806.968
277	402299.7867	2309763.061
278	402302.2766	2309752.27
279	402302.2702	2309751.839
280	402298.044	2309735.779
281	402297.865	2309735.432
282	402287.3321	2309722.793
283	402277.6548	2309708.067
284	402261.2705	2309679.499
285	402256.6621	2309648.706
286	402257.4991	2309638.243

287	402255.8154	2309630.067
288	402256.2313	2309620.085
289	402258.3109	2309606.36
290	402267.0968	2309591.508
291	402273.0777	2309576.161
292	402273.9825	2309562.367
293	402273.9049	2309561.942
294	402266.2978	2309545.037
295	402257.8513	2309532.345
296	402251.128	2309508.814
297	402241.8873	2309494.461
298	402242.7071	2309484.624
299	402241.8619	2309474.331
300	402241.7444	2309473.956
301	402235.1618	2309465.711
302	402236.7473	2309456.99
303	402242.5694	2309447.841
304	402242.7102	2309447.358
305	402242.5896	2309446.908
306	402235.8138	2309439.258
307	402232.6281	2309432.09
308	402237.5968	2309416.355
309	402237.6173	2309415.889
310	402234.2363	2309400.675
311	402229.387	2309384.632
312	402228.3405	2309360.267
313	402228.2205	2309359.848
314	402227.891	2309359.519
315	402227.441	2309359.398
316	402226.991	2309359.519
317	402201.8256	2309352.495
318	402183.9569	2309345.846
319	402177.9181	2309336.989
320	402177.5109	2309330.474
321	402177.435	2309330.164
322	402174.0539	2309322.557
323	402171.6263	2309319.282
324	402172.014	2309315.405
325	402170.7307	2309309.21
326	402170.3006	2309308.619
327	402154.7286	2309301.879
328	402150.2984	2309297.449
329	402145.7732	2309288.81
330	402144.1167	2309280.527
331	402143.6984	2309276.345
332	402143.5824	2309275.984
333	402137.0776	2309269.86
334	402136.8032	2309269.684
335	402125.4599	2309265.063
336	402117.9219	2309260.456
337	402113.3137	2309257.524

338	402107.9384	2309253.389
339	402089.8339	2309230.653
340	402068.711	2309211.205
341	402062.0184	2309199.493
342	402055.4207	2309188.771
343	402057.8275	2309175.134
344	402084.5355	2309158.441
345	402084.825	2309158.15
346	402091.587	2309147.161
347	402091.7205	2309146.69
348	402089.1737	2309130.49
349	402089.0641	2309130.18
350	402088.7478	2309129.858
351	402080.4395	2309124.873
352	402068.8597	2309109.985
353	402066.3723	2309090.914
354	402067.9907	2309080.394
355	402077.0213	2309073.005
356	402077.2308	2309072.758
357	402077.3513	2309072.308
358	402077.3513	2309064.312
359	402089.6622	2309055.284
360	402089.9094	2309055.008
361	402090.0217	2309054.68
362	402092.5575	2309036.085
363	402092.5657	2309020.749
364	402092.5657	2309001.308
365	402092.5657	2308992.856
366	402092.493	2308992.501
367	402087.4362	2308980.702
368	402080.6895	2308960.462
369	402070.9814	2308928.805
370	402065.0836	2308903.529
371	402063.4082	2308888.869
372	402064.2432	2308876.345
373	402075.6374	2308827.392
374	402077.3458	2308812.073
375	402079.8845	2308778.231
376	402076.5006	2308747.636
377	402065.4939	2308701.04
378	402054.4762	2308670.512
379	402054.2966	2308670.214
380	402029.7846	2308643.166
381	402017.9208	2308631.3
382	402000.4519	2308619.774
383	401971.0465	2308611.209
384	401957.2721	2308611.174
385	401942.7214	2308614.15
386	401930.6672	2308620.144
387	401922.0096	2308625.624
388	401916.6964	2308628.609

389	401910.8101	2308637.827
390	401917.5497	2308630.193
391	401923.0438	2308627.235
392	401931.5175	2308621.731
393	401943.2	2308615.89
394	401957.3638	2308612.974
395	401970.6682	2308612.974
396	401999.5756	2308621.353
397	402016.7128	2308632.638
398	402028.4656	2308644.391
399	402052.8901	2308671.822
400	402063.7539	2308701.504
401	402074.7176	2308747.889
402	402078.0832	2308778.18
403	402075.555	2308811.89
404	402073.8722	2308827.036
405	402062.4735	2308876.008
406	402061.6067	2308888.831
407	402063.3012	2308903.785
408	402069.2356	2308929.244
409	402078.9719	2308961
410	402085.7404	2308981.307
411	402090.7657	2308993.04
412	402090.7657	2309001.308
413	402090.7657	2309020.749
414	402090.7657	2309035.902
415	402088.2898	2309054.058
416	402075.9191	2309063.13
417	402075.6719	2309063.406
418	402075.5513	2309063.856
419	402075.5513	2309071.882
420	402066.5838	2309079.219
421	402066.3742	2309079.465
422	402066.2642	2309079.779
423	402064.5737	2309090.767
424	402067.1065	2309110.461
425	402067.2194	2309110.794
426	402079.1219	2309126.111
427	402079.3692	2309126.33
428	402087.4612	2309131.186
429	402089.8797	2309146.501
430	402083.4027	2309157.027
431	402056.5338	2309173.819
432	402056.2313	2309174.133
433	402056.1245	2309174.426
434	402053.5887	2309188.795
435	402053.6955	2309189.402
436	402060.4627	2309200.399
437	402067.2175	2309212.22
438	402088.4693	2309231.829
439	402106.5987	2309254.596

440	402112.248	2309258.975
441	402116.9625	2309261.979
442	402124.5835	2309266.637
443	402135.9705	2309271.289
444	402141.9411	2309276.861
445	402142.33	2309280.75
446	402144.0335	2309289.289
447	402148.7677	2309298.406
448	402153.5772	2309303.273
449	402153.8564	2309303.463
450	402169.0678	2309310.041
451	402170.209	2309315.366
452	402169.8004	2309319.452
453	402169.9164	2309319.992
454	402172.4505	2309323.381
455	402175.7245	2309330.748
456	402176.1369	2309337.348
457	402176.2558	2309337.742
458	402182.6309	2309347.097
459	402182.9246	2309347.369
460	402201.2335	2309354.195
461	402226.2994	2309361.196
462	402227.3867	2309384.841
463	402232.4877	2309401.103
464	402235.8077	2309416.043
465	402230.8091	2309431.873
466	402230.8448	2309432.509
467	402234.2257	2309440.116
468	402238.7379	2309447.807
469	402235.1341	2309456.173
470	402235.008	2309456.495
471	402233.3175	2309465.792
472	402233.4235	2309466.403
473	402240.0908	2309474.754
474	402240.907	2309484.549
475	402240.068	2309494.617
476	402240.1855	2309495.142
477	402249.4341	2309509.437
478	402256.1591	2309532.975
479	402264.6868	2309545.844
480	402272.1721	2309562.477
481	402271.3495	2309575.639
482	402265.5101	2309590.655
483	402256.6726	2309605.594
484	402256.5573	2309605.918
485	402254.4442	2309619.864
486	402254.0122	2309630.104
487	402255.6945	2309638.23
488	402254.8595	2309648.665
489	402259.5154	2309679.933
490	402259.6248	2309680.248

491	402276.107	2309708.986
492	402285.8559	2309723.824
493	402296.3542	2309736.431
494	402300.4729	2309752.082
495	402297.9872	2309762.854
496	402297.9851	2309763.25
497	402307.7054	2309807.414
498	402327.1793	2309860.779
499	402351.7344	2309891.338
500	402370.2323	2309946.831
501	402370.2323	2309988.947
502	402377.0025	2310038.095
503	402389.723	2310074.613
504	402412.538	2310132.498
505	402429.4296	2310195.841
506	402447.1851	2310256.719
507	402466.6618	2310296.548
508	402475.0983	2310319.327
509	402475.2527	2310319.593
510	402497.2289	2310345.795
511	402497.4685	2310345.996
512	402518.5577	2310357.806
513	402531.8924	2310367.808
514	402536.8733	2310376.109
515	402537.1951	2310376.425
516	402544.6545	2310380.57
517	402550.3385	2310387.878
518	402554.5196	2310405.437
519	402554.7836	2310405.889
520	402583.4415	2310432.44
521	402602.7627	2310461.842
522	402611.1788	2310485.407
523	402611.5764	2310485.884
524	402631.9374	2310495.221
525	402651.4021	2310497.8
526	402671.4023	2310512.8
527	402706.7997	2310558.311
528	402743.0849	2310616.537
529	402770.1058	2310679.023
530	402791.2479	2310724.267
531	402791.4394	2310724.534
532	402813.4157	2310745.666
533	402813.7018	2310745.851
534	402849.0397	2310760.154
535	402874.939	2310785.218
536	402887.5524	2310831.469
537	402901.9898	2310859.537
538	402902.3399	2310859.904
539	402948.9287	2310876.016
540	402990.9796	2310897.041
541	403008.6132	2310917.194

542	403008.9319	2310917.427
543	403020.5277	2310927.22
544	403038.0784	2310941.26
545	403049.3108	2310963.023
546	403053.523	2310967.937
547	403059.1392	2310978.468
548	403071.0737	2310988.296
549	403072.4777	2310994.614
550	403075.2858	2311002.337
551	403075.2858	2311005.145
552	403081.604	2311011.463
553	403090.0283	2311019.887
554	403096.3466	2311028.312
555	403097.0485	2311033.226
556	403095.6445	2311035.332
557	403090.7303	2311040.246
558	403100.5587	2311059.903
559	403113.8972	2311082.367
560	403125.8316	2311105.534
561	403130.0438	2311112.555
562	403129.3418	2311121.681
563	403122.3215	2311130.807
564	403120.2155	2311133.615
565	403113.8972	2311130.105
566	403118.1094	2311123.085
567	403118.8113	2311108.342
568	403108.281	2311097.812
569	403093.5384	2311104.13
570	403087.9223	2311120.979
571	403082.306	2311132.211
572	403080.1999	2311140.636
573	403093.5622	2311159.19
574	403093.1762	2311159.294
575	403092.8467	2311159.623
576	403090.6928	2311164.633
577	403085.0656	2311179.052
578	403080.4543	2311205.198
579	403081.1409	2311229.518
580	403078.365	2311247.56
581	403072.4686	2311260.047
582	403066.8699	2311269.845
583	403062.9194	2311284.806
584	403062.8934	2311285.11
585	403063.9464	2311297.396
586	403066.0679	2311307.681
587	403073.4576	2311322.876
588	403075.8596	2311335.915
589	403073.4586	2311346.891
590	403066.4694	2311363.665
591	403057.6659	2311391.824
592	403056.2219	2311421.886

593	403056.3395	2311422.375
594	403059.1475	2311427.289
595	403059.4021	2311427.572
596	403065.3848	2311431.893
597	403065.6946	2311435.612
598	403064.2985	2311449.922
599	403066.0569	2311463.466
600	403070.6394	2311480.066
601	403074.1449	2311495.49
602	403077.6673	2311507.823
603	403087.8717	2311524.774
604	403089.7059	2311532.111
605	403086.8052	2311540.813
606	403084.4932	2311556.019
607	403082.7467	2311563.354
608	403080.1196	2311574.738
609	403078.3834	2311580.468
610	403075.9389	2311586.754
611	403074.1408	2311595.5
612	403074.1482	2311595.893
613	403075.8888	2311603.03
614	403076.7601	2311611.393
615	403077.4656	2311616.513
616	403078.7362	2311620.197
617	403081.9959	2311625.138
618	403082.2948	2311625.418
619	403084.7569	2311626.413
620	403090.5246	2311636.252
621	403092.4596	2311641.734
622	403090.7522	2311644.528
623	403090.6202	2311644.997
624	403091.8796	2311649.795
625	403092.2987	2311650.34
626	403092.6371	2311650.454
627	403095.3054	2311650.787
628	403099.6346	2311652.797
629	403100.0963	2311656.799
630	403099.9223	2311664.986
631	403099.9682	2311665.29
632	403101.3723	2311669.502
633	403101.6773	2311669.931
634	403105.8892	2311673.171
635	403105.8892	2311675.632
636	403104.7193	2311677.533
637	403101.0773	2311680.016
638	403098.5108	2311681.214
639	403098.1119	2311681.579
640	403097.9923	2311681.988
641	403097.8169	2311685.85
642	403097.9364	2311686.34
643	403100.0919	2311689.051

644	403102.5951	2311692.89
645	403103.3679	2311697.835
646	403100.0427	2311700.843
647	403099.7688	2311701.311
648	403098.0137	2311709.033
649	403097.6434	2311713.37
650	403098.5259	2311720.059
651	403098.6384	2311720.389
652	403099.9774	2311722.565
653	403101.6994	2311730.142
654	403107.1972	2311741.02
655	403108.5585	2311744.424
656	403109.7607	2311749.92
657	403110.4494	2311756.289
658	403110.2837	2311758.938
659	403109.2507	2311763.07
660	403109.4004	2311767.191
661	403110.0737	2311770.94
662	403108.5714	2311775.28
663	403106.4576	2311781.972
664	403103.6363	2311792.9
665	403102.5584	2311804.45
666	403103.2741	2311808.219
667	403104.6238	2311811.31
668	403103.9822	2311814.679
669	403102.9402	2311818.326
670	403103.0822	2311822.128
671	403103.4383	2311825.172
672	403103.5527	2311825.517
673	403105.2625	2311827.918
674	403106.0447	2311830.734
675	403105.1987	2311835.981
676	403104.4951	2311843.522
677	403103.1111	2311849.231
678	403101.5373	2311854.652
679	403101.5016	2311858.764
680	403102.7535	2311863.883
681	403103.6223	2311867.879
682	403104.6711	2311874.697
683	403106.6304	2311881.141
684	403108.9678	2311885.844
685	403113.2426	2311892.093
686	403118.1122	2311896.632
687	403118.4734	2311896.836
688	403124.9575	2311898.713
689	403130.5017	2311903.417
690	403136.87	2311913.228
691	403139.9318	2311921.393
692	403139.7652	2311926.225
693	403138.553	2311931.939
694	403138.5414	2311932.245

695	403139.2433	2311937.51
696	403141.5686	2311943.485
697	403142.6862	2311946.998
698	403141.2387	2311950.375
699	403140.6569	2311953.186
700	403140.6394	2311955.906
701	403139.352	2311957.909
702	403135.9197	2311959.38
703	403135.4994	2311959.749
704	403133.2179	2311963.61
705	403133.0927	2311964.068
706	403133.1513	2311964.387
707	403135.0818	2311969.477
708	403137.3222	2311973.294
709	403137.4761	2311975.449
710	403136.6106	2311982.028
711	403136.4276	2311990.727
712	403137.5095	2311995.009
713	403141.3817	2312005.407
714	403144.3308	2312016.857
715	403144.8472	2312027.01
716	403143.3132	2312034.85
717	403140.0963	2312041.115
718	403132.9903	2312048.568
719	403127.6226	2312056.771
720	403127.4778	2312057.212
721	403127.1275	2312063.52
722	403126.7804	2312067.858
723	403126.2751	2312070.89
724	403124.0258	2312076.773
725	403123.274	2312081.701
726	403123.6154	2312086.257
727	403123.6154	2312091.459
728	403122.1225	2312094.611
729	403120.3452	2312099.049
730	403120.2816	2312099.346
731	403119.7602	2312111.68
732	403117.7145	2312117.818
733	403115.0464	2312123.154
734	403111.3956	2312125.477
735	403111.1071	2312125.773
736	403106.895	2312132.793
737	403106.7842	2312133.08
738	403105.3802	2312140.1
739	403105.3627	2312148.35
740	403108.5713	2312157.771
741	403114.5794	2312170.155
742	403114.8268	2312170.465
743	403121.7311	2312175.988
744	403127.1498	2312184.455
745	403128.166	2312195.295

746	403126.1405	2312202.047
747	403121.0222	2312210.919
748	403115.9236	2312214.658
749	403104.0033	2312222.721
750	403103.7281	2312223.017
751	403103.6076	2312223.467
752	403106.7762	2312240.624
753	403107.4746	2312246.736
754	403109.5974	2312253.513
755	403110.9911	2312261.875
756	403111.0994	2312262.177
757	403111.3334	2312262.443
758	403115.019	2312265.251
759	403117.7961	2312266.991
760	403119.3044	2312269.438

**Водоохранная зона приток 36 реки Сарги на территории
Нижегородской области
Система координат – МСК 52**

Номер и координаты характерных точек водоохранной зоны		
№ точки на картографическом материале	X, м	Y, м
1	403118.0578	2312217.932
2	403110.9782	2312219.099
3	403102.8719	2312221.446
4	403095.5114	2312224.93
5	403089.8857	2312228.708
6	403084.0905	2312233.898
7	403079.6452	2312238.989
8	403074.9199	2312246.745
9	403065.7237	2312245.151
10	403056.6293	2312244.903
11	403054.462	2312232.754
12	403053.8346	2312228.229
13	403053.6076	2312223.467
14	403055.31	2312210.531
15	403060.4269	2312198.017
16	403067.1442	2312188.934
17	403063.6369	2312179.715
18	403062.3841	2312176.921
19	403058.1628	2312165
20	403056.1045	2312156.936
21	403055.3627	2312148.35
22	403055.3627	2312140.277
23	403055.6063	2312135.347
24	403056.3512	2312130.294
25	403057.7552	2312123.274
26	403059.9937	2312115.455
27	403063.586	2312107.806
28	403068.2322	2312100.049
29	403070.322	2312097.336

30	403071.394	2312088.858
31	403073.2792	2312082.586
32	403073.3979	2312078.183
33	403073.8138	2312074.374
34	403074.5157	2312069.636
35	403075.6158	2312064.262
36	403077.3025	2312058.98
37	403077.5548	2312054.439
38	403079.5587	2312042.938
39	403084.2958	2312031.812
40	403091.0069	2312021.384
41	403092.9631	2312018.667
42	403090.688	2312012.565
43	403089.1286	2312007.63
44	403088.0756	2312003.594
45	403086.8615	2311997.324
46	403086.4273	2311990.745
47	403086.583	2311982.599
48	403083.9722	2311973.41
49	403083.0927	2311964.068
50	403084.7952	2311951.132
51	403089.1833	2311940.378
52	403088.8077	2311937.13
53	403084.142	2311933.32
54	403079.4032	2311928.933
55	403075.5409	2311924.935
56	403072.0061	2311920.369
57	403067.794	2311914.226
58	403065.6921	2311910.891
59	403064.2468	2311908.205
60	403061.9651	2311903.642
61	403060.2594	2311899.843
62	403058.8128	2311895.752
63	403056.8823	2311889.434
64	403055.9473	2311885.922
65	403055.2527	2311882.3
66	403054.4373	2311877
67	403053.021	2311871.108
68	403051.9038	2311865.097
69	403051.5016	2311858.764
70	403051.5016	2311854.903
71	403052.0002	2311847.859
72	403053.5195	2311840.713
73	403054.782	2311836.364
74	403053.7809	2311831.016
75	403053.4298	2311828.032
76	403053.1445	2311824.624
77	403052.9691	2311821.114
78	403053.3011	2311812.893
79	403052.8158	2311809.639
80	403052.5546	2311804.533

81	403052.7702	2311799.854
82	403053.8232	2311788.446
83	403054.3567	2311784.442
84	403055.2224	2311780.406
85	403058.0304	2311769.525
86	403059.2682	2311765.365
87	403059.569	2311757.664
88	403057.2006	2311753.003
89	403054.7527	2311747.348
90	403052.9428	2311741.223
91	403051.3194	2311736.541
92	403048.9763	2311726.755
93	403048.0988	2311720.261
94	403047.76	2311716.904
95	403047.6403	2311713.445
96	403047.8161	2311709.218
97	403048.1671	2311705.006
98	403048.584	2311701.502
99	403049.2572	2311697.952
100	403047.8159	2311685.89
101	403048.0439	2311679.719
102	403048.7988	2311675.181
103	403045.784	2311669.166
104	403043.5987	2311662.793
105	403042.3702	2311658.229
106	403041.5797	2311654.273
107	403037.234	2311648.134
108	403035.505	2311645.35
109	403033.3615	2311641.201
110	403031.5437	2311636.716
111	403030.3151	2311633.206
112	403028.8999	2311628.404
113	403027.9344	2311623.344
114	403027.2324	2311618.254
115	403026.5093	2311611.583
116	403025.5722	2311607.741
117	403024.5066	2311601.87
118	403024.1225	2311595.68
119	403024.3767	2311590.645
120	403025.1507	2311585.502
121	403026.9058	2311576.902
122	403027.9297	2311572.785
123	403029.3384	2311568.632
124	403031.0881	2311564.133
125	403034.0256	2311552.118
126	403035.3679	2311546.475
127	403036.8083	2311536.945
128	403034.9664	2311533.897
129	403031.7158	2311527.534
130	403029.5911	2311521.559
131	403026.081	2311509.274

132	403022.1398	2311492.277
133	403017.8913	2311476.918
134	403017.0763	2311473.511
135	403016.4842	2311469.988
136	403014.7292	2311456.65
137	403014.4091	2311453.4
138	403014.2942	2311450.01
139	403012.9273	2311447.182
140	403008.0145	2311435.209
141	403006.2209	2311421.929
142	403007.6811	2311389.7
143	403008.3893	2311383.346
144	403009.9419	2311376.91
145	403018.7172	2311348.829
146	403020.3156	2311344.434
147	403024.0109	2311335.566
148	403021.212	2311329.835
149	403018.8232	2311324.051
150	403017.105	2311317.811
151	403014.9988	2311307.632
152	403014.4715	2311304.623
153	403013.076	2311289.381
154	403012.89	2311285.034
155	403013.299	2311278.652
156	403014.5509	2311272.137
157	403018.4122	2311257.395
158	403020.4921	2311251.159
159	403023.4576	2311245.038
160	403028.0888	2311236.933
161	403030.0509	2311232.778
162	403031.03	2311226.415
163	403030.4621	2311206.829
164	403030.6295	2311201.013
165	403031.2085	2311196.547
166	403035.7717	2311170.572
167	403036.8728	2311165.729
168	403030.1999	2311140.636
169	403031.6928	2311128.509
170	403033.7989	2311120.085
171	403037.5846	2311109.851
172	403041.6117	2311101.797
173	403046.1042	2311088.319
174	403050.2372	2311079.13
175	403052.9263	2311076.441
176	403046.009	2311062.607
177	403041.056	2311041.626
178	403031.9845	2311030.145
179	403028.296	2311019.424
180	403015.838	2311003.468
181	403011.9882	2310996.31
182	403006.0095	2310988.023

183	402998.5303	2310973.653
184	402989.2932	2310966.263
185	402977.2612	2310956.125
186	402970.9844	2310950.119
187	402959.8251	2310937.366
188	402929.5021	2310922.204
189	402886.1698	2310907.235
190	402881.7389	2310905.463
191	402877.34	2310903.205
192	402866.9902	2310895.265
193	402858.7092	2310884.575
194	402843.172	2310854.542
195	402841.0207	2310849.767
196	402839.3141	2310844.624
197	402830.3101	2310811.609
198	402821.2609	2310802.851
199	402794.9425	2310792.199
200	402791.7707	2310790.785
201	402788.5895	2310789.098
202	402783.5509	2310785.767
203	402778.76	2310781.707
204	402756.7837	2310760.576
205	402752.0745	2310755.363
206	402747.9825	2310749.336
207	402745.9497	2310745.435
208	402724.8183	2310700.214
209	402698.6747	2310639.811
210	402665.7383	2310586.959
211	402636.0455	2310548.783
212	402631.9104	2310545.681
213	402625.7296	2310544.875
214	402618.3894	2310543.351
215	402611.1045	2310540.674
216	402590.8185	2310531.376
217	402586.5764	2310529.185
218	402576.2267	2310521.245
219	402567.9456	2310510.555
220	402565.8564	2310506.524
221	402564.0917	2310502.224
222	402557.6893	2310484.297
223	402544.9973	2310464.984
224	402520.8021	2310442.567
225	402515.712	2310437.089
226	402511.3145	2310430.679
227	402508.1554	2310424.157
228	402505.8795	2310417.019
229	402502.1406	2310412.079
230	402494.1015	2310401.964
231	402491.2218	2310399.805
232	402473.0488	2310389.628
233	402465.3289	2310384.298

234	402458.9195	2310377.926
235	402436.9432	2310351.724
236	402434.2978	2310348.276
237	402431.8616	2310344.465
238	402429.9056	2310340.72
239	402428.2106	2310336.693
240	402420.6467	2310316.269
241	402402.3301	2310278.84
242	402400.6193	2310274.93
243	402399.1851	2310270.719
244	402381.435	2310209.861
245	402364.967	2310148.158
246	402343.2186	2310092.982
247	402329.8344	2310054.737
248	402328.4372	2310049.987
249	402327.4715	2310044.926
250	402320.7096	2309995.902
251	402320.3578	2309992.491
252	402320.2322	2309988.947
253	402320.2322	2309954.945
254	402307.1478	2309915.692
255	402288.3863	2309892.402
256	402286.0926	2309889.319
257	402283.944	2309885.921
258	402281.9384	2309882.07
259	402280.2114	2309877.926
260	402260.771	2309824.676
261	402259.7281	2309821.492
262	402258.8742	2309818.161
263	402249.1539	2309773.997
264	402248.2779	2309768.653
265	402247.9641	2309763.056
266	402248.2869	2309757.384
267	402245.7111	2309753.63
268	402234.3504	2309736.491
269	402232.7341	2309733.862
270	402216.2519	2309705.123
271	402212.3995	2309696.672
272	402210.0661	2309687.334
273	402205.4173	2309656.271
274	402205.0041	2309652.577
275	402204.8567	2309648.737
276	402205.0188	2309644.678
277	402205.2769	2309641.452
278	402204.3001	2309635.509
279	402204.0115	2309630.142
280	402204.4782	2309617.88
281	402205.0084	2309612.374
282	402207.1215	2309598.427
283	402209.368	2309589.39
284	402213.3664	2309580.602

285	402220.135	2309569.155
286	402214.6732	2309560.962
287	402212.9438	2309558.178
288	402210.2077	2309552.685
289	402208.083	2309546.711
290	402203.4058	2309530.341
291	402198.2309	2309522.343
292	402191.8879	2309508.078
293	402190.0649	2309494.692
294	402190.177	2309491.491
295	402185.1259	2309479.339
296	402183.3029	2309465.953
297	402183.5059	2309461.454
298	402184.124	2309456.848
299	402184.9638	2309452.229
300	402181.932	2309442.88
301	402180.7673	2309432.144
302	402181.3518	2309424.52
303	402183.1298	2309416.816
304	402184.0729	2309413.83
305	402179.7489	2309400.138
306	402165.624	2309394.294
307	402161.7701	2309392.674
308	402157.9246	2309390.67
309	402148.9192	2309384.024
310	402141.3197	2309375.263
311	402134.9803	2309365.966
312	402132.9545	2309362.742
313	402128.3863	2309352.182
314	402127.2238	2309345.977
315	402123.3245	2309343.083
316	402118.2217	2309338.628
317	402113.5729	2309333.979
318	402109.2692	2309329.073
319	402105.4842	2309323.438
320	402099.8273	2309312.731
321	402098.2656	2309309.151
322	402090.9039	2309304.652
323	402085.47	2309301.204
324	402081.7621	2309298.606
325	402076.2681	2309294.38
326	402071.6969	2309290.4
327	402067.4847	2309285.742
328	402051.7672	2309266.004
329	402033.5368	2309249.232
330	402028.3643	2309243.693
331	402023.9182	2309237.223
332	402017.4539	2309225.912
333	402011.1257	2309215.628
334	402005.3979	2309202.338
335	402003.575	2309188.952

336	402003.7654	2309184.592
337	402004.3495	2309180.106
338	402006.8853	2309165.737
339	402009.1386	2309157.329
340	402012.9301	2309149.133
341	402020.2645	2309139.4
342	402024.1579	2309136.178
343	402019.8594	2309126.826
344	402017.5264	2309116.928
345	402014.9907	2309097.487
346	402014.6765	2309094.27
347	402014.5632	2309090.904
348	402014.7101	2309087.074
349	402015.1551	2309083.164
350	402016.8456	2309072.176
351	402019.0905	2309063.206
352	402023.073	2309054.465
353	402028.2767	2309047.084
354	402032.3706	2309038.406
355	402038.4443	2309030.028
356	402040.7657	2309027.872
357	402040.7657	2309020.749
358	402040.7657	2309003.303
359	402039.0162	2308999.107
360	402031.5443	2308976.832
361	402021.4489	2308943.963
362	402020.5435	2308940.605
363	402014.6269	2308915.248
364	402013.6247	2308909.462
365	402011.9341	2308894.67
366	402011.6048	2308888.891
367	402011.7175	2308885.505
368	402012.5627	2308872.826
369	402013	2308868.769
370	402013.7753	2308864.673
371	402024.5043	2308818.578
372	402025.762	2308807.258
373	402027.8754	2308779.079
374	402025.3591	2308756.432
375	402015.7785	2308715.898
376	402009.2113	2308697.955
377	401992.0862	2308678.722
378	401984.9591	2308671.595
379	401978.3921	2308667.27
380	401963.568	2308662.974
381	401959.7004	2308663.541
382	401956.4013	2308665.191
383	401950.3566	2308669.12
384	401935.8101	2308681.128
385	401910.8101	2308687.827
386	401885.8102	2308681.128

387	401867.5089	2308662.827
388	401860.8101	2308637.827
389	401867.5089	2308612.827
390	401874.5002	2308601.762
391	401891.6731	2308585.32
392	401896.3668	2308582.68
393	401903.8177	2308577.959
394	401906.9606	2308576.121
395	401920.1398	2308569.506
396	401926.1144	2308566.988
397	401932.6388	2308565.177
398	401947.008	2308562.219
399	401952.05	2308561.447
400	401957.2721	2308561.174
401	401970.7959	2308561.174
402	401977.8089	2308561.668
403	401984.9663	2308563.186
404	402014.1273	2308571.638
405	402019.8276	2308573.672
406	402025.4068	2308576.445
407	402045.2789	2308589.427
408	402049.3508	2308592.413
409	402053.2762	2308595.945
410	402065.1096	2308607.778
411	402091.3459	2308636.638
412	402094.6877	2308640.742
413	402097.7105	2308645.368
414	402099.7629	2308649.319
415	402101.5039	2308653.53
416	402112.4921	2308683.959
417	402114.1531	2308689.538
418	402125.1412	2308736.027
419	402125.7537	2308739.025
420	402126.1948	2308742.114
421	402129.5757	2308772.543
422	402129.887	2308778.164
423	402129.7444	2308781.97
424	402127.2087	2308815.78
425	402125.3495	2308832.809
426	402124.9159	2308835.856
427	402113.8623	2308883.724
428	402113.5982	2308887.684
429	402114.4322	2308894.981
430	402119.2852	2308915.78
431	402128.3149	2308945.224
432	402134.2126	2308962.917
433	402138.45	2308972.804
434	402141.4728	2308982.452
435	402142.5657	2308992.856
436	402142.5657	2309001.308
437	402142.5657	2309020.749

438	402142.5657	2309035.963
439	402142.4527	2309039.323
440	402142.099	2309042.84
441	402139.5632	2309061.436
442	402137.3302	2309070.863
443	402133.2106	2309080.008
444	402127.1369	2309088.387
445	402122.7426	2309092.421
446	402124.7152	2309095.123
447	402132.3654	2309105.18
448	402136.2022	2309113.507
449	402138.5618	2309122.691
450	402141.0977	2309138.751
451	402141.5566	2309142.642
452	402141.7205	2309146.69
453	402140.0181	2309159.626
454	402134.9012	2309172.14
455	402127.408	2309184.355
456	402121.5141	2309191.843
457	402126.346	2309196.493
458	402128.9479	2309199.507
459	402142.9936	2309217.146
460	402148.076	2309220.287
461	402155.6679	2309223.379
462	402158.8169	2309224.791
463	402161.9135	2309226.437
464	402166.6713	2309229.558
465	402171.1934	2309233.307
466	402177.5328	2309239.224
467	402182.5411	2309244.643
468	402186.8836	2309250.984
469	402191.1787	2309260.668
470	402192.6605	2309263.898
471	402205.6503	2309273.258
472	402213.9314	2309283.949
473	402217.2958	2309290.996
474	402219.6208	2309298.734
475	402220.8887	2309304.651
476	402238.7207	2309310.883
477	402252.8909	2309316.217
478	402263.2407	2309324.158
479	402271.5217	2309334.848
480	402276.2864	2309346.076
481	402278.2944	2309358.121
482	402279.0705	2309376.19
483	402282.0751	2309386.125
484	402283.0458	2309389.828
485	402286.4267	2309405.043
486	402287.3196	2309410.442
487	402287.6387	2309416.084
488	402287.0541	2309423.708

489	402290.8872	2309433.972
490	402292.7102	2309447.358
491	402291.0077	2309460.294
492	402291.6891	2309470.179
493	402292.5344	2309480.322
494	402294.3433	2309483.611
495	402297.0795	2309489.103
496	402299.2042	2309495.078
497	402303.7832	2309511.104
498	402307.8282	2309517.172
499	402309.5577	2309519.956
500	402311.8939	2309524.519
501	402319.5011	2309541.424
502	402322.7929	2309551.455
503	402323.9842	2309562.311
504	402323.885	2309565.486
505	402323.0398	2309579.01
506	402321.9649	2309586.655
507	402319.6778	2309594.284
508	402313.7611	2309609.498
509	402312.2591	2309612.966
510	402310.4029	2309616.499
511	402306.2913	2309623.456
512	402306.4101	2309627.686
513	402307.2133	2309632.804
514	402307.5019	2309638.172
515	402307.3398	2309642.231
516	402306.9601	2309646.977
517	402309.3265	2309662.789
518	402320.2731	2309681.875
519	402327.5592	2309692.963
520	402336.2758	2309703.423
521	402338.8744	2309706.827
522	402341.2543	2309710.558
523	402344.1898	2309716.528
524	402346.3978	2309723.055
525	402350.624	2309739.115
526	402351.8583	2309745.435
527	402352.2998	2309752.068
528	402351.9769	2309757.741
529	402351.0342	2309763.292
530	402357.5637	2309792.959
531	402372.9487	2309835.101
532	402392.1755	2309858.968
533	402394.4691	2309862.051
534	402396.6176	2309865.449
535	402398.9249	2309869.959
536	402400.8249	2309874.803
537	402419.4202	2309930.589
538	402421.3397	2309938.387
539	402422.0323	2309946.685

540	402422.0323	2309985.454
541	402427.6239	2310025.994
542	402438.2987	2310056.595
543	402460.7484	2310113.551
544	402462.5756	2310119.101
545	402479.3284	2310181.924
546	402495.6894	2310238.019
547	402513.2091	2310273.82
548	402515.2216	2310278.515
549	402520.6102	2310293.065
550	402530.9249	2310305.363
551	402543.9194	2310312.64
552	402547.0484	2310314.545
553	402549.5901	2310316.331
554	402563.1137	2310326.474
555	402570.2399	2310332.983
556	402574.2201	2310338.304
557	402578.5448	2310341.392
558	402585.43	2310348.622
559	402591.3466	2310356.229
560	402593.3462	2310358.989
561	402595.2495	2310362.029
562	402598.4085	2310368.551
563	402600.6844	2310375.689
564	402618.7266	2310394.517
565	402622.9166	2310398.9
566	402626.6708	2310403.901
567	402646.1114	2310433.485
568	402649.744	2310440.019
569	402651.5088	2310444.319
570	402658.3358	2310446.466
571	402667.9182	2310448.691
572	402677.2029	2310452.857
573	402679.8415	2310454.492
574	402702.5787	2310471.432
575	402707.6204	2310475.766
576	402712.2167	2310480.903
577	402747.7169	2310526.546
578	402750.7372	2310530.875
579	402787.0826	2310589.197
580	402789.3505	2310593.238
581	402817.3579	2310657.785
582	402834.1682	2310693.758
583	402842.2399	2310701.52
584	402868.6367	2310712.204
585	402871.8084	2310713.618
586	402874.9896	2310715.305
587	402880.0906	2310718.682
588	402884.9365	2310722.809
589	402911.1392	2310748.166
590	402915.7835	2310753.332

591	402919.823	2310759.293
592	402922.6739	2310765.058
593	402924.8489	2310771.351
594	402936.1197	2310812.678
595	402938.6949	2310817.677
596	402965.8985	2310827.074
597	402968.9703	2310828.25
598	402972.0414	2310829.658
599	403014.3034	2310850.789
600	403016.9903	2310852.235
601	403023.736	2310856.907
602	403029.8464	2310862.797
603	403041.0369	2310875.587
604	403046.5236	2310878.349
605	403050.3555	2310880.494
606	403065.0981	2310889.621
607	403071.5892	2310894.404
608	403087.7357	2310908.444
609	403094.2429	2310915.283
610	403115.1653	2310941.912
611	403126.5718	2310952.748
612	403129.8021	2310956.848
613	403131.655	2310941.562
614	403137.9904	2310922.578
615	403152.6185	2310906.617
616	403159.6388	2310901.703
617	403163.312	2310899.363
618	403188.3119	2310892.664
619	403213.3119	2310899.363
620	403221.2375	2310905.036
621	403226.8537	2310909.95
622	403237.2293	2310922.578
623	403243.1886	2310939.011
624	403245.9969	2310955.157
625	403248.0211	2310970.327
626	403250.1762	2310978.64
627	403255.768	2310987.427
628	403263.5182	2311011.688
629	403265.6244	2311052.406
630	403265.2407	2311061.685
631	403261.7305	2311087.66
632	403257.8713	2311101.271
633	403252.2552	2311113.907
634	403249.8659	2311118.6
635	403244.9757	2311125.609
636	403231.6675	2311141.579
637	403216.9139	2311161.027
638	403208.6734	2311171.527
639	403194.3571	2311183.937
640	403191.3027	2311186.623
641	403183.3346	2311195.885

642	403167.89	2311209.926
643	403159.6067	2311216.026
644	403147.6723	2311223.046
645	403132.893	2311227.116
646	403132.7959	2311233.403
647	403132.3509	2311237.313
648	403129.5427	2311255.566
649	403127.9385	2311262.585
650	403125.2608	2311269.561
651	403119.2936	2311282.197
652	403117.4612	2311285.716
653	403115.2646	2311289.56
654	403120.0577	2311300.255
655	403122.6174	2311306.549
656	403124.3782	2311313.371
657	403126.8353	2311326.709
658	403127.4548	2311331.214
659	403127.6776	2311335.93
660	403127.388	2311341.304
661	403126.5018	2311346.808
662	403124.0447	2311358.04
663	403122.894	2311362.364
664	403121.3051	2311366.74
665	403115.1851	2311381.428
666	403109.0609	2311401.025
667	403110.328	2311405.956
668	403114.7434	2311416.019
669	403116.9715	2311427.179
670	403117.3225	2311431.392
671	403117.4983	2311435.618
672	403117.2577	2311440.561
673	403116.4198	2311449.15
674	403116.9519	2311453.195
675	403120.5704	2311466.276
676	403124.3475	2311482.649
677	403125.6092	2311487.065
678	403132.2782	2311498.103
679	403135.8502	2311505.243
680	403138.0922	2311512.079
681	403140.0228	2311519.802
682	403141.1404	2311525.814
683	403141.5426	2311532.147
684	403140.8963	2311540.16
685	403138.9306	2311548.242
686	403137.3324	2311553.037
687	403135.7056	2311563.799
688	403134.8932	2311567.981
689	403133.1792	2311575.18
690	403130.5865	2311586.415
691	403129.7025	2311589.731
692	403127.9475	2311595.523

693	403129.2887	2311599.951
694	403135.2559	2311610.13
695	403137.5498	2311614.528
696	403139.3427	2311618.93
697	403144.5516	2311626.743
698	403148.7294	2311636.067
699	403151.0354	2311646.359
700	403155.8663	2311659.341
701	403157.6893	2311672.727
702	403157.6893	2311675.887
703	403155.9868	2311688.823
704	403154.8003	2311691.847
705	403155.2322	2311698.176
706	403153.5297	2311711.112
707	403152.0274	2311714.898
708	403153.3943	2311717.588
709	403155.2773	2311721.745
710	403156.6813	2311725.255
711	403158.0512	2311729.136
712	403159.1462	2311733.282
713	403160.3747	2311738.898
714	403161.2554	2311744.304
715	403161.9575	2311750.797
716	403162.2524	2311756.269
717	403162.1533	2311759.444
718	403161.5998	2311765.73
719	403161.9015	2311771.011
720	403161.2092	2311779.302
721	403159.1011	2311787.661
722	403157.7493	2311791.567
723	403156.2617	2311796.277
724	403155.2324	2311800.266
725	403156.4606	2311811.202
726	403156.2394	2311815.901
727	403157.3723	2311823.679
728	403157.8647	2311830.683
729	403157.7047	2311834.68
730	403157.2152	2311838.788
731	403156.6099	2311842.541
732	403156.0664	2311848.385
733	403155.6051	2311851.949
734	403154.8522	2311855.664
735	403158.3235	2311859.09
736	403164.1153	2311864.004
737	403169.311	2311869.108
738	403173.8788	2311875.103
739	403180.3725	2311885.107
740	403183.6823	2311891.046
741	403185.3374	2311894.948
742	403188.4965	2311903.372
743	403190.8768	2311912.002

744	403191.7375	2311921.245
745	403191.5317	2311928.089
746	403192.1498	2311931.612
747	403193.9131	2311939.112
748	403194.5455	2311947.044
749	403193.5254	2311957.093
750	403191.4158	2311963.948
751	403190.737	2311969.106
752	403189.2103	2311972.952
753	403189.1732	2311978.749
754	403188.8454	2311982.116
755	403189.9338	2311987.353
756	403191.5326	2311992.441
757	403194.5162	2312004.024
758	403195.5203	2312008.926
759	403196.0595	2312014.135
760	403196.586	2312024.49
761	403196.4185	2312031.898
762	403195.7045	2312036.849
763	403194.1249	2312044.922
764	403192.2957	2312051.703
765	403189.4512	2312058.4
766	403186.1166	2312064.893
767	403181.6372	2312072.065
768	403177.8431	2312076.569
769	403176.2814	2312084.404
770	403175.4154	2312091.661
771	403174.1959	2312102.636
772	403171.6737	2312110.09
773	403171.5087	2312113.994
774	403170.7287	2312120.926
775	403168.9423	2312127.94
776	403166.8363	2312134.258
777	403165.6023	2312137.566
778	403164.0742	2312140.927
779	403162.435	2312144.205
780	403165.2808	2312147.94
781	403170.897	2312156.715
782	403176.4452	2312168.524
783	403178.7034	2312179.403
784	403179.7563	2312190.635
785	403179.9784	2312195.386
786	403179.45	2312202.636
787	403177.832	2312210.011
788	403175.726	2312217.031
789	403173.7423	2312222.476
790	403170.6664	2312228.979
791	403161.9782	2312227.121
792	403156.2896	2312224.403
793	403149.1523	2312222.199
794	403138.2499	2312220.255

795	403135.1486	2312219.132
796	403123.1551	2312217.672
797	403118.0578	2312217.932

**Прибрежная защитная полоса приток 36 реки Сарги на
территории Нижегородской области
Система координат – МСК 52**

Номер и координаты характерных точек водоохранной зоны		
№ точки на картографическом материале	X, м	Y, м
1	403091.1619	2312240.969
2	403084.6634	2312249.438
3	403080.7736	2312256.233
4	403077.0673	2312256.979
5	403067.7332	2312251.277
6	403067.1931	2312246.551
7	403064.2942	2312230.929
8	403063.7923	2312227.309
9	403063.6075	2312223.467
10	403064.9695	2312213.118
11	403069.0871	2312203.017
12	403074.4611	2312195.751
13	403080.3068	2312190.689
14	403078.5991	2312187.631
15	403072.6319	2312175.346
16	403070.7717	2312170.855
17	403067.6127	2312161.729
18	403065.966	2312155.277
19	403065.3627	2312148.35
20	403065.3627	2312140.277
21	403065.5575	2312136.333
22	403066.1569	2312132.256
23	403067.561	2312125.235
24	403069.3519	2312118.98
25	403072.2463	2312112.806
26	403076.8071	2312105.194
27	403080.184	2312100.809
28	403080.3173	2312097.656
29	403081.1716	2312090.955
30	403083.2059	2312084.194
31	403083.3711	2312078.913
32	403083.7058	2312075.84
33	403084.4077	2312071.101
34	403085.2879	2312066.802
35	403086.6639	2312062.487
36	403087.5394	2312054.994
37	403089.1426	2312045.793
38	403092.956	2312036.812
39	403099.3831	2312026.847
40	403101.5341	2312023.859
41	403104.041	2312020.965

42	403103.1693	2312017.416
43	403100.0578	2312009.072
44	403098.8048	2312005.106
45	403097.7517	2312001.069
46	403096.7805	2311996.054
47	403096.4273	2311990.745
48	403096.6114	2311981.311
49	403093.808	2311971.606
50	403093.0927	2311964.068
51	403094.4547	2311953.719
52	403098.5723	2311943.618
53	403098.8922	2311937.531
54	403098.5334	2311932.126
55	403094.5395	2311928.949
56	403090.9361	2311925.983
57	403086.1973	2311921.595
58	403083.1074	2311918.397
59	403080.2534	2311914.714
60	403076.0413	2311908.571
61	403074.3524	2311905.891
62	403070.9092	2311899.17
63	403069.5447	2311896.13
64	403068.3764	2311892.83
65	403066.4458	2311886.512
66	403065.6692	2311883.576
67	403064.2743	2311875.176
68	403062.7226	2311868.683
69	403061.8287	2311863.874
70	403061.5016	2311858.764
71	403061.5016	2311854.903
72	403061.9006	2311849.268
73	403063.1232	2311843.501
74	403064.4479	2311838.938
75	403065.0393	2311835.815
76	403063.7123	2311829.847
77	403063.3612	2311826.863
78	403062.9566	2311820.615
79	403063.2917	2311813.03
80	403062.767	2311808.653
81	403062.5546	2311804.533
82	403062.7278	2311800.773
83	403063.7809	2311789.365
84	403064.2077	2311786.162
85	403064.9052	2311782.905
86	403067.7133	2311772.024
87	403069.3363	2311766.691
88	403069.2238	2311763.289
89	403069.524	2311758.397
90	403066.1154	2311748.472
91	403064.1571	2311743.948
92	403062.6941	2311739.007

93	403062.0171	2311736.028
94	403060.6708	2311732.981
95	403058.8862	2311725.416
96	403058.0087	2311718.922
97	403057.6403	2311713.445
98	403057.7815	2311710.049
99	403058.1325	2311705.837
100	403059.0085	2311700.168
101	403059.2984	2311696.689
102	403057.8159	2311685.89
103	403058.0335	2311680.173
104	403059.2973	2311672.576
105	403057.3282	2311670.011
106	403055.021	2311665.335
107	403053.2549	2311660.193
108	403052.0264	2311655.63
109	403050.9961	2311650.473
110	403048.7136	2311647.325
111	403045.5545	2311642.587
112	403042.4505	2311637.031
113	403040.9822	2311633.412
114	403039.7536	2311629.902
115	403038.6214	2311626.061
116	403037.8406	2311621.978
117	403037.1387	2311616.888
118	403036.3852	2311609.872
119	403035.2874	2311605.372
120	403034.435	2311600.674
121	403034.1225	2311595.68
122	403034.3258	2311591.652
123	403034.9487	2311587.502
124	403036.7038	2311578.902
125	403037.523	2311575.608
126	403038.6586	2311572.257
127	403040.5471	2311567.4
128	403041.4472	2311564.43
129	403043.7696	2311554.366
130	403045.1929	2311548.384
131	403047.2185	2311534.985
132	403043.5257	2311528.726
133	403040.9234	2311523.632
134	403039.2064	2311518.812
135	403035.6962	2311506.526
136	403031.8398	2311489.835
137	403027.5294	2311474.252
138	403026.3987	2311468.684
139	403024.6437	2311455.345
140	403024.2942	2311450.01
141	403021.6097	2311442.221
142	403017.6795	2311432.642
143	403016.2208	2311421.929

144	403017.6701	2311390.17
145	403018.2366	2311385.087
146	403019.4867	2311379.893
147	403028.262	2311351.812
148	403029.5464	2311348.281
149	403034.9802	2311335.239
150	403030.1977	2311325.447
151	403028.2866	2311320.819
152	403026.8976	2311315.785
153	403024.7915	2311305.606
154	403024.0926	2311300.812
155	403023.0395	2311288.527
156	403022.89	2311285.034
157	403023.2172	2311279.929
158	403024.2246	2311274.671
159	403028.0859	2311259.928
160	403029.7498	2311254.94
161	403032.14	2311249.999
162	403036.9648	2311241.556
163	403039.7137	2311235.735
164	403041.0521	2311227.035
165	403040.458	2311206.539
166	403040.5918	2311201.881
167	403041.0576	2311198.277
168	403045.6208	2311172.302
169	403046.5017	2311168.428
170	403047.8024	2311164.51
171	403045.5589	2311160.636
172	403040.1999	2311140.636
173	403041.3943	2311130.934
174	403043.5004	2311122.51
175	403046.5289	2311114.323
176	403050.8738	2311105.633
177	403055.5911	2311091.481
178	403058.8974	2311084.13
179	403064.9408	2311078.087
180	403054.9533	2311058.135
181	403050.7303	2311040.246
182	403047.0011	2311033.428
183	403040.6448	2311025.145
184	403037.694	2311016.006
185	403035.9389	2311011.18
186	403024.4982	2310998.468
187	403020.2952	2310990.635
188	403014.6698	2310983.023
189	403006.4399	2310967.174
190	402995.5401	2310958.455
191	402983.6181	2310948.404
192	402978.5102	2310943.534
193	402966.056	2310929.301
194	402933.3874	2310912.967

195	402889.4351	2310897.783
196	402885.8903	2310896.365
197	402882.34	2310894.545
198	402874.0601	2310888.193
199	402867.3695	2310879.575
200	402852.0618	2310849.962
201	402850.3408	2310846.143
202	402848.9618	2310841.993
203	402839.2359	2310806.33
204	402826.8166	2310794.312
205	402798.6943	2310782.929
206	402793.5895	2310780.437
207	402789.5586	2310777.773
208	402785.6911	2310774.499
209	402763.7149	2310753.368
210	402759.9474	2310749.197
211	402756.6428	2310744.336
212	402755.0093	2310741.201
213	402733.8779	2310695.981
214	402707.5567	2310635.156
215	402673.9506	2310581.229
216	402643.1169	2310541.586
217	402635.8088	2310536.105
218	402627.0229	2310534.959
219	402621.1508	2310533.74
220	402615.2711	2310531.583
221	402594.9851	2310522.285
222	402591.5764	2310520.525
223	402583.2966	2310514.173
224	402576.6059	2310505.555
225	402574.9345	2310502.33
226	402573.5091	2310498.861
227	402566.704	2310479.806
228	402552.6861	2310458.475
229	402527.5983	2310435.231
230	402523.5263	2310430.849
231	402519.9747	2310425.679
232	402517.4475	2310420.462
233	402515.6075	2310414.703
234	402514.1989	2310408.787
235	402509.1516	2310404.948
236	402502.5739	2310396.689
237	402496.6891	2310391.405
238	402477.9348	2310380.903
239	402471.7567	2310376.638
240	402466.5813	2310371.5
241	402444.6051	2310345.298
242	402442.4888	2310342.539
243	402440.5218	2310339.465
244	402438.957	2310336.469
245	402437.5882	2310333.219

246	402429.8497	2310312.325
247	402411.3122	2310274.445
248	402409.9437	2310271.316
249	402408.7851	2310267.919
250	402391.035	2310207.061
251	402374.4811	2310145.026
252	402352.522	2310089.315
253	402339.2763	2310051.443
254	402338.1586	2310047.643
255	402337.3777	2310043.56
256	402330.6158	2309994.536
257	402330.2322	2309988.947
258	402330.2322	2309953.322
259	402316.0651	2309910.821
260	402296.1739	2309886.128
261	402294.3389	2309883.662
262	402292.6043	2309880.921
263	402290.9998	2309877.84
264	402289.6049	2309874.497
265	402270.1645	2309821.246
266	402268.6404	2309816.012
267	402258.9201	2309771.848
268	402258.2193	2309767.572
269	402257.964	2309763.056
270	402258.2223	2309758.518
271	402258.977	2309754.061
272	402255.1879	2309749.514
273	402252.4276	2309745.791
274	402242.7073	2309730.999
275	402224.9264	2309700.148
276	402221.8445	2309693.387
277	402219.9559	2309685.853
278	402215.3072	2309654.791
279	402214.9667	2309651.702
280	402214.8873	2309647.172
281	402215.3603	2309640.808
282	402214.2462	2309634.473
283	402214.0114	2309630.142
284	402214.4695	2309618.296
285	402214.8955	2309613.872
286	402217.0086	2309599.925
287	402218.8059	2309592.695
288	402222.0267	2309585.602
289	402229.4163	2309573.106
290	402231.1201	2309568.725
291	402229.5685	2309565.277
292	402222.9937	2309555.415
293	402219.4152	2309548.784
294	402217.6982	2309543.964
295	402212.6114	2309526.16
296	402206.6266	2309516.911

297	402201.5474	2309505.49
298	402200.0649	2309494.692
299	402200.2061	2309491.295
300	402198.7825	2309486.404
301	402194.7854	2309476.752
302	402193.3029	2309465.953
303	402193.4653	2309462.353
304	402193.9627	2309458.637
305	402195.3335	2309451.098
306	402191.7145	2309440.806
307	402190.7672	2309432.144
308	402191.235	2309426.045
309	402192.6658	2309419.828
310	402194.4308	2309414.238
311	402189.2847	2309397.126
312	402188.0259	2309391.942
313	402169.1114	2309384.922
314	402166.0282	2309383.625
315	402162.9246	2309382.01
316	402155.7202	2309376.693
317	402149.5819	2309369.63
318	402143.2425	2309360.332
319	402141.6148	2309357.742
320	402137.9603	2309349.294
321	402136.6338	2309342.176
322	402134.6786	2309338.551
323	402129.4123	2309335.15
324	402125.2927	2309331.557
325	402120.6439	2309326.909
326	402117.201	2309322.984
327	402114.1444	2309318.438
328	402108.6856	2309308.091
329	402106.4102	2309302.875
330	402103.7255	2309300.768
331	402096.1183	2309296.119
332	402090.8387	2309292.767
333	402087.8593	2309290.68
334	402082.3653	2309286.454
335	402078.7084	2309283.27
336	402075.3076	2309279.513
337	402059.1076	2309259.169
338	402040.3073	2309241.873
339	402036.1693	2309237.442
340	402032.5784	2309232.223
341	402026.0557	2309220.809
342	402019.6422	2309210.387
343	402015.0575	2309199.751
344	402013.5749	2309188.952
345	402013.7274	2309185.464
346	402014.1974	2309181.844
347	402016.7332	2309167.475

348	402018.5358	2309160.748
349	402021.5903	2309154.133
350	402027.4579	2309146.346
351	402035.3339	2309139.9
352	402037.9163	2309138.286
353	402035.7144	2309135.454
354	402032.5784	2309130.794
355	402029.3314	2309123.62
356	402027.4425	2309115.634
357	402024.9068	2309096.194
358	402024.5632	2309090.904
359	402024.6808	2309087.84
360	402025.0389	2309084.685
361	402026.7293	2309073.696
362	402028.5253	2309066.521
363	402031.7332	2309059.465
364	402035.8963	2309053.56
365	402041.0309	2309043.406
366	402045.8898	2309036.703
367	402050.7657	2309032.232
368	402050.7657	2309020.749
369	402050.7657	2309001.308
370	402049.0013	2308997.134
371	402047.7931	2308993.956
372	402041.0311	2308973.67
373	402031.0094	2308941.031
374	402024.3653	2308912.976
375	402023.56	2308908.327
376	402021.8694	2308893.535
377	402021.6048	2308888.891
378	402022.5406	2308873.491
379	402022.8904	2308870.246
380	402023.5149	2308866.94
381	402034.3778	2308820.27
382	402035.7206	2308808.185
383	402037.9169	2308778.899
384	402035.2308	2308754.723
385	402025.3736	2308713.019
386	402017.9471	2308692.728
387	401999.3621	2308671.856
388	401991.3098	2308663.804
389	401982.6288	2308658.087
390	401964.988	2308652.974
391	401961.4389	2308652.974
392	401956.4004	2308654.011
393	401951.4246	2308656.499
394	401944.9069	2308660.735
395	401940.7959	2308664.301
396	401930.8101	2308672.468
397	401910.8101	2308677.827
398	401890.8102	2308672.468

399	401876.1691	2308657.827
400	401870.8101	2308637.827
401	401876.1691	2308617.827
402	401882.9348	2308607.134
403	401896.6731	2308593.981
404	401901.4954	2308591.269
405	401909.17	2308586.406
406	401912.7786	2308584.367
407	401924.6119	2308578.45
408	401929.3916	2308576.436
409	401934.6553	2308574.972
410	401949.0245	2308572.014
411	401953.0581	2308571.396
412	401957.2721	2308571.174
413	401970.7959	2308571.174
414	401976.4063	2308571.569
415	401982.1823	2308572.79
416	402011.3433	2308581.243
417	402015.9037	2308582.87
418	402020.4068	2308585.106
419	402039.7789	2308597.778
420	402043.0365	2308600.168
421	402046.2051	2308603.016
422	402058.0384	2308614.85
423	402083.936	2308643.353
424	402086.6095	2308646.637
425	402089.0502	2308650.368
426	402090.6921	2308653.529
427	402092.0984	2308656.926
428	402103.0866	2308687.355
429	402104.4213	2308691.839
430	402115.4094	2308738.327
431	402116.256	2308743.219
432	402119.6369	2308773.647
433	402119.8871	2308778.164
434	402119.7724	2308781.223
435	402117.2367	2308815.032
436	402115.4108	2308831.704
437	402114.596	2308836.46
438	402103.9384	2308882.248
439	402103.5602	2308887.921
440	402104.5625	2308896.69
441	402109.6245	2308918.385
442	402118.7898	2308948.272
443	402124.8572	2308966.474
444	402129.2587	2308976.744
445	402131.6769	2308984.462
446	402132.5658	2308992.856
447	402132.5658	2309001.308
448	402132.5658	2309020.749
449	402132.5658	2309035.963

450	402132.1907	2309041.489
451	402129.6549	2309060.085
452	402127.8686	2309067.627
453	402124.5504	2309075.008
454	402119.6915	2309081.711
455	402114.4634	2309086.501
456	402111.8718	2309092.758
457	402109.6942	2309095.847
458	402117.2686	2309101.813
459	402123.7051	2309110.18
460	402126.7746	2309116.841
461	402128.6841	2309124.251
462	402131.2199	2309140.311
463	402131.5872	2309143.424
464	402131.7205	2309146.69
465	402130.3586	2309157.038
466	402126.241	2309167.14
467	402118.8913	2309179.114
468	402113.2077	2309186.335
469	402106.5769	2309191.689
470	402116.8215	2309201.114
471	402119.0246	2309203.305
472	402121.1251	2309205.736
473	402136.1919	2309224.657
474	402139.0901	2309226.515
475	402143.5528	2309229.242
476	402151.8949	2309232.64
477	402156.9135	2309235.097
478	402160.7199	2309237.594
479	402164.3702	2309240.617
480	402170.7096	2309246.534
481	402174.7163	2309250.87
482	402178.2234	2309255.984
483	402181.6594	2309263.731
484	402183.128	2309270.58
485	402186.0844	2309271.859
486	402190.3006	2309273.978
487	402198.5804	2309280.331
488	402205.2711	2309288.949
489	402207.9627	2309294.586
490	402209.8429	2309300.829
491	402211.1107	2309306.746
492	402213.9874	2309313.919
493	402236.1289	2309320.542
494	402247.8909	2309324.878
495	402256.1708	2309331.23
496	402262.8615	2309339.848
497	402266.6732	2309348.831
498	402268.3036	2309358.551
499	402269.1338	2309377.878
500	402272.5032	2309389.019

501	402273.2838	2309391.997
502	402276.6647	2309407.212
503	402277.3791	2309411.531
504	402277.6387	2309416.084
505	402277.171	2309422.183
506	402276.3915	2309425.612
507	402281.2277	2309436.559
508	402282.7102	2309447.358
509	402281.3482	2309457.707
510	402279.7716	2309461.673
511	402281.7238	2309471.009
512	402282.569	2309481.152
513	402284.601	2309486.842
514	402287.8719	2309493.004
515	402289.5889	2309497.825
516	402294.5968	2309515.353
517	402299.5078	2309522.719
518	402301.8632	2309526.731
519	402310.3818	2309545.527
520	402313.0154	2309553.553
521	402313.9842	2309562.311
522	402313.0594	2309578.386
523	402312.1994	2309584.502
524	402310.3578	2309590.659
525	402304.4411	2309605.873
526	402303.2395	2309608.648
527	402301.7427	2309611.499
528	402296.6952	2309620.036
529	402296.106	2309623.925
530	402296.6247	2309629.746
531	402297.2672	2309633.841
532	402297.502	2309638.172
533	402297.3718	2309641.433
534	402296.9005	2309647.323
535	402299.7153	2309666.131
536	402311.7494	2309687.114
537	402319.5138	2309698.929
538	402328.5937	2309709.825
539	402330.6724	2309712.548
540	402332.5941	2309715.558
541	402334.9424	2309720.334
542	402336.7271	2309725.6
543	402340.9532	2309741.659
544	402341.9406	2309746.715
545	402342.2998	2309752.068
546	402342.0415	2309756.606
547	402341.2524	2309761.264
548	402347.941	2309795.76
549	402364.1229	2309840.085
550	402384.388	2309865.241
551	402386.2228	2309867.707

552	402387.9574	2309870.449
553	402389.8032	2309874.057
554	402391.3381	2309877.966
555	402409.9334	2309933.752
556	402411.469	2309939.99
557	402412.0323	2309946.685
558	402412.0323	2309986.14
559	402417.8538	2310028.347
560	402428.9223	2310060.076
561	402451.445	2310117.218
562	402452.9132	2310121.677
563	402469.6959	2310184.613
564	402486.3299	2310241.643
565	402504.227	2310278.215
566	402505.8441	2310281.988
567	402511.8345	2310298.163
568	402524.4404	2310313.193
569	402539.0335	2310321.365
570	402541.6286	2310322.949
571	402557.1136	2310334.474
572	402562.8146	2310339.681
573	402567.1563	2310345.49
574	402571.9763	2310348.932
575	402577.5365	2310354.762
576	402583.4531	2310362.369
577	402586.5892	2310367.029
578	402589.1165	2310372.247
579	402590.9565	2310378.005
580	402592.3052	2310383.67
581	402611.9303	2310401.852
582	402615.2823	2310405.359
583	402618.3138	2310409.393
584	402637.7543	2310438.977
585	402640.6659	2310444.213
586	402642.0913	2310447.682
587	402644.6197	2310454.761
588	402657.0425	2310456.382
589	402664.7084	2310458.162
590	402672.2029	2310461.518
591	402676.293	2310464.218
592	402696.5787	2310479.433
593	402700.6121	2310482.9
594	402704.3232	2310487.042
595	402739.8234	2310532.685
596	402742.2503	2310536.164
597	402778.5957	2310594.486
598	402780.4132	2310597.724
599	402808.2368	2310661.888
600	402825.8961	2310699.677
601	402836.6996	2310710.066
602	402864.8849	2310721.474

603	402869.9896	2310723.966
604	402874.0704	2310726.667
605	402877.9824	2310729.995
606	402904.185	2310755.352
607	402907.9005	2310759.485
608	402911.1628	2310764.293
609	402913.4434	2310768.905
610	402915.2013	2310773.982
611	402926.7485	2310816.323
612	402931.6408	2310825.82
613	402962.6332	2310836.526
614	402967.5692	2310838.602
615	403009.8313	2310859.733
616	403017.3869	2310864.632
617	403022.3206	2310869.382
618	403034.7965	2310883.64
619	403042.0264	2310887.281
620	403045.0919	2310888.997
621	403059.8346	2310898.123
622	403065.0275	2310901.95
623	403081.174	2310915.99
624	403086.3797	2310921.462
625	403107.751	2310948.661
626	403119.6843	2310959.998
627	403126.7754	2310968.998
628	403129.9142	2310975.857
629	403133.2748	2310985.518
630	403143.026	2310997.708
631	403139.508	2310979.74
632	403138.4835	2310970.745
633	403138.7743	2310965.932
634	403141.5823	2310942.765
635	403146.6506	2310927.578
636	403158.3531	2310914.809
637	403165.3733	2310909.895
638	403168.312	2310908.023
639	403188.3119	2310902.664
640	403208.3119	2310908.023
641	403214.6525	2310912.562
642	403220.2686	2310917.476
643	403228.5691	2310927.578
644	403233.3364	2310940.724
645	403236.1447	2310956.871
646	403238.1854	2310972.236
647	403240.8923	2310982.677
648	403247.3314	2310992.796
649	403253.5316	2311012.205
650	403255.6377	2311052.922
651	403255.3307	2311060.345
652	403251.8205	2311086.32
653	403248.7333	2311097.209

654	403243.1172	2311109.845
655	403241.2057	2311113.6
656	403237.2935	2311119.207
657	403223.8387	2311135.353
658	403208.9471	2311154.983
659	403200.8101	2311165.348
660	403189.3572	2311175.277
661	403185.5143	2311177.279
662	403182.9824	2311181.076
663	403176.6078	2311188.485
664	403161.1632	2311202.526
665	403154.5366	2311207.406
666	403142.6021	2311214.427
667	403122.6783	2311219.853
668	403122.9256	2311228.388
669	403122.8253	2311232.637
670	403122.4672	2311235.793
671	403119.659	2311254.046
672	403118.3756	2311259.66
673	403116.2184	2311265.291
674	403110.2512	2311277.927
675	403108.7787	2311280.755
676	403105.8463	2311285.886
677	403105.3866	2311291.408
678	403111.072	2311304.644
679	403113.1198	2311309.679
680	403114.5437	2311315.182
681	403117.0008	2311328.521
682	403117.4964	2311332.125
683	403117.6776	2311335.93
684	403117.4459	2311340.229
685	403116.7327	2311344.671
686	403114.2757	2311355.903
687	403113.3551	2311359.362
688	403112.0743	2311362.894
689	403105.7774	2311378.006
690	403099.1324	2311399.27
691	403098.7698	2311406.974
692	403101.6677	2311410.956
693	403105.2	2311419.006
694	403107.0061	2311428.01
695	403107.3571	2311432.222
696	403107.4983	2311435.618
697	403107.305	2311439.59
698	403106.3557	2311449.319
699	403107.1282	2311455.189
700	403110.9323	2311468.942
701	403114.6569	2311485.132
702	403116.3605	2311491.095
703	403123.719	2311503.275
704	403126.5784	2311508.989

705	403128.3908	2311514.505
706	403130.3213	2311522.227
707	403131.2155	2311527.037
708	403131.5426	2311532.147
709	403131.0255	2311538.557
710	403129.4438	2311545.08
711	403127.5734	2311550.691
712	403125.8179	2311562.304
713	403125.1651	2311565.665
714	403123.443	2311572.897
715	403120.8425	2311584.167
716	403118.3772	2311592.623
717	403117.3538	2311595.586
718	403117.4576	2311598.638
719	403120.6617	2311605.008
720	403126.6289	2311615.187
721	403128.4647	2311618.707
722	403129.9128	2311622.259
723	403131.0202	2311625.396
724	403135.8914	2311631.743
725	403139.2335	2311639.202
726	403141.1013	2311647.505
727	403141.5448	2311651.349
728	403146.2068	2311661.929
729	403147.6893	2311672.727
730	403147.6893	2311675.887
731	403146.3273	2311686.235
732	403144.5559	2311690.672
733	403145.1021	2311694.949
734	403145.2322	2311698.176
735	403143.8702	2311708.525
736	403141.1702	2311715.203
737	403144.4795	2311722.119
738	403145.9925	2311725.459
739	403147.3965	2311728.969
740	403148.4924	2311732.073
741	403149.3772	2311735.419
742	403150.6056	2311741.035
743	403151.3133	2311745.378
744	403152.0154	2311751.872
745	403152.2525	2311756.269
746	403151.9972	2311761.628
747	403151.6014	2311765.271
748	403151.9015	2311771.011
749	403151.3477	2311777.644
750	403149.6512	2311784.39
751	403148.2548	2311788.425
752	403146.6456	2311793.52
753	403144.9322	2311800.16
754	403146.4607	2311811.202
755	403146.2837	2311814.961

756	403146.3725	2311819.737
757	403147.4642	2311825.032
758	403147.8647	2311830.683
759	403147.7367	2311833.881
760	403147.3428	2311837.196
761	403146.684	2311841.28
762	403146.1093	2311847.459
763	403145.719	2311850.439
764	403144.1305	2311857.446
765	403144.9318	2311861.495
766	403148.8736	2311864.418
767	403151.8538	2311866.715
768	403157.6456	2311871.629
769	403161.8022	2311875.713
770	403165.4909	2311880.548
771	403171.9846	2311890.552
772	403174.6374	2311895.311
773	403175.9741	2311898.459
774	403179.1332	2311906.883
775	403181.0375	2311913.788
776	403181.7375	2311921.245
777	403181.5376	2311927.744
778	403181.392	2311930.783
779	403182.6205	2311934.644
780	403184.0311	2311940.644
781	403184.5456	2311947.044
782	403183.7294	2311955.083
783	403181.7242	2311961.606
784	403181.0775	2311966.519
785	403179.0975	2311971.459
786	403179.2804	2311975.476
787	403178.9309	2311980.812
788	403178.3808	2311984.992
789	403180.564	2311990.847
790	403181.8487	2311994.935
791	403184.8323	2312006.518
792	403185.6355	2312010.44
793	403186.0724	2312014.643
794	403186.599	2312024.998
795	403186.4651	2312030.933
796	403185.8905	2312034.928
797	403184.311	2312043.002
798	403182.8476	2312048.426
799	403180.5555	2312053.832
800	403177.2209	2312060.325
801	403173.6331	2312066.07
802	403170.4381	2312069.866
803	403168.3615	2312072.044
804	403167.4914	2312077.851
805	403166.6323	2312081.778
806	403165.4027	2312085.575

807	403165.4154	2312091.661
808	403164.4398	2312100.441
809	403161.7351	2312108.425
810	403161.5176	2312113.572
811	403160.8936	2312119.117
812	403159.4554	2312124.778
813	403157.3494	2312131.096
814	403155.13	2312136.454
815	403152.3218	2312142.071
816	403150.18	2312145.536
817	403152.7017	2312147.915
818	403156.8581	2312153.331
819	403162.4743	2312162.106
820	403166.9171	2312171.56
821	403168.7469	2312180.336
822	403169.7999	2312191.568
823	403169.9785	2312195.386
824	403169.5556	2312201.186
825	403168.2538	2312207.138
826	403166.1478	2312214.158
827	403164.5608	2312218.514
828	403162.3994	2312222.845
829	403159.6624	2312230.631
830	403158.2599	2312236.398
831	403146.924	2312231.947
832	403135.8779	2312229.973
833	403132.7499	2312228.84
834	403123.1551	2312227.672
835	403119.0419	2312227.884
836	403106.3998	2312230.803
837	403095.9736	2312236.641
838	403091.1619	2312240.969

**Текстовое описание границ
водоохранных зон и прибрежных защитных полос, местоположения береговых
линий (границ водных объектов) ручья б/н (притока реки Сарга) на территории
Краснооктябрьского муниципального района Нижегородской области**

1. Границы водоохранной зоны и прибрежной защитной полосы, местоположение береговой линии (границы водного объекта) – ручья б/н (притока реки Сарга):

1) местоположение береговой линии (границы водного объекта) определено на схемах № 1,2,3 следующими поворотными точками:

Контур	Часть	Поворотные точки местоположения береговой линии (границы водного объекта)	
		начало участка	конец участка
-	-	1	760

Протяженность береговой линии составляет: 9,3 км.

2) граница водоохранной зоны на схемах № 1,2,3 определена следующими поворотными точками:

Контур	Часть	Поворотные точки местоположения водоохранной зоны	
		начало участка	конец участка
-	-	1	797

Ширина водоохранной зоны составляет 50 метров.

Площадь водоохранной зоны составляет 47,01 га.

3) граница прибрежной защитной полосы на схемах № 1,2,3 определена следующими поворотными точками:

Контур	Часть	Поворотные точки местоположения прибрежной защитной полосы	
		начало участка	конец участка
-	-	1	838

Ширина прибрежной защитной полосы составляет: 40 метров.

Площадь прибрежной защитной полосы составляет: 38,26 га.

**Графическое описание границ
водоохранных зон и прибрежных защитных полос, местоположения береговых
линий (границ водных объектов) ручья б/н (притока реки Сарга) на территории
Краснооктябрьского муниципального района Нижегородской области**

Схема № 1

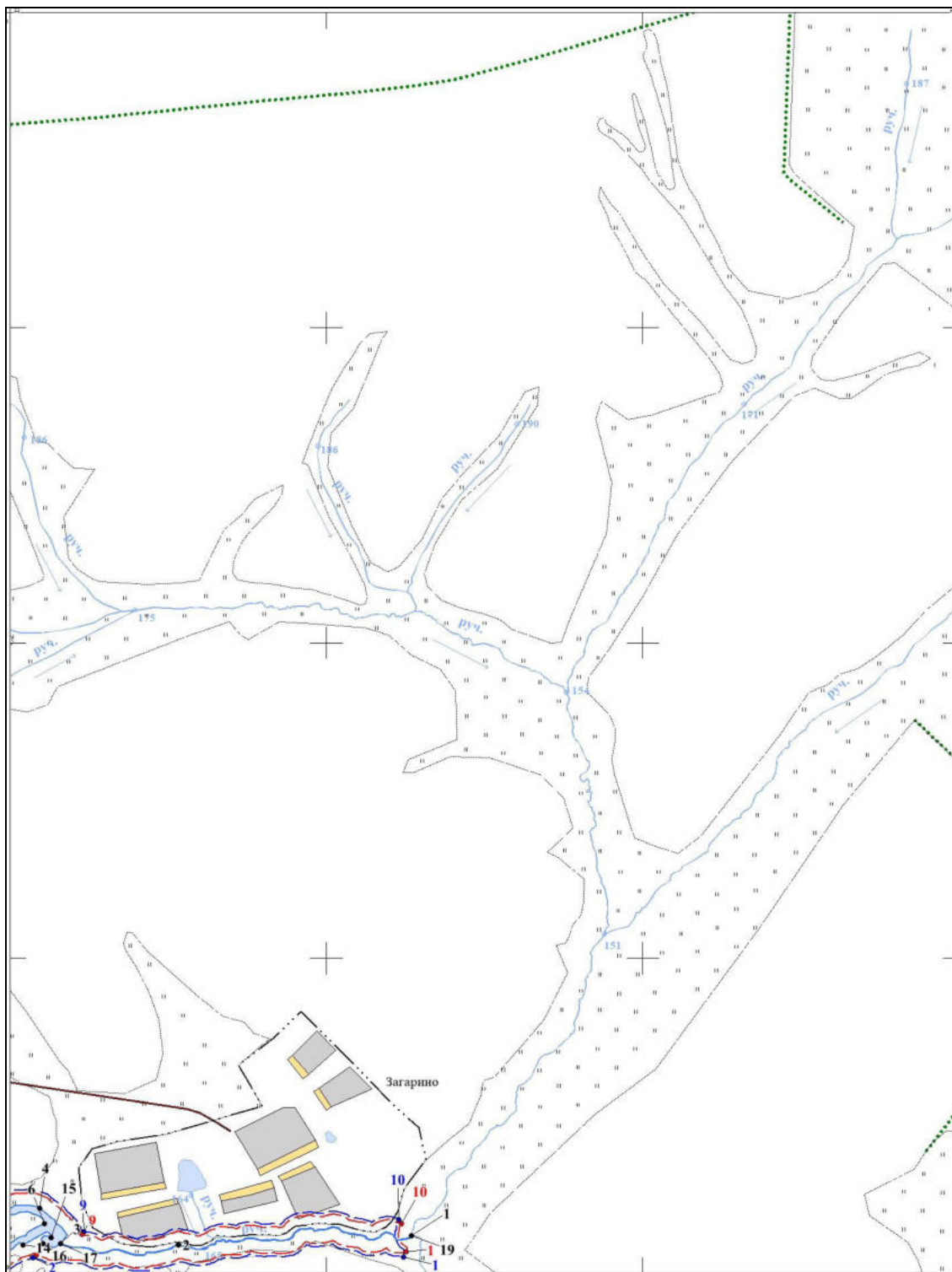



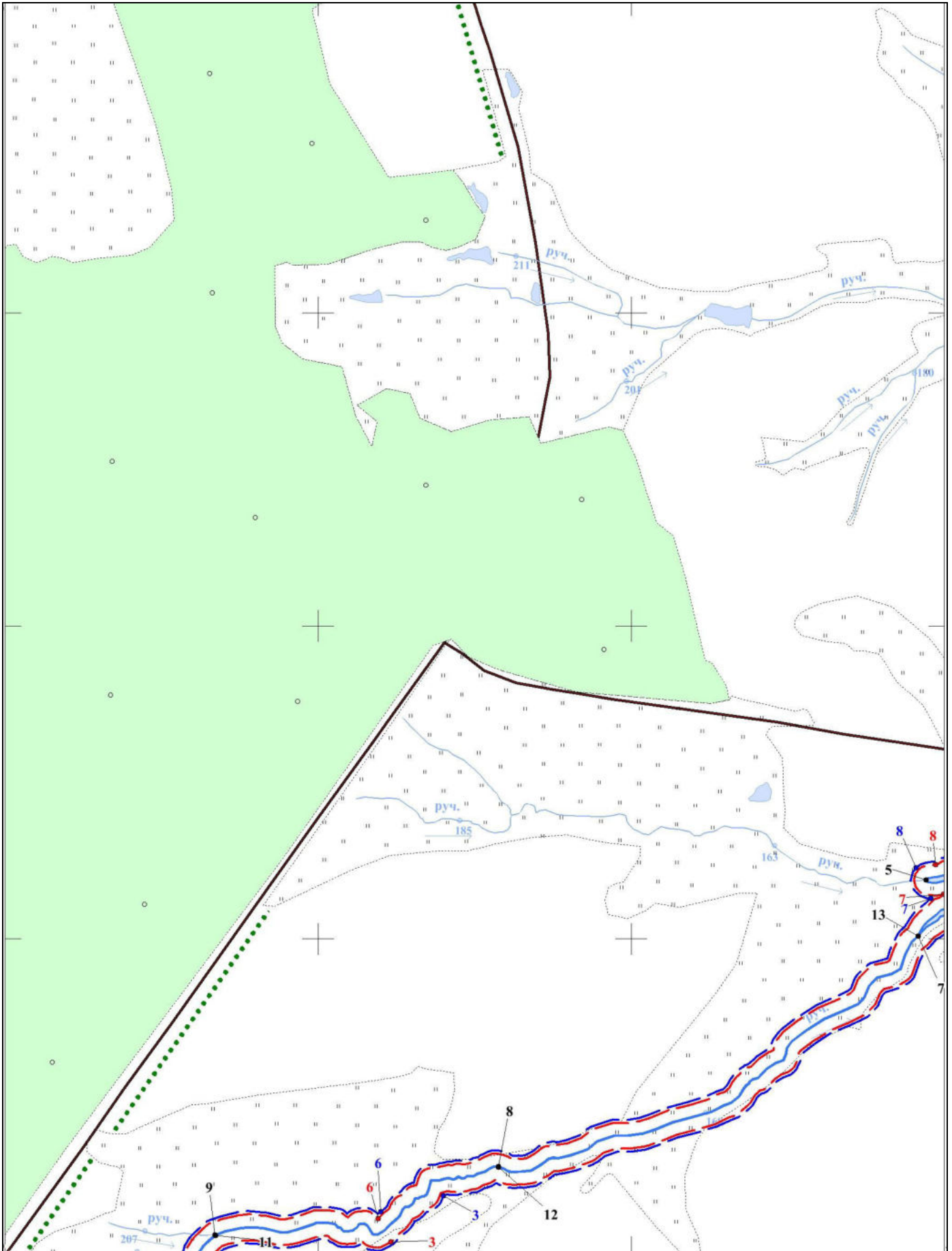

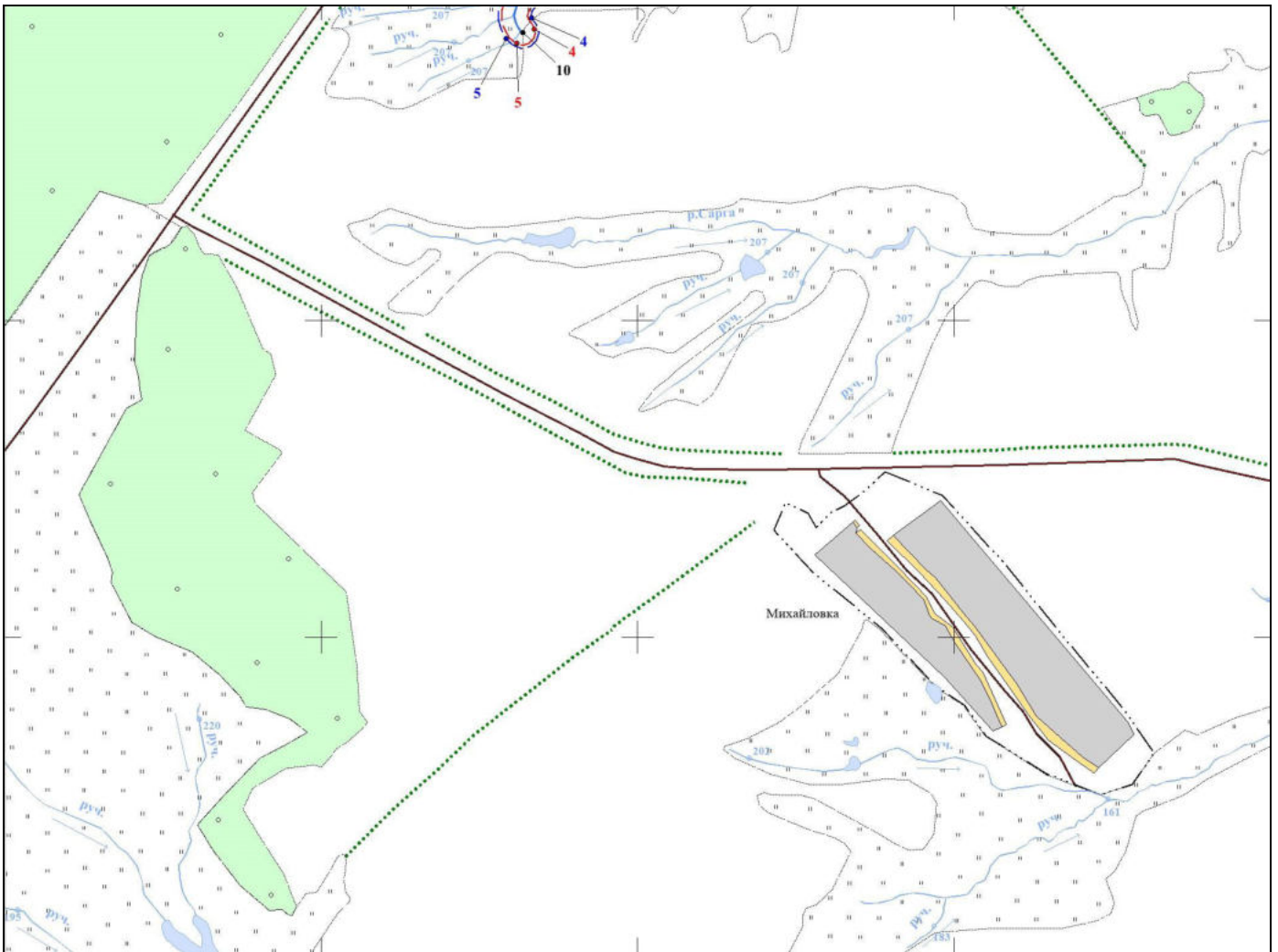





55
Схема № 2





Условные обозначения:

-  - границы береговой линии
-  -границы водоохранной зоны
-  -границы прибрежной защитной полосы
-  1 -обозначение опорной точки границы береговой линии
-  1 -обозначение опорной точки границы водоохранной зоны
-  1 -обозначение опорной точки границы прибрежной защитной полосы
-  -обозначение информационного знака водоохранной зоны
-  -обозначение информационного знака прибрежной защитной полосы
-  1 - обозначение водопользователей
-  1 -обозначение гидротехнических сооружений