



**Министерство экологии и природных ресурсов
Нижегородской области**

Включен в Реестр
нормативных актов органов
исполнительной власти
Нижегородской области

12 МАЙ 2022

№ в реестре

10064-319-319-386/22П/од

П Р И К А З

30.03.2022

№ 319-386/22П/од

№

г. Нижний Новгород

**Об установлении местоположения береговых
линий (границ водных объектов), границ
водоохранных зон и прибрежных защитных
полос ручья б/н (притока реки Сарга) на
территории Краснооктябрьского
муниципального района Нижегородской
области**

В соответствии со статьями 5, 26 и 65 Водного Кодекса Российской Федерации, частями 13 и 14 статьи 105, частями 6 и 7 статьи 106 Земельного Кодекса Российской Федерации, Федеральным законом «О государственной регистрации недвижимости» от 13 июля 2015 г. № 218-ФЗ, Правилами установления границ водоохранных зон и границ прибрежных защитных полос водных объектов, утвержденными постановлением Правительства Российской Федерации от 10 января 2009 г. № 17, Правилами определения местоположения береговой линии (границы водного объекта), случаев и периодичности ее определения, утвержденными постановлением Правительства Российской Федерации от 29 апреля 2016 г. № 377, Положением о министерстве экологии и природных ресурсов Нижегородской области, утвержденным постановлением Правительства Нижегородской области от 31 декабря 2010 г. № 965, пунктом 22 Правил предоставления документов, направляемых или предоставляемых в соответствии с частями 1, 3 – 13.3, 15, 15.1, 15.2 статьи 32 Федерального закона «О государственной регистрации недвижимости» в федеральный орган исполнительной власти (его территориальные органы), уполномоченный Правительством Российской Федерации на осуществление государственного кадастрового учета, государственной регистрации прав, ведение Единого государственного реестра недвижимости, утвержденных постановлением Правительства Российской Федерации от 31 декабря 2015 г. № 1532, Требованиями к описанию местоположения береговой линии (границы водного объекта), утвержденными приказом

Минэкономразвития России от 23 марта 2016 г. № 164
п р и к а з ы в а ю:

1. Установить местоположение береговых линий (границ водных объектов), границ водоохранных зон и границ прибрежных защитных полос водных объектов на территории Нижегородской области в соответствии с перечнем водных объектов, в отношении которых устанавливаются границы водоохранных зон и прибрежных защитных полос, местоположения береговых линий (границ водных объектов) согласно приложению 1 к настоящему приказу и в соответствии с координатами характерных точек береговых линий (границ водных объектов), границ водоохранных зон и прибрежных защитных полос ручья б/н (притока реки Сарга) на территории Краснооктябрьского муниципального района Нижегородской области согласно приложению 2 к настоящему приказу.

2. Утвердить текстовое описание границ водоохранных зон и прибрежных защитных полос, местоположения береговых линий (границ водных объектов) и графическое описание границ водоохранных зон и прибрежных защитных полос, местоположения береговых линий (границ водных объектов) ручья б/н (притока реки Сарга) на территории Краснооктябрьского муниципального района Нижегородской области согласно приложениям 3 и 4 к настоящему приказу соответственно.

3. Ограничения хозяйственной и иной деятельности в границах водоохранных зон и прибрежных защитных полос установлены статьей 65 Водного кодекса Российской Федерации.

4. Отделу водопользования и распоряжения водными объектами направить:

4.1. В Федеральное агентство водных ресурсов для внесения в государственный водный реестр в соответствии с Положением о ведении государственного водного реестра, утвержденным постановлением Правительства Российской Федерации от 28 апреля 2007 г. № 253 «О порядке ведения государственного водного реестра»:

- результаты работ по установлению местоположения береговых линий (границ водных объектов), указанных в приложении 1 к настоящему приказу (в соответствии с пунктом 12 Правил определения местоположения береговой линии (границы водного объекта), случаев и периодичности ее определения, утвержденных постановлением Правительства Российской Федерации от 29 апреля 2016 г. № 377),

- сведения о границах водоохранных зон и границах прибрежных защитных полос водных объектов, указанных в приложении 1 к настоящему приказу (в соответствии с пунктом 5 Правил установления границ водоохранных зон и границ прибрежных защитных полос водных объектов, утвержденных постановлением Правительства Российской Федерации от 10 января 2009 г. № 17).

4.2. В орган местного самоуправления муниципального, городского округа, поселения, применительно к территориям которых устанавливаются границы водоохранных зон и прибрежных защитных полос, сведения о границах

водоохранных зон и границах прибрежных защитных полос водных объектов, указанных в приложении 1 к настоящему приказу (в том числе с использованием единой системы межведомственного электронного взаимодействия и подключаемых к ней региональных систем межведомственного электронного взаимодействия) (в соответствии с пунктом 5 Правил установления границ водоохранных зон и границ прибрежных защитных полос водных объектов, утвержденных постановлением Правительства Российской Федерации от 10 января 2009 г. № 17).

4.3. В Федеральную службу государственной регистрации, кадастра и картографии (ее территориальные органы) для внесения в Единый государственный реестр недвижимости сведения о границах водоохранных зон и границах прибрежных защитных полос водных объектов, указанных в приложении 1 к настоящему приказу (в соответствии с пунктом 5 Правил установления границ водоохранных зон и границ прибрежных защитных полос водных объектов, утвержденных постановлением Правительства Российской Федерации от 10 января 2009 г. № 17).

5. Управлению распоряжения водными объектами и финансового обеспечения деятельности разместить настоящий приказ на официальном сайте министерства экологии и природных ресурсов Нижегородской области.

6. Контроль за исполнением настоящего приказа оставляю за собой.

Министр

Д.Б. Егоров

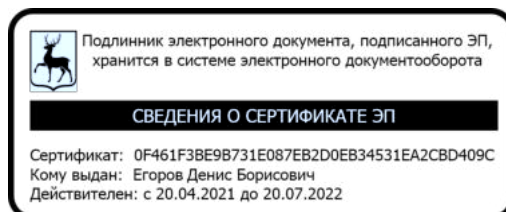

ПРИЛОЖЕНИЕ 1
к приказу министерства экологии и
природных ресурсов Нижегородской
области 30.03.2022 319-386/22П/од
от _____

ПЕРЕЧНЬ
водных объектов, в отношении которых устанавливаются границы
водоохранной зоны и прибрежной защитной полосы, местоположения
береговой линии (границы водного объекта)

№, п/п	Наименование водотока	Впадает		Местоположение
		Куда	С какого берега	
1	2	3	4	5
1	Ручей б/н № 38	р. Сарга	лв	Краснооктябрьский район

**Координаты характерных точек
береговых линий (границ водных объектов), границ водоохранных зон
и прибрежных защитных полос ручья б/н (притока реки Сарга) на
территории Краснооктябрьского муниципального района
Нижегородской области**

**Береговая линия приток 38 реки Сарги на территории
Нижегородской области
Система координат – МСК 52**

Номер и координаты характерных точек водоохранной зоны		
№ точки на картографическом материале	X, м	Y, м
1	404841.553	2312761.318
2	404846.4014	2312764.463
3	404853.4146	2312765.868
4	404853.8573	2312765.828
5	404859.5939	2312763.583
6	404866.8734	2312765.089
7	404867.1923	2312765.09
8	404872.2822	2312764.072
9	404879.7699	2312764.322
10	404887.5958	2312768.613
11	404900.2539	2312777.396
12	404907.5031	2312779.327
13	404912.491	2312779.352
14	404919.0494	2312781.623
15	404928.5225	2312786.359
16	404940.8413	2312795.598
17	404954.7806	2312810.57
18	404963.5152	2312815.64
19	404970.2036	2312817.279
20	404970.7903	2312817.194
21	404971.0831	2312816.901
22	404971.1903	2312816.501
23	404971.0892	2312815.783
24	404979.5873	2312817.161
25	404987.8148	2312817.934
26	404992.8881	2312819.963
27	405001.4804	2312822.829
28	405018.4864	2312827.211
29	405040.2662	2312842.713
30	405055.9578	2312865.865
31	405066.0371	2312885.765

32	405066.3478	2312886.095
33	405075.6731	2312891.535
34	405083.4711	2312894.92
35	405106.2127	2312909.392
36	405129.0666	2312921.342
37	405137.9351	2312922.945
38	405147.6294	2312929.577
39	405154.7112	2312934.636
40	405157.7306	2312940.801
41	405159.0659	2312942.945
42	405159.3443	2312943.214
43	405159.7443	2312943.321
44	405162.9825	2312942.285
45	405165.0257	2312942.285
46	405168.8516	2312943.86
47	405169.0528	2312945.47
48	405169.1538	2312945.77
49	405171.8713	2312948.526
50	405172.1634	2312948.713
51	405174.9836	2312949.738
52	405177.4627	2312950.865
53	405178.1411	2312953.352
54	405178.5128	2312953.834
55	405180.8556	2312955.136
56	405183.8406	2312955.68
57	405184.9483	2312957.675
58	405187.9314	2312960.701
59	405190.9634	2312962.392
60	405196.471	2312964.756
61	405200.1458	2312965.509
62	405201.7805	2312968.545
63	405203.607	2312971.677
64	405203.8981	2312971.967
65	405204.2981	2312972.074
66	405208.5722	2312971.838
67	405211.1651	2312975.373
68	405215.3427	2312980.337
69	405221.4965	2312984.132
70	405221.9125	2312984.249
71	405225.8248	2312982.988
72	405230.3931	2312984.19
73	405241.8908	2312991.6
74	405246.5074	2312995.703
75	405249.4177	2312997.824
76	405254.0182	2312999.226
77	405261.9548	2313002.682
78	405270.9515	2313008.08
79	405277.9171	2313012.982
80	405285.4248	2313018.418
81	405285.7372	2313018.555
82	405290.9178	2313019.591

83	405297.965	2313020.377
84	405305.5985	2313021.522
85	405318.6982	2313027.944
86	405338.6495	2313037.531
87	405351.0917	2313042.458
88	405361.1526	2313047.875
89	405366.4156	2313049.986
90	405366.7127	2313050.043
91	405369.562	2313050.043
92	405371.2364	2313049.926
93	405376.8691	2313052.375
94	405385.3071	2313061.068
95	405390.5109	2313066.013
96	405394.7824	2313068.702
97	405400.2302	2313069.844
98	405409.8102	2313070.626
99	405414.381	2313072.15
100	405419.6206	2313073.462
101	405425.669	2313074.256
102	405437.2421	2313075.029
103	405441.9324	2313077.004
104	405446.2456	2313080.556
105	405451.7304	2313082.691
106	405464.5536	2313096.796
107	405474.0055	2313101.582
108	405485.3159	2313112.379
109	405485.5905	2313112.55
110	405499.5477	2313117.72
111	405515.06	2313124.958
112	405526.4445	2313130.133
113	405537.2941	2313135.816
114	405550.2362	2313143.064
115	405560.5119	2313148.587
116	405575.9321	2313163.494
117	405586.2577	2313176.917
118	405596.735	2313185.846
119	405608.2	2313193.668
120	405618.6452	2313198.382
121	405624.8241	2313201.986
122	405645.0271	2313213.901
123	405663.5253	2313224.692
124	405670.1586	2313234.387
125	405670.3909	2313234.611
126	405685.8721	2313244.415
127	405698.7205	2313256.236
128	405703.8165	2313262.861
129	405716.2177	2313286.63
130	405754.714	2313323.105
131	405786.7789	2313348.967
132	405806.3952	2313379.94
133	405835.4514	2313409.541

134	405858.2005	2313445.732
135	405878.9968	2313469.663
136	405879.3361	2313469.893
137	405920.6884	2313484.366
138	405963.0877	2313512.287
139	405983.7651	2313523.663
140	406016.8409	2313556.739
141	406017.1536	2313556.932
142	406032.5166	2313562.053
143	406043.7806	2313573.317
144	406061.4991	2313585.838
145	406080.1011	2313598.24
146	406100.7176	2313618.856
147	406144.1942	2313681.484
148	406163.0337	2313695.146
149	406197.1896	2313709.658
150	406221.9167	2313741.597
151	406255.0615	2313789.243
152	406255.3182	2313789.479
153	406281.0518	2313803.889
154	406291.2098	2313820.142
155	406298.4416	2313880.579
156	406317.1288	2313935.656
157	406352.4381	2313991.777
158	406399.1818	2314037.513
159	406431.3359	2314065.52
160	406431.6587	2314065.69
161	406475.0275	2314077.048
162	406520.4152	2314110.574
163	406551.4371	2314148.059
164	406551.6769	2314148.254
165	406567.2189	2314156.544
166	406577.7999	2314158.694
167	406593.5775	2314160.174
168	406593.9884	2314160.407
169	406604.532	2314162.388
170	406738.7784	2314238.138
171	406791.4276	2314286.934
172	406898.1864	2314370.545
173	406977.8853	2314447.672
174	406987.6745	2314466.075
175	406997.0655	2314482.436
176	407009.4519	2314509.044
177	407021.3795	2314529.696
178	407026.4039	2314549.335
179	407033.7815	2314571.476
180	407049.4207	2314608.281
181	407065.9453	2314665.199
182	407073.2811	2314703.714
183	407076.8511	2314754.552
184	407075.2749	2314703.543

185	407067.9012	2314664.778
186	407051.3247	2314607.666
187	407035.6662	2314570.805
188	407028.3326	2314548.805
189	407023.2831	2314529.067
190	407011.2464	2314508.16
191	406998.8495	2314481.529
192	406979.1371	2314446.379
193	406899.4044	2314369.218
194	406792.6237	2314285.589
195	406739.9245	2314236.746
196	406605.2869	2314160.748
197	406594.6086	2314158.692
198	406594.1547	2314158.622
199	406578.0729	2314157.117
200	406567.8679	2314155.076
201	406552.5691	2314146.917
202	406521.5854	2314109.478
203	406475.8544	2314075.67
204	406475.5818	2314075.54
205	406432.2455	2314064.19
206	406400.2839	2314036.353
207	406353.1473	2313991.173
208	406318.6136	2313935.053
209	406300.0203	2313880.306
210	406292.7773	2313819.774
211	406292.6757	2313819.469
212	406282.2999	2313802.868
213	406282.0216	2313802.599
214	406256.2698	2313788.178
215	406223.2185	2313740.667
216	406198.3269	2313708.514
217	406198.0944	2313708.311
218	406163.8974	2313693.796
219	406145.4307	2313680.459
220	406101.9912	2313617.885
221	406081.1764	2313597.053
222	406062.4131	2313584.525
223	406044.8635	2313572.137
224	406033.5144	2313560.788
225	406033.2017	2313560.595
226	406017.8387	2313555.474
227	405984.816	2313522.451
228	405963.9411	2313510.934
229	405921.4858	2313482.975
230	405880.065	2313468.453
231	405859.5221	2313444.828
232	405836.7599	2313408.616
233	405807.7013	2313379.012
234	405788.0598	2313347.999
235	405755.7906	2313321.921

236	405717.5741	2313285.771
237	405705.2026	2313262.058
238	405699.9468	2313255.206
239	405686.9026	2313243.189
240	405671.3861	2313233.347
241	405664.7442	2313223.64
242	405664.487	2313223.4
243	405645.8382	2313212.522
244	405625.6352	2313200.607
245	405619.4151	2313196.979
246	405609.0432	2313192.307
247	405597.7389	2313184.599
248	405587.4743	2313175.874
249	405577.1645	2313162.471
250	405561.5443	2313147.36
251	405551.0119	2313141.665
252	405538.0661	2313134.415
253	405527.167	2313128.706
254	405515.733	2313123.507
255	405500.1945	2313116.256
256	405486.3013	2313111.107
257	405475.0233	2313100.342
258	405465.637	2313095.609
259	405452.7858	2313081.473
260	405452.4787	2313081.263
261	405447.1615	2313079.238
262	405442.8592	2313075.695
263	405437.7394	2313073.503
264	405425.8509	2313072.666
265	405419.9639	2313071.898
266	405414.8578	2313070.622
267	405410.2243	2313069.078
268	405400.4982	2313068.266
269	405395.5065	2313067.267
270	405391.5543	2313064.797
271	405386.4439	2313059.942
272	405377.9071	2313051.147
273	405377.652	2313050.97
274	405371.6942	2313048.38
275	405371.3752	2313048.314
276	405369.5336	2313048.443
277	405366.8667	2313048.443
278	405361.8712	2313046.445
279	405351.809	2313041.027
280	405339.3169	2313036.076
281	405319.3996	2313026.505
282	405306.1916	2313020.031
283	405298.1873	2313018.793
284	405291.1975	2313018.015
285	405286.222	2313017.02
286	405278.8511	2313011.683

287	405271.8484	2313006.755
288	405262.7334	2313001.283
289	405254.6112	2312997.739
290	405250.2468	2312996.449
291	405247.541	2312994.481
292	405242.9075	2312990.363
293	405231.153	2312982.776
294	405226.0015	2312981.38
295	405225.545	2312981.394
296	405222.0115	2312982.572
297	405216.4823	2312979.207
298	405212.4394	2312974.406
299	405209.6059	2312970.542
300	405209.3608	2312970.322
301	405208.9608	2312970.215
302	405204.7425	2312970.448
303	405203.1828	2312967.774
304	405201.3761	2312964.419
305	405201.0717	2312964.105
306	405197.0248	2312963.253
307	405191.6963	2312960.969
308	405188.9813	2312959.488
309	405186.2925	2312956.8
310	405185.0519	2312954.566
311	405184.7525	2312954.262
312	405181.5118	2312953.67
313	405179.5959	2312952.606
314	405178.9074	2312950.082
315	405178.5357	2312949.599
316	405175.6173	2312948.269
317	405172.8771	2312947.27
318	405170.6064	2312944.999
319	405170.3813	2312943.199
320	405170.2803	2312942.898
321	405169.9875	2312942.605
322	405165.4886	2312940.745
323	405165.184	2312940.685
324	405162.8527	2312940.685
325	405160.0888	2312941.563
326	405159.1493	2312940.06
327	405156.0591	2312933.75
328	405155.8056	2312933.451
329	405148.5529	2312928.271
330	405138.696	2312921.527
331	405138.3833	2312921.399
332	405129.6981	2312919.866
333	405107.0429	2312908.024
334	405084.2767	2312893.536
335	405076.438	2312890.129
336	405067.3578	2312884.832
337	405057.3622	2312865.097

338	405041.5097	2312841.696
339	405019.2935	2312825.822
340	405001.9599	2312821.302
341	404993.4605	2312818.469
342	404988.3016	2312816.406
343	404979.8169	2312815.577
344	404970.2592	2312814.027
345	404969.7311	2312814.124
346	404969.4383	2312814.417
347	404969.3311	2312814.817
348	404969.4183	2312815.445
349	404964.2134	2312814.196
350	404955.8698	2312809.392
351	404941.9639	2312794.456
352	404929.4247	2312785.036
353	404919.7183	2312780.168
354	404912.8873	2312777.796
355	404907.8059	2312777.752
356	404901.0489	2312776.001
357	404888.4735	2312767.275
358	404880.372	2312762.827
359	404880.0139	2312762.729
360	404872.2428	2312762.47
361	404867.0382	2312763.489
362	404859.6856	2312761.968
363	404859.232	2312762.006
364	404853.4897	2312764.253
365	404847.1317	2312763.031
366	404842.6623	2312760.822

**Водоохранная зона приток 38 реки Сарги на территории
Нижегородской области
Система координат – МСК 52**

Номер и координаты характерных точек водоохранной зоны		
№ точки на картографическом материале	X, м	Y, м
1	407076.8511	2314804.552
2	407092.3019	2314802.105
3	407106.2404	2314795.003
4	407117.302	2314783.942
5	407124.4039	2314770.003
6	407126.8511	2314754.552
7	407126.8272	2314753.008
8	407125.2511	2314701.999
9	407124.9197	2314697.594
10	407124.9034	2314697.458
11	407124.3757	2314694.053
12	407117.0182	2314655.423
13	407116.5221	2314653.116
14	407116.5001	2314653.024
15	407115.8965	2314650.745

16	407099.342	2314593.725
17	407099.1021	2314592.925
18	407099.0928	2314592.894
19	407098.8683	2314592.185
20	407098.1306	2314590.077
21	407098.0998	2314589.994
22	407097.301	2314587.997
23	407082.4665	2314553.092
24	407076.3306	2314534.685
25	407071.7231	2314516.675
26	407071.3068	2314515.148
27	407071.2891	2314515.087
28	407070.8182	2314513.555
29	407068.9408	2314508.665
30	407068.8556	2314508.474
31	407066.4733	2314503.8
32	407055.644	2314485.057
33	407044.1788	2314460.428
34	407042.6141	2314457.349
35	407042.5472	2314457.228
36	407042.3925	2314456.95
37	407022.7469	2314421.921
38	407019.588	2314416.99
39	407013.9082	2314410.449
40	406934.1754	2314333.288
41	406932.173	2314331.453
42	406930.1615	2314329.791
43	406825.0878	2314247.505
44	406773.9126	2314200.074
45	406769.4392	2314196.386
46	406769.1521	2314196.176
47	406764.7794	2314193.335
48	406764.3263	2314193.076
49	406629.8581	2314117.202
50	406622.1385	2314113.672
51	406620.4617	2314113.094
52	406614.248	2314111.508
53	406603.6147	2314109.509
54	406599.2727	2314108.885
55	406598.7292	2314108.834
56	406585.3286	2314107.578
57	406584.8006	2314107.44
58	406560.105	2314077.6
59	406555.8206	2314073.037
60	406551.1515	2314069.127
61	406505.5614	2314035.452
62	406505.2437	2314035.219
63	406503.1762	2314033.795
64	406494.586	2314029.292
65	406491.0326	2314027.987
66	406488.2494	2314027.171

67	406456.2485	2314018.79
68	406434.0217	2313999.431
69	406392.3722	2313959.511
70	406364.1473	2313913.643
71	406349.0452	2313869.176
72	406345.571	2313840.14
73	406342.4232	2313813.834
74	406340.3301	2313804.323
75	406340.2149	2313803.973
76	406340.1133	2313803.668
77	406335.525	2313793.702
78	406335.061	2313792.945
79	406324.6996	2313776.367
80	406322.7508	2313773.478
81	406317.0309	2313766.899
82	406316.7526	2313766.63
83	406311.4109	2313762.148
84	406306.4424	2313758.968
85	406290.7422	2313750.176
86	406284.5394	2313741.26
87	406264.2637	2313712.113
88	406263.6694	2313711.278
89	406263.4788	2313711.017
90	406262.7304	2313710.025
91	406237.863	2313677.905
92	406231.2152	2313670.853
93	406230.9827	2313670.65
94	406227.4837	2313667.86
95	406220.3423	2313663.533
96	406217.5347	2313662.238
97	406188.6076	2313649.966
98	406181.6313	2313644.927
99	406143.0643	2313589.372
100	406142.4421	2313588.496
101	406140.2469	2313585.69
102	406137.2544	2313582.42
103	406116.5312	2313561.697
104	406112.7585	2313558.289
105	406110.4438	2313556.502
106	406108.79	2313555.351
107	406090.7027	2313543.292
108	406077.193	2313533.756
109	406068.8698	2313525.433
110	406063.7899	2313520.996
111	406062.7381	2313520.21
112	406053.6948	2313514.988
113	406049.013	2313513.161
114	406044.8478	2313511.772
115	406020.1714	2313487.096
116	406015.0915	2313482.659
117	406014.0396	2313481.873

118	406009.3488	2313478.85
119	406008.7319	2313478.505
120	405989.7795	2313468.081
121	405948.9851	2313441.217
122	405947.7448	2313440.426
123	405942.1812	2313437.453
124	405937.8275	2313435.695
125	405909.0959	2313425.64
126	405899.7933	2313414.941
127	405879.0916	2313382.007
128	405877.2108	2313379.227
129	405875.8786	2313377.475
130	405872.3204	2313373.44
131	405847.0961	2313347.765
132	405830.3005	2313321.247
133	405828.5107	2313318.61
134	405825.2091	2313314.533
135	405819.2738	2313308.884
136	405788.7155	2313284.24
137	405758.0251	2313255.209
138	405749.5319	2313238.93
139	405748.9929	2313237.925
140	405746.6919	2313234.149
141	405745.5784	2313232.551
142	405744.7584	2313231.455
143	405739.5778	2313224.72
144	405736.7413	2313221.351
145	405733.7076	2313218.309
146	405720.7558	2313206.393
147	405717.1866	2313203.403
148	405716.1782	2313202.651
149	405713.541	2313200.861
150	405706.8372	2313196.615
151	405706.0097	2313195.406
152	405705.1951	2313194.25
153	405698.7985	2313187.029
154	405698.5413	2313186.79
155	405693.8763	2313182.949
156	405689.681	2313180.212
157	405671.1349	2313169.393
158	405650.8257	2313157.416
159	405644.6089	2313153.79
160	405644.3374	2313153.633
161	405642.0937	2313152.418
162	405639.8587	2313151.344
163	405633.5742	2313148.516
164	405628.0988	2313144.783
165	405623.8834	2313141.2
166	405616.7957	2313131.986
167	405614.3673	2313129.065
168	405611.8376	2313126.435

169	405596.2954	2313111.411
170	405591.4936	2313107.322
171	405590.7776	2313106.791
172	405585.675	2313103.537
173	405585.0397	2313103.19
174	405575.0649	2313097.828
175	405562.4957	2313090.789
176	405561.8624	2313090.441
177	405561.2468	2313090.113
178	405550.3674	2313084.414
179	405549.1603	2313083.802
180	405547.8169	2313083.168
181	405536.6506	2313078.092
182	405521.3384	2313070.946
183	405519.4593	2313070.116
184	405517.4997	2313069.343
185	405513.3535	2313067.807
186	405509.5474	2313064.174
187	405504.8351	2313060.201
188	405504.2602	2313059.777
189	405498.55	2313056.19
190	405497.189	2313055.483
191	405496.3513	2313055.064
192	405489.7827	2313047.839
193	405483.9664	2313042.385
194	405481.9832	2313040.867
195	405473.9744	2313036.12
196	405472.6465	2313035.552
197	405472.2485	2313035.244
198	405471.2281	2313034.522
199	405464.9094	2313030.798
200	405462.0636	2313029.493
201	405457.1419	2313027.421
202	405453.1902	2313025.95
203	405449.007	2313024.788
204	405440.8076	2313023.553
205	405430.7526	2313022.882
206	405429.2919	2313022.692
207	405428.847	2313022.581
208	405426.0356	2313021.643
209	405425.6751	2313021.525
210	405420.0657	2313020.055
211	405416.9825	2313019.616
212	405413.7863	2313016.323
213	405408.4698	2313011.575
214	405407.1223	2313010.56
215	405400.1737	2313006.33
216	405397.5881	2313005.117
217	405391.6303	2313002.526
218	405387.145	2313000.827
219	405381.8726	2312999.427

220	405381.5537	2312999.361
221	405379.4995	2312999.149
222	405375.5141	2312997.003
223	405372.8214	2312995.656
224	405370.1265	2312994.497
225	405359.3711	2312990.24
226	405341.2315	2312981.523
227	405328.1993	2312975.135
228	405321.6425	2312972.478
229	405320.8406	2312972.224
230	405313.3756	2312970.511
231	405305.5616	2312969.34
232	405300.6231	2312965.865
233	405299.0775	2312964.819
234	405297.5243	2312963.848
235	405288.4581	2312958.409
236	405287.9737	2312958.122
237	405285.1683	2312956.598
238	405282.6051	2312955.394
239	405275.0417	2312952.101
240	405273.0649	2312950.481
241	405272.1988	2312949.837
242	405269.8949	2312948.26
243	405258.2384	2312940.748
244	405257.1845	2312940.087
245	405249.951	2312936.437
246	405246.374	2312935.122
247	405243.9858	2312934.42
248	405242.9777	2312933.308
249	405242.7326	2312933.089
250	405238.7501	2312929.871
251	405236.2459	2312928.595
252	405230.461	2312923.654
253	405218.4593	2312917.225
254	405217.9162	2312917.035
255	405214.1418	2312913.811
256	405212.1522	2312912.759
257	405207.925	2312909.148
258	405205.989	2312907.956
259	405205.6365	2312907.544
260	405205.3437	2312907.251
261	405199.3768	2312902.154
262	405191.9916	2312897.707
263	405188.8767	2312896.303
264	405185.195	2312893
265	405184.8679	2312892.765
266	405177.6151	2312887.584
267	405177.0648	2312887.197
268	405176.773	2312886.996
269	405166.9295	2312880.261
270	405165.2928	2312879.187

271	405155.4884	2312874.416
272	405153.8341	2312873.846
273	405147.0731	2312872.16
274	405146.0054	2312871.972
275	405132.0914	2312864.698
276	405111.1207	2312851.353
277	405110.2373	2312850.804
278	405106.6521	2312848.819
279	405104.7033	2312847.907
280	405101.9671	2312842.505
281	405101.2943	2312841.223
282	405099.7006	2312838.494
283	405098.6998	2312836.957
284	405082.8987	2312813.644
285	405081.9606	2312812.307
286	405077.0737	2312806.55
287	405070.7007	2312801.043
288	405070.3053	2312800.758
289	405048.2874	2312785.087
290	405046.2239	2312783.694
291	405037.9373	2312779.412
292	405034.4799	2312778.146
293	405031.5007	2312777.279
294	405016.1185	2312773.317
295	405010.6657	2312771.5
296	405006.871	2312769.982
297	405003.7524	2312768.853
298	404999.8328	2312767.753
299	404992.7462	2312766.57
300	404986.1593	2312765.953
301	404983.3126	2312765.491
302	404978.5586	2312760.385
303	404975.2535	2312757.149
304	404971.8584	2312754.361
305	404959.4248	2312745.036
306	404958.814	2312744.585
307	404956.914	2312743.271
308	404953.0239	2312740.946
309	404951.6632	2312740.239
310	404942.0788	2312735.447
311	404939.0106	2312734.04
312	404935.9776	2312732.878
313	404929.2428	2312730.547
314	404928.3382	2312730.244
315	404926.1059	2312729.73
316	404922.8953	2312734.226
317	404919.317	2312737.738
318	404918.7071	2312741.753
319	404913.7766	2312753.567
320	404910.7157	2312762.842
321	404906.7826	2312771.441

322	404901.268	2312779.185
323	404894.1622	2312785.999
324	404890.5357	2312788.849
325	404887.6906	2312790.926
326	404884.5438	2312792.903
327	404876.8814	2312797.054
328	404874.412	2312799.448
329	404867.4476	2312804.3
330	404862.7187	2312806.705
331	404857.6337	2312808.657
332	404852.5195	2312810.307
333	404845.199	2312813.685
334	404842.4148	2312814.621
335	404843.9722	2312814.969
336	404848.8184	2312815.657
337	404853.5657	2312815.883
338	404862.8453	2312815.014
339	404863.3095	2312814.915
340	404866.8812	2312815.098
341	404871.7497	2312818.476
342	404873.5768	2312819.685
343	404881.5716	2312823.788
344	404885.0584	2312825.066
345	404887.9609	2312825.913
346	404894.9547	2312827.726
347	404901.364	2312828.949
348	404902.1291	2312829.064
349	404907.28	2312832.927
350	404918.186	2312844.641
351	404923.8382	2312849.846
352	404925.5769	2312851.169
353	404930.0186	2312854.049
354	404938.5667	2312858.971
355	404945.2323	2312862.178
356	404948.2769	2312863.277
357	404952.059	2312864.344
358	404958.5349	2312865.898
359	404964.5002	2312866.953
360	404970.3903	2312867.301
361	404973.9322	2312866.834
362	404974.974	2312866.95
363	404976.0939	2312867.055
364	404977.1208	2312867.414
365	404985.669	2312870.263
366	404986.0296	2312870.382
367	404987.3389	2312870.788
368	404989.0624	2312871.264
369	404997.0417	2312873.32
370	405003.932	2312878.224
371	405012.7875	2312891.29
372	405021.4322	2312908.357

373	405022.1051	2312909.64
374	405025.6071	2312915.193
375	405030.6229	2312921.079
376	405030.9126	2312921.37
377	405036.9585	2312926.546
378	405041.1539	2312929.284
379	405050.4792	2312934.724
380	405050.7507	2312934.881
381	405053.2713	2312936.236
382	405055.8784	2312937.456
383	405059.9632	2312939.226
384	405079.3689	2312951.575
385	405080.2521	2312952.124
386	405082.1387	2312953.217
387	405083.1091	2312953.738
388	405105.9042	2312965.653
389	405113.1869	2312968.754
390	405113.8474	2312968.973
391	405116.8534	2312969.723
392	405118.615	2312972.334
393	405124.3349	2312978.914
394	405124.6133	2312979.183
395	405129.955	2312983.665
396	405143.8934	2312990.767
397	405145.5938	2312991.27
398	405149.1235	2312994.285
399	405153.7321	2312997.261
400	405154.3387	2312997.602
401	405157.6559	2313000.493
402	405158.7077	2313001.279
403	405163.7334	2313004.491
404	405164.1726	2313004.733
405	405167.022	2313006.287
406	405168.1031	2313006.845
407	405168.3322	2313007.113
408	405168.6232	2313007.402
409	405174.5088	2313012.418
410	405179.4847	2313014.953
411	405182.9939	2313018.464
412	405186.1493	2313020.956
413	405189.541	2313023.215
414	405195.4988	2313026.842
415	405196.0216	2313027.155
416	405206.0617	2313031.694
417	405208.5684	2313032.437
418	405208.9684	2313032.544
419	405213.3445	2313033.12
420	405215.1822	2313034.674
421	405217.1603	2313036.189
422	405220.0284	2313038.275
423	405222.2544	2313039.802

424	405229.9717	2313043.904
425	405234.2116	2313045.497
426	405235.554	2313045.913
427	405236.9156	2313046.313
428	405239.0142	2313047.227
429	405243.6657	2313050.018
430	405248.866	2313053.678
431	405256.0994	2313058.916
432	405258.2875	2313060.413
433	405268.1064	2313065.343
434	405270.2863	2313066.108
435	405275.9306	2313067.584
436	405281.1112	2313068.62
437	405283.2918	2313069.006
438	405285.4647	2313069.296
439	405290.6325	2313069.87
440	405296.6906	2313072.84
441	405297.0483	2313073.013
442	405316.9939	2313082.598
443	405318.5741	2313083.323
444	405320.2993	2313084.044
445	405329.9655	2313087.87
446	405337.4473	2313091.899
447	405340.0742	2313093.215
448	405342.6658	2313094.338
449	405347.8464	2313096.41
450	405351.1514	2313097.587
451	405356.0736	2313102.263
452	405360.0128	2313105.635
453	405361.2486	2313106.562
454	405364.1378	2313108.511
455	405368.2823	2313111.101
456	405369.0355	2313111.563
457	405377.4187	2313115.596
458	405379.5987	2313116.36
459	405385.2429	2313117.836
460	405390.4236	2313118.873
461	405393.3368	2313119.366
462	405396.282	2313119.693
463	405399.8342	2313119.981
464	405400.4119	2313120.159
465	405402.3132	2313120.674
466	405407.4939	2313121.969
467	405410.4332	2313122.611
468	405413.2437	2313123.059
469	405419.2015	2313123.836
470	405420.7306	2313124.012
471	405421.8036	2313124.101
472	405427.5568	2313130.43
473	405433.373	2313135.883
474	405435.3563	2313137.401

475	405441.0664	2313140.988
476	405442.4274	2313141.695
477	405444.9201	2313142.941
478	405450.7918	2313148.546
479	405455.5042	2313152.52
480	405456.0791	2313152.944
481	405464.3188	2313157.8
482	405468.2249	2313159.438
483	405480.2606	2313163.895
484	405493.9161	2313170.268
485	405494.3773	2313170.48
486	405504.482	2313175.073
487	405513.4743	2313179.784
488	405525.8067	2313186.689
489	405526.0912	2313186.848
490	405526.5756	2313187.111
491	405530.7396	2313189.35
492	405538.5403	2313196.89
493	405546.6266	2313207.402
494	405550.1779	2313211.533
495	405553.9911	2313215.135
496	405564.3525	2313223.943
497	405566.4922	2313225.663
498	405567.4132	2313226.348
499	405568.6358	2313227.209
500	405580.0334	2313234.98
501	405581.608	2313236.01
502	405585.5689	2313238.259
503	405587.804	2313239.333
504	405595.7256	2313242.898
505	405599.5274	2313245.115
506	405619.8364	2313257.091
507	405628.613	2313262.211
508	405628.893	2313262.621
509	405629.7077	2313263.776
510	405635.4481	2313270.375
511	405635.6804	2313270.599
512	405641.0016	2313275.061
513	405643.6387	2313276.852
514	405655.3249	2313284.253
515	405661.5877	2313290.015
516	405671.8884	2313309.758
517	405672.4274	2313310.763
518	405675.7833	2313316.049
519	405677.1358	2313317.826
520	405682.0172	2313323.164
521	405720.3541	2313359.429
522	405721.8437	2313360.782
523	405723.374	2313362.067
524	405748.9593	2313382.701
525	405764.1545	2313406.693

526	405765.9443	2313409.329
527	405767.3172	2313411.132
528	405770.8333	2313415.113
529	405795.9962	2313440.726
530	405815.8688	2313472.341
531	405817.7496	2313475.121
532	405818.1291	2313475.637
533	405820.5437	2313478.64
534	405841.2664	2313502.471
535	405847.3954	2313508.411
536	405849.8111	2313510.281
537	405858.465	2313515.329
538	405862.8188	2313517.086
539	405898.3445	2313529.52
540	405935.5882	2313554.046
541	405936.8287	2313554.837
542	405938.4292	2313555.786
543	405939.0462	2313556.131
544	405953.4382	2313564.047
545	405981.4854	2313592.094
546	405986.5654	2313596.531
547	405987.6172	2313597.317
548	405996.6605	2313602.539
549	406001.3422	2313604.366
550	406005.5076	2313605.755
551	406008.4255	2313608.673
552	406011.6649	2313611.639
553	406014.4956	2313613.856
554	406015.0511	2313614.254
555	406032.6653	2313626.687
556	406033.2451	2313627.09
557	406033.7814	2313627.453
558	406048.2468	2313637.096
559	406062.1972	2313651.047
560	406103.1212	2313709.997
561	406103.7434	2313710.873
562	406108.7141	2313716.715
563	406115.1091	2313722.211
564	406133.7597	2313735.68
565	406135.9088	2313737.149
566	406140.8542	2313739.968
567	406143.6617	2313741.263
568	406165.6448	2313750.589
569	406181.5999	2313771.198
570	406214.0164	2313817.796
571	406214.6106	2313818.632
572	406221.225	2313826.054
573	406221.4817	2313826.29
574	406225.9289	2313829.929
575	406230.8974	2313833.109
576	406243.2313	2313840.016

577	406248.7957	2313886.519
578	406249.7243	2313891.833
579	406250.9257	2313896.192
580	406251.1344	2313896.82
581	406269.7847	2313951.735
582	406271.6514	2313956.437
583	406274.3512	2313961.578
584	406274.8976	2313962.466
585	406310.1264	2314018.418
586	406311.9872	2314021.166
587	406313.6587	2314023.339
588	406317.5999	2314027.673
589	406364.2259	2314073.263
590	406365.2868	2314074.27
591	406366.3767	2314075.248
592	406398.4969	2314103.224
593	406401.9466	2314105.971
594	406402.4157	2314106.308
595	406412.6544	2314111.938
596	406416.2079	2314113.243
597	406418.9912	2314114.059
598	406453.0564	2314122.981
599	406485.7922	2314147.161
600	406500.1123	2314164.464
601	406512.9175	2314179.937
602	406519.3777	2314186.429
603	406522.2641	2314188.692
604	406527.2772	2314191.897
605	406528.1475	2314192.372
606	406543.6895	2314200.661
607	406550.6133	2314203.706
608	406551.9878	2314204.175
609	406557.633	2314205.651
610	406567.9943	2314207.723
611	406570.615	2314208.175
612	406573.2256	2314208.489
613	406584.976	2314209.588
614	406587.1653	2314210
615	406612.6988	2314224.449
616	406660.6385	2314251.579
617	406709.0954	2314278.8
618	406757.4395	2314323.606
619	406759.029	2314325.018
620	406760.6563	2314326.348
621	406865.2969	2314408.296
622	406886.9571	2314429.319
623	406937.4462	2314478.117
624	406943.5313	2314489.557
625	406943.8958	2314490.14
626	406944.3104	2314490.966
627	406952.638	2314505.474

628	406964.1227	2314530.145
629	406965.0934	2314532.116
630	406965.1341	2314532.194
631	406966.1993	2314534.136
632	406974.6447	2314548.753
633	406977.9639	2314561.728
634	406978.3801	2314563.254
635	406978.3978	2314563.315
636	406978.8688	2314564.847
637	406978.9899	2314565.215
638	406986.3473	2314587.287
639	406987.0239	2314589.188
640	406987.0522	2314589.263
641	406987.7936	2314591.108
642	407002.2362	2314625.09
643	407017.2699	2314676.872
644	407023.6111	2314710.166
645	407026.9739	2314758.055
646	407029.2982	2314770.003
647	407036.4002	2314783.942
648	407047.4618	2314795.003
649	407061.4002	2314802.105
650	407076.8511	2314804.552

**Прибрежная защитная полоса приток 38 реки Сарги на
территории Нижегородской области
Система координат – МСК 52**

Номер и координаты характерных точек водоохранной зоны		
№ точки на картографическом материале	X, м	Y, м
1	407076.8511	2314794.552
2	407089.2118	2314792.595
3	407100.3625	2314786.913
4	407109.2118	2314778.064
5	407114.8933	2314766.913
6	407116.8511	2314754.552
7	407116.832	2314753.317
8	407115.2559	2314702.308
9	407114.9907	2314698.784
10	407114.9745	2314698.648
11	407114.5523	2314695.924
12	407107.1949	2314657.294
13	407106.7979	2314655.448
14	407106.7759	2314655.357
15	407106.2931	2314653.534
16	407089.7386	2314596.514
17	407089.5466	2314595.873
18	407089.5373	2314595.843
19	407089.3576	2314595.275
20	407088.7677	2314593.589
21	407088.7369	2314593.506

22	407088.0977	2314591.908
23	407073.1064	2314556.635
24	407066.731	2314537.509
25	407062.0351	2314519.153
26	407061.7021	2314517.932
27	407061.6843	2314517.871
28	407061.3076	2314516.645
29	407059.8057	2314512.733
30	407059.7205	2314512.542
31	407057.8147	2314508.803
32	407046.7646	2314489.678
33	407035.1129	2314464.648
34	407033.8612	2314462.185
35	407033.7943	2314462.064
36	407033.6705	2314461.842
37	407014.0249	2314426.813
38	407011.4978	2314422.867
39	407006.9539	2314417.635
40	406927.2212	2314340.474
41	406925.6761	2314339.055
42	406925.6051	2314338.994
43	406923.9959	2314337.664
44	406818.5949	2314255.121
45	406767.1149	2314207.409
46	406763.6657	2314204.554
47	406763.5039	2314204.434
48	406763.2742	2314204.266
49	406759.7823	2314201.997
50	406759.7746	2314201.993
51	406759.412	2314201.786
52	406624.9438	2314125.911
53	406618.989	2314123.168
54	406618.7129	2314123.067
55	406617.3716	2314122.605
56	406612.4006	2314121.335
57	406601.9983	2314119.38
58	406601.8572	2314119.359
59	406601.7619	2314119.336
60	406598.3402	2314118.842
61	406598.0862	2314118.818
62	406598.0259	2314118.81
63	406597.8597	2314118.794
64	406597.8029	2314118.791
65	406583.8775	2314117.486
66	406581.4914	2314117.009
67	406578.3543	2314115.336
68	406552.4011	2314083.976
69	406549.0863	2314080.432
70	406548.9453	2314080.299
71	406545.21	2314077.171
72	406499.62	2314043.496

73	406499.3659	2314043.309
74	406497.7721	2314042.209
75	406497.6968	2314042.16
76	406490.9825	2314038.623
77	406490.7852	2314038.542
78	406487.9425	2314037.497
79	406485.7159	2314036.845
80	406451.4479	2314027.87
81	406427.2741	2314006.815
82	406384.5272	2313965.843
83	406355.0406	2313917.925
84	406339.2403	2313871.402
85	406334.0024	2313827.627
86	406332.494	2313815.022
87	406330.8195	2313807.414
88	406330.7273	2313807.133
89	406330.6258	2313806.828
90	406326.9667	2313798.875
91	406326.9523	2313798.851
92	406326.581	2313798.245
93	406316.2197	2313781.667
94	406314.6606	2313779.356
95	406310.0847	2313774.092
96	406309.8064	2313773.824
97	406305.533	2313770.238
98	406301.6262	2313767.732
99	406301.617	2313767.727
100	406301.5565	2313767.693
101	406283.8477	2313757.776
102	406281.1656	2313753.921
103	406256.0546	2313717.824
104	406255.5792	2313717.155
105	406255.4462	2313716.973
106	406255.422	2313716.941
107	406254.8232	2313716.147
108	406229.9558	2313684.027
109	406224.6375	2313678.385
110	406224.405	2313678.182
111	406221.6058	2313675.95
112	406215.9627	2313672.523
113	406215.8751	2313672.48
114	406213.6291	2313671.444
115	406183.6656	2313658.732
116	406174.3913	2313652.034
117	406134.8496	2313595.074
118	406134.3519	2313594.373
119	406132.669	2313592.216
120	406132.5774	2313592.107
121	406130.1835	2313589.491
122	406109.4603	2313568.768
123	406106.5396	2313566.122

124	406106.4177	2313566.022
125	406104.566	2313564.592
126	406103.2429	2313563.671
127	406085.0447	2313551.539
128	406070.7272	2313541.432
129	406061.7987	2313532.504
130	406057.8673	2313529.056
131	406057.7016	2313528.929
132	406056.8602	2313528.3
133	406049.7432	2313524.175
134	406049.5962	2313524.109
135	406045.8508	2313522.648
136	406039.4459	2313520.513
137	406013.1003	2313494.167
138	406009.1689	2313490.719
139	406009.0032	2313490.592
140	406008.1618	2313489.963
141	406004.4206	2313487.551
142	406004.4062	2313487.543
143	406003.9128	2313487.267
144	405984.6119	2313476.652
145	405943.4853	2313449.569
146	405942.5249	2313448.956
147	405942.4849	2313448.931
148	405938.1427	2313446.602
149	405938.007	2313446.54
150	405934.5239	2313445.134
151	405903.2898	2313434.202
152	405891.739	2313420.919
153	405870.6253	2313387.329
154	405869.1206	2313385.105
155	405868.1402	2313383.811
156	405868.0336	2313383.676
157	405865.187	2313380.449
158	405839.2171	2313354.015
159	405821.8524	2313326.597
160	405820.4205	2313324.488
161	405817.9182	2313321.382
162	405817.7446	2313321.187
163	405812.9963	2313316.668
164	405782.1306	2313291.777
165	405749.9349	2313261.321
166	405740.6661	2313243.556
167	405740.248	2313242.776
168	405740.2315	2313242.746
169	405738.4377	2313239.795
170	405738.379	2313239.707
171	405737.4881	2313238.429
172	405736.8322	2313237.552
173	405731.6515	2313230.817
174	405729.4564	2313228.203

175	405729.364	2313228.102
176	405726.9369	2313225.668
177	405713.9851	2313213.752
178	405711.2207	2313211.43
179	405711.107	2313211.343
180	405710.3003	2313210.741
181	405708.1905	2313209.309
182	405699.747	2313203.962
183	405697.7566	2313201.052
184	405697.1049	2313200.128
185	405691.9876	2313194.351
186	405691.7304	2313194.112
187	405687.9984	2313191.04
188	405684.6422	2313188.849
189	405666.0755	2313178.018
190	405645.9544	2313166.152
191	405645.787	2313166.054
192	405639.5701	2313162.428
193	405639.3554	2313162.303
194	405639.3523	2313162.302
195	405637.6148	2313161.359
196	405637.543	2313161.322
197	405635.755	2313160.463
198	405628.6681	2313157.274
199	405622.0268	2313152.746
200	405616.6016	2313148.135
201	405608.8695	2313138.083
202	405606.9892	2313135.816
203	405606.911	2313135.729
204	405604.8873	2313133.625
205	405589.3452	2313118.601
206	405585.6284	2313115.423
207	405585.4725	2313115.306
208	405584.8997	2313114.882
209	405580.8347	2313112.288
210	405580.8134	2313112.276
211	405580.3051	2313111.998
212	405570.2543	2313106.595
213	405557.6098	2313099.515
214	405557.1189	2313099.244
215	405557.0992	2313099.234
216	405556.6067	2313098.971
217	405545.7273	2313093.272
218	405544.7937	2313092.799
219	405544.7536	2313092.779
220	405543.6789	2313092.271
221	405532.4669	2313087.175
222	405517.1096	2313080.008
223	405515.6546	2313079.364
224	405515.5942	2313079.339
225	405514.0266	2313078.721

226	405507.943	2313076.467
227	405502.6426	2313071.408
228	405498.9946	2313068.32
229	405498.8422	2313068.206
230	405498.3823	2313067.867
231	405493.848	2313065.016
232	405493.8058	2313064.993
233	405492.717	2313064.428
234	405490.2084	2313063.173
235	405482.3833	2313054.566
236	405477.8838	2313050.327
237	405477.6919	2313050.172
238	405476.1053	2313048.958
239	405469.7904	2313045.203
240	405469.6753	2313045.149
241	405467.5292	2313044.231
242	405466.3706	2313043.334
243	405465.6412	2313042.816
244	405465.5326	2313042.741
245	405460.5493	2313039.798
246	405460.4596	2313039.753
247	405458.183	2313038.709
248	405453.2614	2313036.637
249	405450.1001	2313035.46
250	405446.9592	2313034.58
251	405446.702	2313034.519
252	405440.1426	2313033.53
253	405429.7723	2313032.839
254	405427.4262	2313032.533
255	405426.0492	2313032.189
256	405422.8734	2313031.13
257	405422.585	2313031.035
258	405418.248	2313029.891
259	405418.0597	2313029.852
260	405413.2681	2313029.17
261	405412.2382	2313029.086
262	405406.6104	2313023.288
263	405402.4966	2313019.598
264	405402.3225	2313019.462
265	405401.2445	2313018.65
266	405395.7504	2313015.299
267	405395.6693	2313015.258
268	405393.6009	2313014.287
269	405387.6431	2313011.697
270	405384.0549	2313010.338
271	405379.837	2313009.218
272	405379.518	2313009.151
273	405376.3831	2313008.829
274	405370.7732	2313005.808
275	405368.6869	2313004.762
276	405368.602	2313004.723

277	405366.446	2313003.795
278	405355.3602	2312999.407
279	405336.8652	2312990.52
280	405323.7978	2312984.114
281	405318.5524	2312981.989
282	405318.0975	2312981.844
283	405317.8641	2312981.771
284	405311.8921	2312980.401
285	405304.1211	2312979.235
286	405303.3984	2312979.134
287	405303.368	2312979.13
288	405302.5738	2312979.033
289	405301.8451	2312978.952
290	405294.8681	2312974.043
291	405293.6706	2312973.232
292	405293.6219	2312973.2
293	405292.3794	2312972.423
294	405283.3132	2312966.984
295	405282.935	2312966.76
296	405282.9233	2312966.753
297	405280.7435	2312965.566
298	405280.663	2312965.526
299	405278.6124	2312964.563
300	405270.5823	2312961.066
301	405269.8101	2312960.758
302	405269.4812	2312960.465
303	405267.1119	2312958.517
304	405267.0138	2312958.442
305	405266.3209	2312957.927
306	405264.4778	2312956.665
307	405252.8213	2312949.153
308	405252.005	2312948.641
309	405251.9716	2312948.621
310	405246.342	2312945.765
311	405246.1456	2312945.685
312	405243.2839	2312944.633
313	405241.1027	2312943.992
314	405238.6531	2312943.347
315	405236.3033	2312940.755
316	405236.0582	2312940.535
317	405232.8722	2312937.961
318	405229.9593	2312936.477
319	405229.6494	2312936.114
320	405229.3566	2312935.822
321	405224.5831	2312931.744
322	405215.1763	2312926.674
323	405214.9332	2312926.583
324	405213.1893	2312925.971
325	405212.9587	2312925.911
326	405208.264	2312921.901
327	405206.2745	2312920.849

328	405202.0471	2312917.239
329	405199.4303	2312915.627
330	405198.5652	2312914.615
331	405198.2724	2312914.322
332	405193.499	2312910.245
333	405187.6671	2312906.725
334	405187.5717	2312906.678
335	405185.1226	2312905.571
336	405183.6258	2312904.955
337	405179.3171	2312901.091
338	405179.0555	2312900.902
339	405171.8027	2312895.722
340	405171.373	2312895.419
341	405171.3596	2312895.41
342	405171.1263	2312895.249
343	405161.2828	2312888.514
344	405160.0148	2312887.681
345	405159.9631	2312887.649
346	405152.3284	2312883.908
347	405152.0674	2312883.813
348	405150.744	2312883.357
349	405145.3351	2312882.008
350	405142.7439	2312881.55
351	405127.0817	2312873.364
352	405105.7518	2312859.79
353	405105.0687	2312859.365
354	405105.0393	2312859.347
355	405102.2367	2312857.792
356	405102.1548	2312857.751
357	405100.0691	2312856.775
358	405097.3992	2312855.618
359	405093.0461	2312847.023
360	405092.5245	2312846.028
361	405092.5036	2312845.99
362	405091.2532	2312843.846
363	405091.2227	2312843.797
364	405090.422	2312842.567
365	405074.621	2312819.254
366	405073.8704	2312818.185
367	405070.1195	2312813.742
368	405069.9212	2312813.539
369	405064.8228	2312809.133
370	405064.5066	2312808.905
371	405042.4887	2312793.234
372	405040.8889	2312792.152
373	405040.825	2312792.111
374	405034.3562	2312788.751
375	405034.1557	2312788.669
376	405031.3898	2312787.657
377	405029.0064	2312786.963
378	405013.2868	2312782.914

379	405007.2247	2312780.894
380	405003.1571	2312779.267
381	405000.6623	2312778.363
382	404997.7044	2312777.527
383	404997.482	2312777.473
384	404991.8128	2312776.526
385	404984.8909	2312775.878
386	404978.329	2312774.814
387	404971.2397	2312767.199
388	404968.68	2312764.686
389	404968.5744	2312764.591
390	404965.8584	2312762.361
391	404953.4248	2312753.036
392	404952.9362	2312752.675
393	404951.4802	2312751.666
394	404951.4002	2312751.613
395	404948.3219	2312749.771
396	404948.2797	2312749.749
397	404947.1911	2312749.183
398	404937.6067	2312744.391
399	404935.229	2312743.298
400	404935.1329	2312743.258
401	404932.7065	2312742.328
402	404925.9717	2312739.997
403	404925.2481	2312739.754
404	404919.5267	2312738.351
405	404919.265	2312738.307
406	404916.5667	2312738.082
407	404911.2767	2312734.411
408	404910.0178	2312732.885
409	404909.0834	2312739.036
410	404905.1163	2312748.567
411	404903.2374	2312751.488
412	404901.2896	2312759.503
413	404898.1223	2312766.441
414	404893.7106	2312772.636
415	404887.9838	2312778.136
416	404884.3573	2312780.986
417	404879.5438	2312784.242
418	404871.0259	2312788.849
419	404868.062	2312791.723
420	404862.4476	2312795.64
421	404858.6645	2312797.564
422	404854.5636	2312799.14
423	404848.876	2312800.975
424	404841.0085	2312804.606
425	404845.8607	2312805.149
426	404849.6167	2312805.688
427	404849.7678	2312805.702
428	404853.5657	2312805.883
429	404860.9894	2312805.188

430	404861.281	2312805.133
431	404862.4651	2312804.83
432	404862.7894	2312804.88
433	404862.9515	2312804.896
434	404867.0355	2312805.106
435	404869.8231	2312804.967
436	404877.4505	2312810.26
437	404878.8674	2312811.199
438	404878.9235	2312811.235
439	404885.1599	2312814.452
440	404885.3592	2312814.533
441	404888.1485	2312815.556
442	404890.4705	2312816.233
443	404897.4644	2312818.047
444	404902.4313	2312819.004
445	404902.632	2312819.03
446	404904.6817	2312819.16
447	404907.4078	2312820.523
448	404913.9922	2312825.462
449	404925.5049	2312837.827
450	404929.8781	2312841.873
451	404930.0637	2312842.021
452	404931.4548	2312843.079
453	404935.0083	2312845.383
454	404943.5565	2312850.305
455	404948.7189	2312852.803
456	404948.9314	2312852.887
457	404951.367	2312853.767
458	404954.3928	2312854.62
459	404960.8687	2312856.174
460	404965.4916	2312857
461	404965.6783	2312857.022
462	404970.3903	2312857.301
463	404974.2257	2312856.796
464	404974.5398	2312856.841
465	404974.5932	2312856.848
466	404975.9074	2312856.993
467	404978.3433	2312857.222
468	404979.1274	2312857.522
469	404979.1716	2312857.538
470	404980.2832	2312857.927
471	404988.8313	2312860.776
472	404989.1197	2312860.871
473	404990.1245	2312861.183
474	404990.1779	2312861.199
475	404991.5567	2312861.581
476	405001.3306	2312864.098
477	405011.1989	2312871.122
478	405021.4215	2312886.205
479	405030.3532	2312903.839
480	405030.8749	2312904.834

481	405030.8958	2312904.873
482	405033.6974	2312909.315
483	405037.7099	2312914.024
484	405037.9997	2312914.315
485	405042.8363	2312918.456
486	405046.1927	2312920.646
487	405055.518	2312926.086
488	405055.7328	2312926.21
489	405055.7358	2312926.212
490	405057.6867	2312927.263
491	405057.7686	2312927.304
492	405059.8543	2312928.28
493	405064.6648	2312930.365
494	405084.7377	2312943.138
495	405085.4207	2312943.564
496	405085.4502	2312943.581
497	405086.936	2312944.442
498	405086.9653	2312944.458
499	405087.7416	2312944.875
500	405110.5367	2312956.791
501	405116.1775	2312959.208
502	405116.4092	2312959.287
503	405116.9375	2312959.463
504	405122.3461	2312960.812
505	405122.4771	2312960.835
506	405123.5362	2312961.559
507	405123.8514	2312962.074
508	405125.1467	2312964.146
509	405126.7052	2312966.456
510	405131.2811	2312971.72
511	405131.5595	2312971.989
512	405135.8328	2312975.575
513	405146.9835	2312981.256
514	405148.9889	2312981.85
515	405149.3889	2312981.957
516	405150.1702	2312982.06
517	405150.2279	2312982.118
518	405155.0014	2312986.195
519	405158.679	2312988.571
520	405158.6905	2312988.577
521	405159.0986	2312988.807
522	405160.0406	2312989.331
523	405163.5785	2312992.433
524	405163.7441	2312992.56
525	405164.5856	2312993.189
526	405168.5925	2312995.751
527	405168.6095	2312995.76
528	405168.9609	2312995.954
529	405171.8103	2312997.508
530	405173.4502	2312998.354
531	405173.5181	2312998.387

532	405174.2851	2312998.738
533	405175.3871	2313000.026
534	405175.6782	2313000.315
535	405180.3866	2313004.327
536	405185.6394	2313007.004
537	405189.3068	2313010.704
538	405189.5028	2313010.872
539	405192.0272	2313012.866
540	405194.7405	2313014.673
541	405200.6983	2313018.3
542	405201.1037	2313018.543
543	405201.1197	2313018.553
544	405209.1517	2313022.184
545	405211.1571	2313022.778
546	405211.5571	2313022.885
547	405217.8045	2313023.708
548	405219.9341	2313025.6
549	405221.3985	2313026.84
550	405221.4594	2313026.889
551	405223.0419	2313028.102
552	405225.8913	2313030.174
553	405225.9062	2313030.185
554	405227.6306	2313031.37
555	405227.7011	2313031.416
556	405233.7357	2313034.638
557	405233.9099	2313034.712
558	405237.3017	2313035.987
559	405238.3758	2313036.319
560	405240.3362	2313036.896
561	405243.6023	2313038.318
562	405249.1229	2313041.631
563	405254.6762	2313045.538
564	405261.9646	2313050.816
565	405263.6596	2313051.978
566	405263.7288	2313052.023
567	405271.3894	2313055.894
568	405271.6325	2313055.986
569	405273.3764	2313056.597
570	405277.8918	2313057.778
571	405283.0725	2313058.814
572	405284.7622	2313059.115
573	405284.8307	2313059.125
574	405286.5691	2313059.357
575	405292.7875	2313060.048
576	405293.547	2313060.162
577	405301.0921	2313063.861
578	405301.3794	2313064
579	405321.3251	2313073.584
580	405322.5477	2313074.147
581	405322.5997	2313074.169
582	405323.9797	2313074.746

583	405334.1908	2313078.788
584	405342.1884	2313083.094
585	405344.2241	2313084.117
586	405344.3063	2313084.155
587	405346.3796	2313085.053
588	405351.5602	2313087.125
589	405354.0549	2313088.028
590	405356.2902	2313088.604
591	405356.6039	2313088.927
592	405357.1817	2313089.511
593	405357.2049	2313089.533
594	405357.7804	2313090.091
595	405362.9611	2313095.013
596	405366.0108	2313097.631
597	405366.1378	2313097.73
598	405367.1265	2313098.472
599	405369.4378	2313100.031
600	405373.5823	2313102.621
601	405374.1657	2313102.979
602	405374.1897	2313102.994
603	405380.7017	2313106.147
604	405380.9449	2313106.238
605	405382.6888	2313106.85
606	405387.2042	2313108.031
607	405392.3849	2313109.067
608	405394.6417	2313109.452
609	405394.7339	2313109.465
610	405397.0901	2313109.726
611	405401.7539	2313110.104
612	405402.0203	2313110.192
613	405403.1585	2313110.543
614	405403.2175	2313110.56
615	405404.7385	2313110.972
616	405409.9192	2313112.268
617	405412.1981	2313112.767
618	405412.2887	2313112.784
619	405414.5372	2313113.143
620	405420.4951	2313113.92
621	405421.6781	2313114.057
622	405421.7283	2313114.062
623	405423.0586	2313114.173
624	405424.9314	2313114.297
625	405428.0466	2313116.103
626	405434.9562	2313123.703
627	405439.4557	2313127.942
628	405439.6476	2313128.097
629	405441.2341	2313129.311
630	405445.7685	2313132.162
631	405445.8107	2313132.185
632	405446.8995	2313132.751
633	405450.7372	2313134.669

634	405457.6967	2313141.313
635	405461.3446	2313144.4
636	405461.4971	2313144.514
637	405461.957	2313144.854
638	405468.4509	2313148.692
639	405468.5731	2313148.75
640	405471.698	2313150.06
641	405484.118	2313154.66
642	405498.1449	2313161.206
643	405498.5153	2313161.377
644	405508.8746	2313166.085
645	405518.2384	2313170.99
646	405530.6926	2313177.964
647	405530.9105	2313178.086
648	405530.9226	2313178.092
649	405531.3102	2313178.303
650	405536.6941	2313181.197
651	405546.0186	2313190.211
652	405554.5527	2313201.305
653	405557.301	2313204.512
654	405557.417	2313204.634
655	405560.4676	2313207.516
656	405570.829	2313216.323
657	405572.4868	2313217.658
658	405572.5543	2313217.709
659	405573.2911	2313218.258
660	405574.2692	2313218.946
661	405585.6667	2313226.717
662	405586.886	2313227.517
663	405586.9366	2313227.548
664	405590.0479	2313229.318
665	405590.1196	2313229.355
666	405591.9077	2313230.213
667	405600.3096	2313233.994
668	405604.5868	2313236.49
669	405624.7079	2313248.356
670	405624.8752	2313248.454
671	405635.5955	2313254.707
672	405637.1462	2313256.974
673	405637.7979	2313257.898
674	405642.3902	2313263.178
675	405642.6225	2313263.402
676	405646.8794	2313266.971
677	405648.9892	2313268.404
678	405661.4343	2313276.285
679	405669.1099	2313283.347
680	405669.9745	2313284.471
681	405680.7543	2313305.132
682	405681.1723	2313305.912
683	405681.1888	2313305.942
684	405683.8735	2313310.171

685	405684.8411	2313311.448
686	405684.9841	2313311.629
687	405688.8892	2313315.899
688	405727.2261	2313352.164
689	405728.3797	2313353.213
690	405728.4273	2313353.255
691	405729.6515	2313354.283
692	405756.5232	2313375.954
693	405772.6026	2313401.342
694	405774.0345	2313403.451
695	405775.0487	2313404.787
696	405775.1538	2313404.92
697	405777.9667	2313408.105
698	405803.8873	2313434.489
699	405824.3352	2313467.019
700	405825.8398	2313469.244
701	405826.0844	2313469.577
702	405826.158	2313469.676
703	405828.0898	2313472.078
704	405848.8125	2313495.91
705	405853.5527	2313500.527
706	405853.7564	2313500.695
707	405855.689	2313502.191
708	405862.5035	2313506.179
709	405862.6392	2313506.241
710	405866.1223	2313507.647
711	405902.8133	2313520.489
712	405941.0881	2313545.694
713	405942.0486	2313546.307
714	405942.0886	2313546.332
715	405943.3574	2313547.085
716	405943.3718	2313547.093
717	405943.8653	2313547.369
718	405959.5036	2313555.97
719	405988.5566	2313585.023
720	405992.488	2313588.471
721	405992.6536	2313588.598
722	405993.4951	2313589.227
723	406000.612	2313593.352
724	406000.7591	2313593.418
725	406004.5044	2313594.879
726	406010.9094	2313597.014
727	406015.4965	2313601.601
728	406018.0047	2313603.905
729	406018.1089	2313603.992
730	406020.3735	2313605.766
731	406020.8179	2313606.084
732	406038.432	2313618.517
733	406038.8818	2313618.83
734	406038.8994	2313618.842
735	406039.3285	2313619.132

736	406054.6177	2313629.325
737	406069.9014	2313644.608
738	406111.3358	2313704.295
739	406111.8336	2313704.995
740	406115.6591	2313709.515
741	406115.848	2313709.707
742	406120.8717	2313714.037
743	406120.9639	2313714.104
744	406139.6144	2313727.573
745	406141.2791	2313728.713
746	406141.3474	2313728.757
747	406145.2337	2313730.977
748	406145.3213	2313731.021
749	406147.5673	2313732.057
750	406171.9537	2313742.403
751	406189.6632	2313765.278
752	406222.2254	2313812.085
753	406222.7008	2313812.754
754	406227.9924	2313818.692
755	406228.2491	2313818.928
756	406231.8068	2313821.839
757	406235.7136	2313824.345
758	406235.7228	2313824.35
759	406235.7833	2313824.384
760	406252.556	2313833.777
761	406258.7249	2313885.331
762	406259.4383	2313889.453
763	406259.4752	2313889.615
764	406260.4363	2313893.102
765	406260.6032	2313893.604
766	406279.2535	2313948.52
767	406280.6952	2313952.167
768	406280.7599	2313952.309
769	406282.907	2313956.401
770	406282.9228	2313956.427
771	406283.36	2313957.138
772	406318.5887	2314013.089
773	406320.0774	2314015.288
774	406321.3204	2314016.91
775	406321.4381	2314017.056
776	406324.5911	2314020.523
777	406371.2171	2314066.113
778	406372.0388	2314066.894
779	406372.0726	2314066.925
780	406372.9445	2314067.707
781	406405.0647	2314095.683
782	406407.8245	2314097.88
783	406408.0994	2314098.078
784	406408.2249	2314098.168
785	406416.258	2314102.607
786	406416.4553	2314102.688

787	406419.2979	2314103.733
788	406421.5247	2314104.385
789	406457.4507	2314113.794
790	406492.7169	2314139.843
791	406510.6529	2314161.516
792	406520.6214	2314173.561
793	406525.6165	2314178.608
794	406525.8328	2314178.791
795	406528.142	2314180.602
796	406532.1336	2314183.155
797	406532.1571	2314183.168
798	406532.8533	2314183.549
799	406548.3953	2314191.838
800	406553.7588	2314194.211
801	406553.9785	2314194.289
802	406555.0778	2314194.664
803	406559.5941	2314195.845
804	406569.9554	2314197.918
805	406571.9862	2314198.27
806	406572.0684	2314198.282
807	406574.1569	2314198.532
808	406586.4643	2314199.684
809	406586.5991	2314199.718
810	406590.6387	2314200.477
811	406597.1153	2314204.132
812	406670.032	2314245.276
813	406715.0319	2314270.667
814	406764.2372	2314316.272
815	406765.4632	2314317.362
816	406765.5201	2314317.411
817	406766.8219	2314318.475
818	406842.3106	2314377.593
819	406843.6226	2314378.62
820	406871.8747	2314400.745
821	406945.5341	2314472.028
822	406952.3599	2314484.86
823	406952.6518	2314485.328
824	406952.9832	2314485.988
825	406961.5234	2314500.866
826	406973.1886	2314525.925
827	406973.9651	2314527.502
828	406974.0058	2314527.58
829	406974.858	2314529.133
830	406983.9916	2314544.942
831	406987.6519	2314559.249
832	406987.9849	2314560.47
833	406988.0026	2314560.531
834	406988.3794	2314561.757
835	406988.4767	2314562.053
836	406995.8341	2314584.125
837	406996.3754	2314585.646

838	406996.4038	2314585.721
839	406996.9967	2314587.197
840	407011.6731	2314621.728
841	407027.005	2314674.538
842	407033.545	2314708.875
843	407036.9493	2314757.354
844	407038.8088	2314766.913
845	407044.4904	2314778.064
846	407053.3396	2314786.913
847	407064.4903	2314792.595
848	407076.8511	2314794.552

**Текстовое описание границ
водоохранных зон и прибрежных защитных полос, местоположения береговых
линий (границ водных объектов) ручья б/н (притока реки Сарга) на территории
Краснооктябрьского муниципального района Нижегородской области**

1. Границы водоохранной зоны и прибрежной защитной полосы, местоположение береговой линии (границы водного объекта) – ручья б/н (притока реки Сарга):

1) местоположение береговой линии (границы водного объекта) определено на схемах № 1,2 следующими поворотными точками:

Контур	Часть	Поворотные точки местоположения береговой линии (границы водного объекта)	
		начало участка	конец участка
-	-	1	366

Протяженность береговой линии составляет: 6,33 км.

2) граница водоохранной зоны на схемах № 1,2 определена следующими поворотными точками:

Контур	Часть	Поворотные точки местоположения водоохранной зоны	
		начало участка	конец участка
-	-	1	650

Ширина водоохранной зоны составляет 50 метров.

Площадь водоохранной зоны составляет 31,85 га.

3) граница прибрежной защитной полосы на схемах № 1,2 определена следующими поворотными точками:

Контур	Часть	Поворотные точки местоположения прибрежной защитной полосы	
		начало участка	конец участка
-	-	1	848

Ширина прибрежной защитной полосы составляет: 40 метров.

Площадь прибрежной защитной полосы составляет: 25,61 га.

**Графическое описание границ
водоохранных зон и прибрежных защитных полос, местоположения береговых
линий (границ водных объектов) ручья б/н (притока реки Сарга) на территории
Краснооктябрьского муниципального района Нижегородской области**

Схема № 1

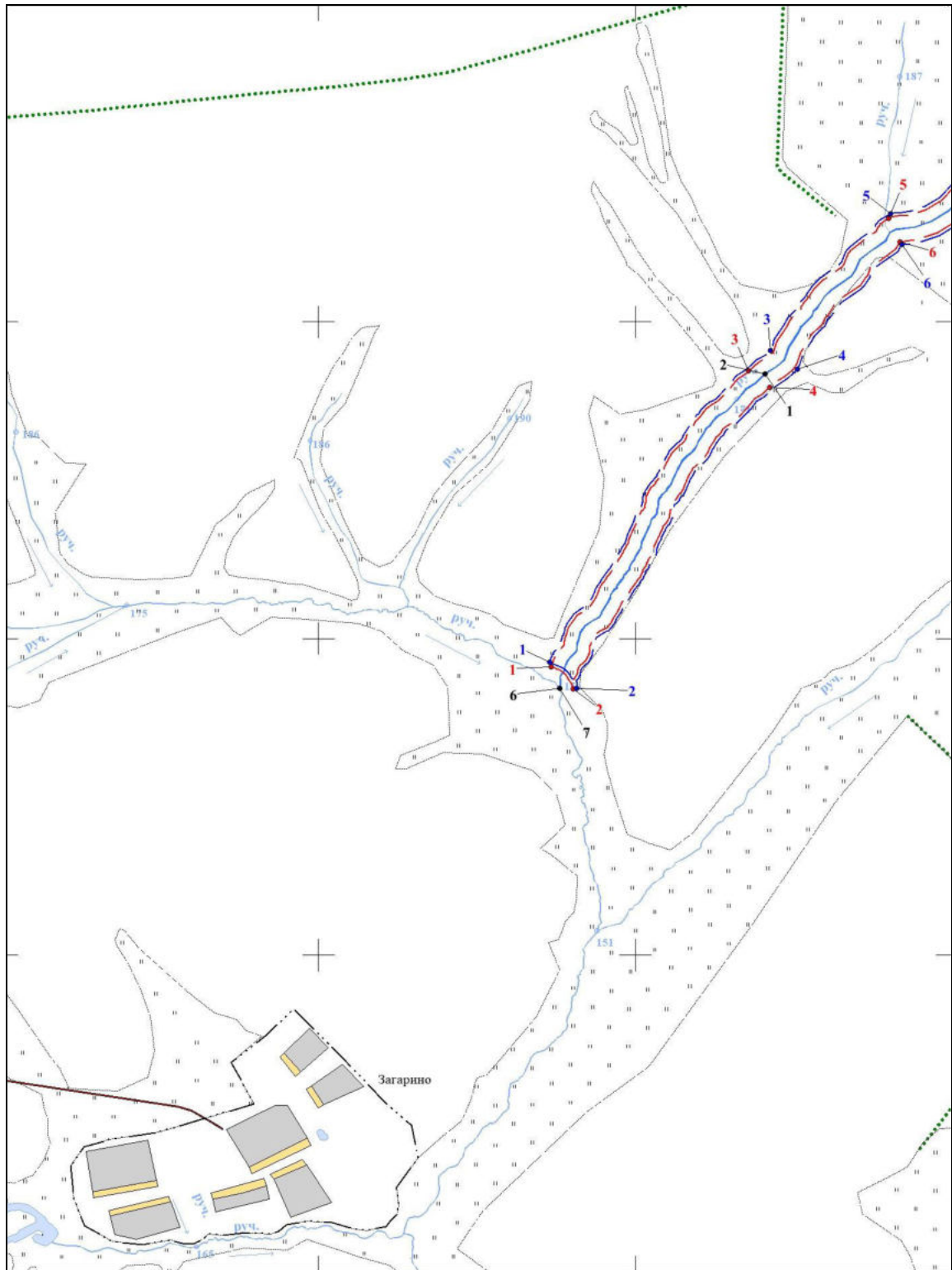

45
Схема № 2

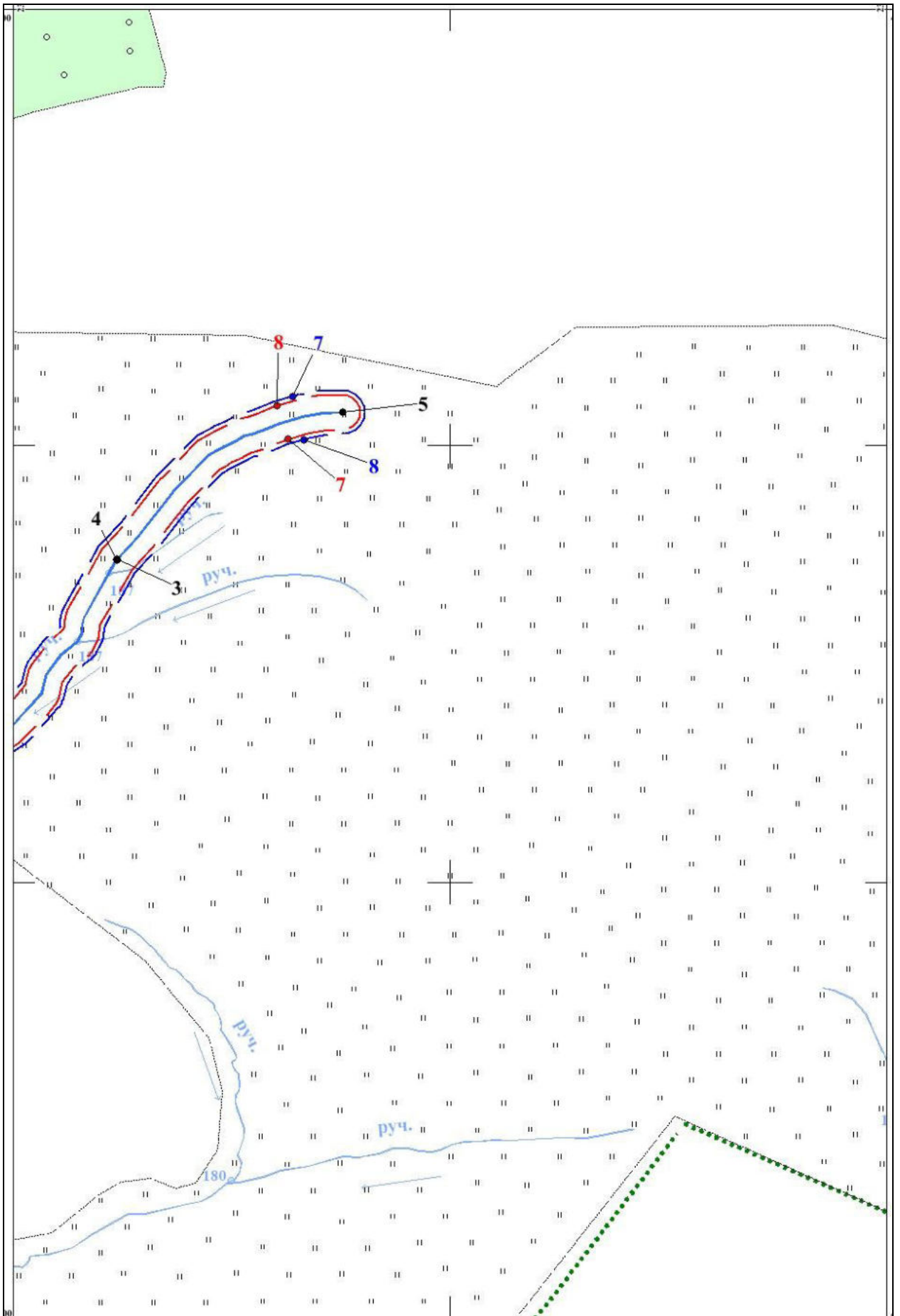

Условные обозначения:

 - границы береговой линии

 - границы водоохранной зоны

 - границы прибрежной защитной полосы

• 1 - обозначение опорной точки границы береговой линии

• 1 - обозначение опорной точки границы водоохранной зоны

• 1 - обозначение опорной точки границы прибрежной защитной полосы

 - обозначение информационного знака водоохранной зоны

 - обозначение информационного знака прибрежной защитной полосы

• 1 - обозначение водопользователей

• 1 - обозначение гидротехнических сооружений