



Министерство экологии и природных ресурсов
Нижегородской области

Включен в Реестр
нормативных актов органов
исполнительной власти
Нижегородской области
12 МАЙ 2022

№ в реестре

20044-319-319-399/22П/од

П Р И К А З

30.03.2022

319-399/22П/од

№

г. Нижний Новгород

**Об установлении местоположения береговых
линий (границ водных объектов), границ
водоохранных зон и прибрежных защитных
полос ручья б/н (притока реки Сарга) на
территории Краснооктябрьского
муниципального района Нижегородской
области**

В соответствии со статьями 5, 26 и 65 Водного Кодекса Российской Федерации, частями 13 и 14 статьи 105, частями 6 и 7 статьи 106 Земельного Кодекса Российской Федерации, Федеральным законом «О государственной регистрации недвижимости» от 13 июля 2015 г. № 218-ФЗ, Правилами установления границ водоохранных зон и границ прибрежных защитных полос водных объектов, утвержденными постановлением Правительства Российской Федерации от 10 января 2009 г. № 17, Правилами определения местоположения береговой линии (границы водного объекта), случаев и периодичности ее определения, утвержденными постановлением Правительства Российской Федерации от 29 апреля 2016 г. № 377, Положением о министерстве экологии и природных ресурсов Нижегородской области, утвержденным постановлением Правительства Нижегородской области от 31 декабря 2010 г. № 965, пунктом 22 Правил предоставления документов, направляемых или предоставляемых в соответствии с частями 1, 3 – 13.3, 15, 15.1, 15.2 статьи 32 Федерального закона «О государственной регистрации недвижимости» в федеральный орган исполнительной власти (его территориальные органы), уполномоченный Правительством Российской Федерации на осуществление государственного кадастрового учета, государственной регистрации прав, ведение Единого государственного реестра недвижимости, утвержденными постановлением Правительства Российской Федерации от 31 декабря 2015 г. № 1532, Требованиями к описанию местоположения береговой линии (границы водного объекта), утвержденными приказом

Минэкономразвития России от 23 марта 2016 г. № 164
п р и к а з ы в а ю:

1. Установить местоположение береговых линий (границ водных объектов), границ водоохранных зон и границ прибрежных защитных полос водных объектов на территории Нижегородской области в соответствии с перечнем водных объектов, в отношении которых устанавливаются границы водоохранных зон и прибрежных защитных полос, местоположения береговых линий (границ водных объектов) согласно приложению 1 к настоящему приказу и в соответствии с координатами характерных точек береговых линий (границ водных объектов), границ водоохранных зон и прибрежных защитных полос ручья б/н (притока реки Сарга) на территории Краснооктябрьского муниципального района Нижегородской области согласно приложению 2 к настоящему приказу.

2. Утвердить текстовое описание границ водоохранных зон и прибрежных защитных полос, местоположения береговых линий (границ водных объектов) и графическое описание границ водоохранных зон и прибрежных защитных полос, местоположения береговых линий (границ водных объектов) ручья б/н (притока реки Сарга) на территории Краснооктябрьского муниципального района Нижегородской области согласно приложениям 3 и 4 к настоящему приказу соответственно.

3. Ограничения хозяйственной и иной деятельности в границах водоохранных зон и прибрежных защитных полос установлены статьей 65 Водного кодекса Российской Федерации.

4. Отделу водопользования и распоряжения водными объектами направить:

4.1. В Федеральное агентство водных ресурсов для внесения в государственный водный реестр в соответствии с Положением о ведении государственного водного реестра, утвержденным постановлением Правительства Российской Федерации от 28 апреля 2007 г. № 253 «О порядке ведения государственного водного реестра»:

- результаты работ по установлению местоположения береговых линий (границ водных объектов), указанных в приложении 1 к настоящему приказу (в соответствии с пунктом 12 Правил определения местоположения береговой линии (границы водного объекта), случаев и периодичности ее определения, утвержденных постановлением Правительства Российской Федерации от 29 апреля 2016 г. № 377),

- сведения о границах водоохранных зон и границах прибрежных защитных полос водных объектов, указанных в приложении 1 к настоящему приказу (в соответствии с пунктом 5 Правил установления границ водоохранных зон и границ прибрежных защитных полос водных объектов, утвержденных постановлением Правительства Российской Федерации от 10 января 2009 г. № 17).

4.2. В орган местного самоуправления муниципального, городского округа, поселения, применительно к территориям которых устанавливаются границы водоохранных зон и прибрежных защитных полос, сведения о границах

водоохранных зон и границах прибрежных защитных полос водных объектов, указанных в приложении 1 к настоящему приказу (в том числе с использованием единой системы межведомственного электронного взаимодействия и подключаемых к ней региональных систем межведомственного электронного взаимодействия) (в соответствии с пунктом 5 Правил установления границ водоохранных зон и границ прибрежных защитных полос водных объектов, утвержденных постановлением Правительства Российской Федерации от 10 января 2009 г. № 17).

4.3. В Федеральную службу государственной регистрации, кадастра и картографии (ее территориальные органы) для внесения в Единый государственный реестр недвижимости сведения о границах водоохранных зон и границах прибрежных защитных полос водных объектов, указанных в приложении 1 к настоящему приказу (в соответствии с пунктом 5 Правил установления границ водоохранных зон и границ прибрежных защитных полос водных объектов, утвержденных постановлением Правительства Российской Федерации от 10 января 2009 г. № 17).

5. Управлению распоряжения водными объектами и финансового обеспечения деятельности разместить настоящий приказ на официальном сайте министерства экологии и природных ресурсов Нижегородской области.

6. Контроль за исполнением настоящего приказа оставляю за собой.

Министр

Д.Б. Егоров

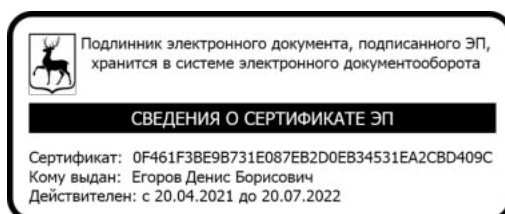

ПРИЛОЖЕНИЕ 1
к приказу министерства экологии и
природных ресурсов Нижегородской
области
от 30.03.2022 319-399/22П/од

ПЕРЕЧНЬ
водных объектов, в отношении которых устанавливаются границы
водоохранной зоны и прибрежной защитной полосы, местоположения
береговой линии (границы водного объекта)

№, п/п	Наименование водотока	Впадает		Местоположение
		Куда	С какого берега	
1	2	3	4	5
1	Ручей б/н № 51	р. Сарга	лв	Краснооктябрьский район

к приказу министерства экологии и
природных ресурсов Нижегородской
области
от 30.03.2022 319-399/22П/од

**Координаты характерных точек
береговых линий (границ водных объектов), границ водоохранных зон
и прибрежных защитных полос ручья б/н (притока реки Сарга) на
территории Краснооктябрьского муниципального района
Нижегородской области**

**Береговая линия приток 51 реки Сарги на территории
Нижегородской области
Система координат – МСК 52**

Номер и координаты характерных точек водоохранной зоны		
№ точки на картографическом материале	X, м	Y, м
1	403188.3119	2310942.664
2	403186.8067	2310908.72
3	403183.6971	2310872.441
4	403176.4333	2310838.168
5	403174.3639	2310825.752
6	403171.7867	2310811.319
7	403172.2951	2310794.54
8	403178.8283	2310784.991
9	403185.9847	2310779.368
10	403186.1832	2310779.139
11	403193.9968	2310760.922
12	403197.6431	2310750.51
13	403197.684	2310750.166
14	403196.6478	2310739.804
15	403191.4139	2310726.635
16	403186.2059	2310716.213
17	403182.1063	2310708.014
18	403179.5441	2310696.228
19	403178.5415	2310688.708
20	403183.0819	2310678.114
21	403187.1735	2310672.488
22	403198.5927	2310655.101
23	403203.8755	2310636.225
24	403206.4849	2310620.079
25	403207.5201	2310609.226
26	403210.5556	2310599.108
27	403221.8378	2310586.287
28	403222.0372	2310585.759
29	403222.0372	2310571.893
30	403224.5859	2310563.737
31	403229.2057	2310550.904

32	403243.1301	2310531.307
33	403280.42	2310476.408
34	403299.4372	2310453.279
35	403316.3465	2310446.362
36	403335.1853	2310431.747
37	403335.3869	2310431.515
38	403343.7175	2310412.264
39	403346.8744	2310391.915
40	403353.5951	2310368.651
41	403355.6869	2310356.65
42	403356.2157	2310346.712
43	403356.2168	2310331.128
44	403355.7052	2310320.877
45	403359.8023	2310308.586
46	403360.3603	2310298.011
47	403356.7002	2310285.823
48	403347.3392	2310271.206
49	403342.7316	2310256.871
50	403341.7046	2310248.656
51	403337.5473	2310229.931
52	403337.3979	2310229.613
53	403330.3064	2310220.496
54	403329.8038	2310200.898
55	403341.9946	2310188.707
56	403342.2084	2310188.321
57	403345.3134	2310174.866
58	403351.5259	2310152.087
59	403352.5871	2310124
60	403355.6811	2310109.562
61	403358.7894	2310095.056
62	403358.6999	2310094.489
63	403351.4452	2310082.052
64	403344.1763	2310070.628
65	403334.9301	2310059.318
66	403333.951	2310053.443
67	403337.0079	2310035.101
68	403346.2311	2310021.778
69	403350.42	2310008.292
70	403365.7798	2309993.957
71	403374.9198	2309986.848
72	403392.3388	2309983.774
73	403392.8781	2309983.41
74	403398.0588	2309975.121
75	403398.1781	2309974.758
76	403398.9384	2309964.875
77	403399.3346	2309964.769
78	403399.6274	2309964.476
79	403399.7346	2309964.076
80	403399.2048	2309961.09
81	403395.5795	2309939.338
82	403391.4468	2309914.026

83	403391.9634	2309887.677
84	403392.4814	2309850.904
85	403395.5875	2309788.781
86	403398.6809	2309764.55
87	403413.1568	2309724.483
88	403413.1897	2309724.058
89	403409.5633	2309705.408
90	403409.4027	2309705.061
91	403405.4058	2309700.065
92	403404.9868	2309695.874
93	403417.7068	2309693.917
94	403424.6993	2309690.204
95	403424.9856	2309689.944
96	403429.1302	2309683.727
97	403431.3178	2309674.132
98	403431.8536	2309665.198
99	403431.7977	2309664.854
100	403429.7253	2309659.673
101	403429.4703	2309659.336
102	403422.7355	2309654.155
103	403412.2756	2309648.909
104	403405.6507	2309644.832
105	403402.2371	2309641.419
106	403400.2219	2309634.365
107	403398.1551	2309628.162
108	403396.6261	2309620.518
109	403396.6261	2309617.998
110	403403.7748	2309614.662
111	403413.4405	2309614.662
112	403413.8405	2309614.555
113	403427.3981	2309604.135
114	403437.3614	2309588.494
115	403449.1	2309578.797
116	403464.5495	2309571.587
117	403464.8187	2309571.383
118	403474.079	2309560.579
119	403482.8051	2309554.42
120	403490.6691	2309545.54
121	403522.2178	2309520.197
122	403540.9329	2309501.489
123	403551.336	2309489.01
124	403559.0941	2309480.218
125	403571.004	2309467.272
126	403575.2841	2309456.713
127	403591.277	2309427.823
128	403603.6515	2309413.901
129	403603.8515	2309413.427
130	403604.8828	2309398.99
131	403607.9549	2309386.702
132	403623.4073	2309354.252
133	403656.4719	2309319.637

134	403678.724	2309296.868
135	403691.1289	2309286.013
136	403697.8589	2309280.319
137	403707.1003	2309269.234
138	403696.6945	2309278.947
139	403690.0904	2309284.796
140	403677.6468	2309295.684
141	403655.3245	2309318.522
142	403622.1617	2309353.239
143	403606.4759	2309386.086
144	403603.3136	2309398.67
145	403602.275	2309413.041
146	403590.0221	2309426.826
147	403573.86	2309455.982
148	403569.727	2309466.297
149	403557.911	2309479.141
150	403550.1288	2309487.96
151	403539.776	2309500.383
152	403521.1819	2309518.977
153	403489.6136	2309544.335
154	403481.8058	2309553.167
155	403473.075	2309559.329
156	403463.7162	2309570.211
157	403448.3309	2309577.391
158	403436.2442	2309587.342
159	403426.3103	2309602.953
160	403413.1684	2309613.062
161	403403.5973	2309613.062
162	403403.259	2309613.137
163	403395.4879	2309616.764
164	403395.1334	2309617.089
165	403395.0262	2309617.489
166	403395.0262	2309620.597
167	403396.596	2309628.525
168	403398.6882	2309634.821
169	403400.7557	2309642.058
170	403400.9593	2309642.404
171	403404.5858	2309646.03
172	403411.4671	2309650.29
173	403421.8211	2309655.471
174	403428.3212	2309660.471
175	403430.2458	2309665.282
176	403429.742	2309673.847
177	403427.7161	2309682.964
178	403423.765	2309688.89
179	403417.3272	2309692.357
180	403403.9936	2309694.408
181	403403.4225	2309694.799
182	403403.3153	2309695.199
183	403403.8373	2309700.459
184	403403.9406	2309700.78

185	403408.0303	2309705.906
186	403411.5769	2309724.147
187	403397.1461	2309764.089
188	403393.9966	2309788.609
189	403390.8826	2309850.838
190	403390.3637	2309887.648
191	403389.8457	2309914.067
192	403394.0005	2309939.597
193	403397.6115	2309961.263
194	403396.5979	2309974.439
195	403391.71	2309982.26
196	403374.4464	2309985.306
197	403374.0942	2309985.463
198	403364.769	2309992.716
199	403349.1723	2310007.268
200	403348.9535	2310007.618
201	403344.8452	2310020.969
202	403335.5906	2310034.338
203	403335.4592	2310034.661
204	403332.3509	2310053.312
205	403333.3868	2310059.792
206	403333.5567	2310060.167
207	403342.8519	2310071.527
208	403350.0709	2310082.871
209	403357.16	2310095.024
210	403354.1166	2310109.227
211	403351.008	2310123.733
212	403349.958	2310151.755
213	403343.7657	2310174.461
214	403340.7011	2310187.738
215	403328.4296	2310200.009
216	403328.1952	2310200.575
217	403328.7136	2310220.8
218	403328.8205	2310221.179
219	403336.0244	2310230.454
220	403340.1217	2310248.892
221	403341.1533	2310257.143
222	403345.848	2310271.795
223	403355.2019	2310286.395
224	403358.7553	2310298.071
225	403358.2498	2310308.184
226	403354.1398	2310320.514
227	403354.6168	2310331.148
228	403354.6168	2310346.649
229	403354.1024	2310356.423
230	403352.0458	2310368.249
231	403345.323	2310391.52
232	403342.2082	2310411.723
233	403334.0412	2310430.61
234	403315.639	2310444.922
235	403298.6446	2310451.875

236	403298.3295	2310452.107
237	403279.1609	2310475.42
238	403241.8209	2310530.387
239	403227.8379	2310550.067
240	403223.0748	2310563.211
241	403220.4736	2310571.532
242	403220.4372	2310585.457
243	403209.239	2310598.182
244	403209.0734	2310598.481
245	403205.9649	2310608.842
246	403204.9011	2310619.849
247	403202.3219	2310635.84
248	403197.1867	2310654.327
249	403185.8684	2310671.562
250	403181.735	2310677.245
251	403176.9841	2310688.28
252	403176.9194	2310688.595
253	403177.9624	2310696.472
254	403180.5641	2310708.452
255	403184.7749	2310716.929
256	403189.9406	2310727.26
257	403195.067	2310740.076
258	403196.0743	2310750.148
259	403192.5153	2310760.317
260	403184.8355	2310778.236
261	403177.7432	2310783.809
262	403170.8423	2310793.829
263	403170.7029	2310794.257
264	403170.1848	2310811.353
265	403172.7864	2310826.019
266	403174.858	2310838.449
267	403182.1072	2310872.627
268	403185.2108	2310908.836
269	403187.5138	2310942.719
270	403187.4737	2310943.262

**Водоохранная зона приток 51 реки Сарги на территории
Нижегородской области
Система координат – МСК 52**

Номер и координаты характерных точек водоохранной зоны		
№ точки на картографическом материале	X, м	Y, м
1	403136.0315	2310928.448
2	403138.736	2310921.765
3	403152.6185	2310906.617
4	403159.6388	2310901.703
5	403163.312	2310899.363
6	403188.3119	2310892.664
7	403213.3119	2310899.363
8	403221.2375	2310905.036
9	403226.8537	2310909.95

10	403237.2293	2310922.578
11	403236.7575	2310906.505
12	403236.6542	2310904.819
13	403236.6531	2310904.805
14	403236.6229	2310904.436
15	403233.5145	2310868.171
16	403233.1611	2310865.139
17	403233.1467	2310865.042
18	403232.5943	2310861.968
19	403225.5726	2310828.866
20	403223.6836	2310817.532
21	403223.6057	2310817.078
22	403223.6041	2310817.069
23	403223.5837	2310816.954
24	403222.8724	2310812.97
25	403223.7681	2310812.116
26	403223.9666	2310811.887
27	403226.6341	2310808.528
28	403230.8775	2310801.554
29	403230.92	2310801.469
30	403232.183	2310798.75
31	403239.954	2310780.618
32	403240.588	2310779.068
33	403240.6078	2310779.017
34	403241.2095	2310777.389
35	403244.836	2310767.027
36	403245.1959	2310765.961
37	403246.9381	2310758.877
38	403246.9829	2310758.612
39	403247.688	2310750.245
40	403247.6276	2310747.79
41	403247.6237	2310747.71
42	403247.4359	2310745.19
43	403246.3997	2310734.829
44	403245.2119	2310727.908
45	403245.1586	2310727.69
46	403244.1474	2310724.136
47	403243.0184	2310721.017
48	403237.8377	2310708.066
49	403237.024	2310706.148
50	403236.9968	2310706.088
51	403236.1078	2310704.213
52	403231.8068	2310695.612
53	403240.3863	2310682.547
54	403241.1753	2310681.306
55	403241.1993	2310681.267
56	403244.7249	2310674.402
57	403244.8029	2310674.216
58	403246.2476	2310670.327
59	403246.8707	2310668.258
60	403252.0514	2310649.608

61	403252.7081	2310646.966
62	403252.7272	2310646.88
63	403253.2565	2310644.1
64	403255.8469	2310628.04
65	403256.0799	2310626.429
66	403256.0865	2310626.378
67	403256.2663	2310624.767
68	403256.4711	2310622.617
69	403259.3735	2310619.318
70	403262.2887	2310615.676
71	403262.4695	2310615.426
72	403262.5616	2310615.297
73	403269.4828	2310601.609
74	403270.2253	2310599.103
75	403270.3325	2310598.703
76	403272.0372	2310585.759
77	403272.0372	2310579.542
78	403273.9307	2310574.283
79	403283.8891	2310560.267
80	403284.4016	2310559.532
81	403284.4111	2310559.518
82	403284.5005	2310559.387
83	403320.4949	2310506.395
84	403330.0459	2310494.779
85	403335.2784	2310492.639
86	403338.3501	2310491.26
87	403338.4472	2310491.212
88	403344.3296	2310487.815
89	403344.4208	2310487.754
90	403345.9241	2310486.704
91	403347.2318	2310485.72
92	403365.8823	2310471.214
93	403372.8942	2310464.58
94	403373.0958	2310464.349
95	403375.8378	2310460.904
96	403380.0649	2310453.962
97	403380.1064	2310453.88
98	403381.3212	2310451.278
99	403389.6103	2310432.11
100	403391.2703	2310427.715
101	403391.7606	2310426.115
102	403391.8171	2310425.919
103	403393.1925	2310419.671
104	403395.8035	2310402.699
105	403401.6308	2310382.528
106	403402.32	2310379.871
107	403402.3396	2310379.786
108	403402.8753	2310377.133
109	403404.9475	2310365.217
110	403405.3695	2310362.275
111	403405.3803	2310362.18

112	403405.6286	2310359.183
113	403406.1467	2310349.34
114	403406.1986	2310348.019
115	403406.1997	2310347.977
116	403406.2168	2310346.67
117	403406.2168	2310331.128
118	403406.2018	2310329.904
119	403406.2008	2310329.864
120	403406.1534	2310328.591
121	403406.1123	2310327.769
122	403407.2364	2310324.398
123	403407.3551	2310324.037
124	403408.9392	2310317.836
125	403408.9793	2310317.623
126	403409.78	2310310.869
127	403410.298	2310300.508
128	403410.3453	2310299.235
129	403410.3463	2310299.195
130	403410.3613	2310297.972
131	403409.815	2310290.6
132	403409.7803	2310290.367
133	403408.1604	2310283.181
134	403404.534	2310271.265
135	403404.253	2310270.372
136	403402.5687	2310265.921
137	403402.4962	2310265.754
138	403399.3506	2310259.68
139	403399.3308	2310259.647
140	403398.6666	2310258.585
141	403392.9378	2310249.674
142	403391.7649	2310246.025
143	403391.3185	2310242.453
144	403390.9744	2310240.142
145	403390.9616	2310240.068
146	403390.5012	2310237.735
147	403386.3567	2310219.085
148	403385.1001	2310214.48
149	403384.8498	2310213.779
150	403388.6461	2310206.857
151	403388.7328	2310206.637
152	403389.7612	2310203.772
153	403390.9279	2310199.564
154	403393.8111	2310187.071
155	403399.7642	2310165.243
156	403400.9478	2310159.668
157	403400.9755	2310159.487
158	403401.5194	2310153.757
159	403402.3914	2310130.211
160	403404.5711	2310120.039
161	403404.5712	2310120.038
162	403407.6795	2310105.533

163	403408.5123	2310100.313
164	403408.53	2310100.146
165	403408.8072	2310094.889
166	403407.1025	2310081.944
167	403406.9953	2310081.544
168	403406.2528	2310079.038
169	403402.2914	2310069.998
170	403402.2897	2310069.995
171	403401.8871	2310069.292
172	403394.6341	2310056.858
173	403394.1417	2310056.033
174	403394.1255	2310056.006
175	403393.6125	2310055.182
176	403388.8864	2310047.755
177	403392.0935	2310041.719
178	403392.1654	2310041.555
179	403393.8909	2310037.009
180	403394.1269	2310036.263
181	403394.2863	2310035.745
182	403396.3241	2310033.843
183	403401.0282	2310033.013
184	403407.7896	2310031.326
185	403409.4438	2310030.757
186	403409.7048	2310030.662
187	403421.9891	2310024.129
188	403427.3307	2310019.647
189	403427.6091	2310019.379
190	403433.329	2310012.799
191	403435.278	2310009.91
192	403440.4587	2310001.621
193	403440.9225	2310000.864
194	403440.9369	2310000.84
195	403445.626	2309990.548
196	403445.8342	2309989.891
197	403445.9391	2309989.553
198	403448.0308	2309978.593
199	403448.3229	2309974.796
200	403449.7346	2309964.076
201	403449.5307	2309959.566
202	403449.5177	2309959.423
203	403448.9155	2309954.991
204	403448.4642	2309952.508
205	403444.9127	2309931.2
206	403441.5264	2309910.458
207	403441.9538	2309888.657
208	403441.9584	2309888.377
209	403442.4638	2309852.505
210	403445.429	2309793.202
211	403447.58	2309776.352
212	403460.1818	2309741.472
213	403460.7096	2309739.933

214	403462.4088	2309733.099
215	403462.4563	2309732.827
216	403463.2044	2309724.211
217	403463.0976	2309721.984
218	403465.4365	2309719.333
219	403466.5876	2309717.68
220	403470.7322	2309711.463
221	403471.6381	2309710.054
222	403471.6652	2309710.01
223	403475.7531	2309701.817
224	403475.8413	2309701.591
225	403476.7983	2309698.908
226	403478.0549	2309694.303
227	403480.1272	2309684.978
228	403480.8343	2309681.068
229	403480.852	2309680.941
230	403481.2492	2309676.941
231	403481.7673	2309668.134
232	403481.8331	2309666.628
233	403481.8344	2309666.581
234	403481.8549	2309665.151
235	403480.9531	2309655.697
236	403480.8959	2309655.4
237	403479.3505	2309649.403
238	403478.2212	2309646.283
239	403476.1488	2309641.103
240	403474.6951	2309637.816
241	403474.6451	2309637.713
242	403470.1349	2309630.195
243	403475.3427	2309621.973
244	403476.0257	2309621.408
245	403485.6941	2309616.896
246	403487.6178	2309615.948
247	403487.6795	2309615.916
248	403494.0005	2309612.006
249	403496.5498	2309610.025
250	403496.7572	2309609.853
251	403502.7817	2309603.922
252	403507.9942	2309597.841
253	403511.639	2309595.268
254	403512.1944	2309594.871
255	403516.2023	2309591.63
256	403516.3408	2309591.506
257	403520.4355	2309587.376
258	403525.3244	2309581.836
259	403553.5305	2309559.178
260	403555.6007	2309557.421
261	403555.6654	2309557.363
262	403557.6378	2309555.495
263	403576.2882	2309536.844
264	403577.8536	2309535.206

265	403577.9025	2309535.153
266	403579.3929	2309533.445
267	403589.2949	2309521.562
268	403596.2422	2309513.689
269	403607.8006	2309501.125
270	403611.3034	2309496.869
271	403611.4075	2309496.727
272	403611.5589	2309496.52
273	403616.0778	2309488.988
274	403616.1278	2309488.885
275	403617.5818	2309485.598
276	403620.545	2309478.19
277	403632.3342	2309456.893
278	403641.0222	2309447.119
279	403644.1024	2309443.29
280	403644.197	2309443.16
281	403644.2919	2309443.028
282	403651.2992	2309429.22
283	403651.5519	2309428.42
284	403651.657	2309428.077
285	403653.7244	2309416.989
286	403654.4455	2309406.894
287	403655.2487	2309403.682
288	403665.1025	2309382.989
289	403692.4305	2309354.38
290	403713.1186	2309333.211
291	403723.7424	2309323.915
292	403730.156	2309318.488
293	403736.4566	2309312.102
294	403745.265	2309301.406
295	403747.1182	2309299.011
296	403754.2201	2309285.073
297	403756.6673	2309269.622
298	403754.2201	2309254.171
299	403747.1182	2309240.233
300	403736.0566	2309229.171
301	403722.1181	2309222.069
302	403706.6673	2309219.622
303	403691.2165	2309222.069
304	403677.278	2309229.171
305	403672.5177	2309233.1
306	403663.0381	2309241.965
307	403657.0615	2309247.258
308	403644.7216	2309258.055
309	403643.2952	2309259.353
310	403643.2498	2309259.396
311	403641.8421	2309260.78
312	403619.5652	2309283.575
313	403619.4143	2309283.73
314	403619.4079	2309283.737
315	403619.1626	2309283.992

316	403586.0062	2309318.703
317	403582.1478	2309323.258
318	403582.0335	2309323.41
319	403581.5965	2309324.003
320	403577.7967	2309330.113
321	403577.7672	2309330.17
322	403576.8749	2309331.951
323	403561.3329	2309364.589
324	403559.4237	2309369.172
325	403559.3698	2309369.322
326	403558.8692	2309370.785
327	403557.9149	2309374.109
328	403554.8065	2309386.543
329	403553.9319	2309390.831
330	403553.9102	2309390.968
331	403553.7487	2309392.374
332	403552.6515	2309393.608
333	403549.5712	2309397.437
334	403549.4766	2309397.567
335	403549.3817	2309397.699
336	403546.4055	2309402.343
337	403546.3984	2309402.356
338	403546.1755	2309402.754
339	403530.1154	2309431.766
340	403528.6962	2309434.529
341	403528.6533	2309434.619
342	403527.3934	2309437.502
343	403526.7135	2309439.202
344	403521.1144	2309445.288
345	403520.6673	2309445.78
346	403520.6562	2309445.793
347	403520.4082	2309446.072
348	403512.637	2309454.879
349	403512.1739	2309455.411
350	403512.1593	2309455.429
351	403511.703	2309455.968
352	403502.8169	2309466.632
353	403487.7493	2309481.699
354	403458.301	2309505.354
355	403455.0836	2309508.174
356	403454.9847	2309508.268
357	403452.0227	2309511.349
358	403448.188	2309515.695
359	403444.241	2309518.481
360	403443.6857	2309518.879
361	403439.4168	2309522.355
362	403439.2707	2309522.488
363	403434.966	2309526.923
364	403432.7832	2309529.47
365	403427.1865	2309532.081
366	403425.2626	2309533.03

367	403425.2009	2309533.062
368	403419.7557	2309536.35
369	403419.6461	2309536.426
370	403418.7704	2309537.048
371	403416.3155	2309538.951
372	403404.4	2309548.794
373	403398.7236	2309554.293
374	403398.5573	2309554.482
375	403395.627	2309558.141
376	403393.8372	2309560.778
377	403392.3237	2309563.167
378	403391.4164	2309564.6
379	403387.8082	2309565.584
380	403382.1152	2309567.828
381	403374.344	2309571.454
382	403372.4196	2309572.403
383	403372.3579	2309572.435
384	403366.0369	2309576.345
385	403360.07	2309581.441
386	403359.7772	2309581.734
387	403354.6825	2309587.699
388	403347.5805	2309601.638
389	403346.838	2309604.144
390	403346.7308	2309604.544
391	403345.0261	2309617.489
392	403345.0261	2309620.597
393	403345.2692	2309625.521
394	403345.2847	2309625.678
395	403346.0127	2309630.56
396	403347.567	2309638.331
397	403348.2754	2309641.375
398	403348.3009	2309641.471
399	403349.0687	2309644.072
400	403349.1874	2309644.432
401	403350.9105	2309649.602
402	403352.6794	2309655.793
403	403353.2029	2309657.508
404	403354.7226	2309661.576
405	403354.799	2309661.756
406	403356.1825	2309664.202
407	403360.0773	2309671.09
408	403355.8696	2309679.348
409	403355.1271	2309681.854
410	403355.0199	2309682.254
411	403353.3152	2309695.199
412	403353.3756	2309697.654
413	403353.3795	2309697.734
414	403353.5673	2309700.254
415	403354.0854	2309705.434
416	403356.2487	2309715.8
417	403356.352	2309716.12

418	403356.3877	2309716.23
419	403359.2032	2309721.961
420	403350.1211	2309747.1
421	403349.5932	2309748.638
422	403348.5371	2309752.377
423	403348.4961	2309752.548
424	403347.5075	2309757.928
425	403344.3991	2309782.277
426	403344.1961	2309784.147
427	403344.1906	2309784.208
428	403344.0534	2309786.173
429	403340.945	2309848.341
430	403340.9049	2309849.349
431	403340.904	2309849.377
432	403340.8868	2309850.163
433	403340.3706	2309886.806
434	403339.8554	2309913.087
435	403339.8473	2309913.678
436	403339.8472	2309913.693
437	403339.8456	2309914.083
438	403340.0073	2309918.101
439	403340.0177	2309918.23
440	403340.5093	2309922.268
441	403344.2753	2309945.335
442	403343.3966	2309945.995
443	403334.0714	2309953.249
444	403332.3124	2309954.682
445	403332.2577	2309954.729
446	403330.5987	2309956.21
447	403315.0566	2309970.715
448	403310.0291	2309976.159
449	403309.8822	2309976.343
450	403308.5745	2309978.064
451	403303.1981	2309987.457
452	403303.1262	2309987.621
453	403301.4007	2309992.167
454	403301.1647	2309992.913
455	403299.3316	2309998.87
456	403294.4805	2310005.878
457	403293.3705	2310007.552
458	403293.3354	2310007.607
459	403288.4919	2310017.51
460	403288.3956	2310017.779
461	403287.9063	2310019.211
462	403286.1395	2310026.442
463	403283.0312	2310045.092
464	403282.5213	2310049.188
465	403282.5104	2310049.319
466	403282.34	2310053.443
467	403282.5104	2310057.567
468	403282.5213	2310057.699

469	403283.0309	2310061.793
470	403284.0669	2310068.01
471	403285.834	2310075.242
472	403286.3232	2310076.674
473	403286.4195	2310076.943
474	403292.3336	2310088.463
475	403292.4072	2310088.569
476	403293.1058	2310089.556
477	403294.8594	2310091.829
478	403302.268	2310100.884
479	403304.1392	2310103.824
480	403302.1179	2310113.256
481	403301.3935	2310117.537
482	403301.3762	2310117.675
483	403301.025	2310122.02
484	403300.2053	2310144.152
485	403295.5275	2310161.305
486	403295.2688	2310162.293
487	403295.2611	2310162.324
488	403295.2157	2310162.512
489	403293.0743	2310164.654
490	403288.7634	2310169.569
491	403288.6363	2310169.735
492	403287.8516	2310170.786
493	403280.7496	2310184.724
494	403280.0071	2310187.23
495	403279.8999	2310187.63
496	403278.1952	2310200.575
497	403278.1988	2310201.171
498	403278.199	2310201.191
499	403278.212	2310201.877
500	403278.7301	2310222.082
501	403280.5887	2310234.364
502	403280.6957	2310234.744
503	403281.2677	2310236.63
504	403287.3183	2310249.064
505	403287.3796	2310249.155
506	403288.4309	2310250.66
507	403289.4143	2310251.968
508	403289.6541	2310252.276
509	403290.8006	2310257.435
510	403291.5395	2310263.346
511	403292.3308	2310267.93
512	403292.3629	2310268.076
513	403293.5839	2310272.589
514	403298.2465	2310287.095
515	403298.2952	2310287.246
516	403300.1387	2310292.06
517	403300.2075	2310292.215
518	403303.194	2310297.926
519	403303.2138	2310297.959

520	403303.8778	2310299.021
521	403306.9872	2310303.858
522	403306.7057	2310304.702
523	403306.587	2310305.063
524	403304.7862	2310312.5
525	403304.7452	2310312.753
526	403304.0987	2310320.767
527	403304.1138	2310321.99
528	403304.1147	2310322.03
529	403304.1622	2310323.304
530	403304.6168	2310332.397
531	403304.6168	2310345.334
532	403304.3288	2310350.806
533	403303.2528	2310356.993
534	403297.2874	2310377.643
535	403296.4945	2310380.76
536	403296.4723	2310380.86
537	403295.8822	2310384.018
538	403293.7661	2310397.773
539	403293.2327	2310399.006
540	403290.3573	2310401.243
541	403279.7125	2310405.598
542	403276.641	2310406.977
543	403276.5439	2310407.024
544	403269.1582	2310411.471
545	403266.2162	2310413.782
546	403265.9982	2310413.967
547	403259.7083	2310420.352
548	403240.5397	2310443.665
549	403239.1044	2310445.496
550	403239.0606	2310445.554
551	403238.6662	2310446.09
552	403237.7563	2310447.385
553	403200.7564	2310501.856
554	403187.0789	2310521.106
555	403185.73	2310523.105
556	403185.6894	2310523.168
557	403182.448	2310529.072
558	403182.3881	2310529.201
559	403180.693	2310533.323
560	403176.0304	2310546.275
561	403175.6852	2310547.266
562	403175.6743	2310547.299
563	403175.5111	2310547.792
564	403175.3399	2310548.329
565	403172.7496	2310556.618
566	403171.0461	2310563.987
567	403171.0096	2310564.226
568	403170.8595	2310566.205
569	403168.7881	2310568.793
570	403168.6073	2310569.043

571	403168.5151	2310569.172
572	403163.2445	2310578.487
573	403163.171	2310578.657
574	403161.5205	2310583.03
575	403161.1822	2310584.113
576	403158.0737	2310594.474
577	403156.8983	2310599.226
578	403156.8681	2310599.38
579	403156.1599	2310604.256
580	403155.2803	2310613.492
581	403153.4023	2310625.135
582	403151.1027	2310633.414
583	403144.7299	2310643.118
584	403141.2985	2310647.836
585	403141.2842	2310647.856
586	403139.8118	2310649.997
587	403139.7659	2310650.068
588	403136.9949	2310654.901
589	403136.9524	2310654.986
590	403135.6894	2310657.705
591	403131.0268	2310668.584
592	403129.4312	2310672.829
593	403128.0045	2310678.23
594	403127.9398	2310678.545
595	403126.9194	2310688.595
596	403127.0277	2310691.885
597	403127.0347	2310691.991
598	403127.3649	2310695.309
599	403128.4009	2310703.08
600	403128.7123	2310705.099
601	403128.7235	2310705.163
602	403129.115	2310707.158
603	403131.7054	2310719.074
604	403133.0113	2310723.903
605	403133.4123	2310725.086
606	403133.4785	2310725.274
607	403135.9089	2310731
608	403140.0533	2310739.289
609	403140.0536	2310739.29
610	403143.8632	2310746.909
611	403143.634	2310747.444
612	403141.248	2310749.632
613	403141.082	2310749.809
614	403137.1263	2310754.597
615	403136.3122	2310755.752
616	403129.5772	2310765.595
617	403128.4979	2310767.241
618	403128.4654	2310767.293
619	403123.2569	2310778.43
620	403122.7162	2310780.206
621	403122.6094	2310780.582

622	403120.7259	2310792.742
623	403120.2078	2310809.839
624	403120.1906	2310810.597
625	403120.1902	2310810.622
626	403120.1844	2310811.377
627	403120.3799	2310815.794
628	403120.3924	2310815.935
629	403120.9755	2310820.307
630	403123.5143	2310834.525
631	403125.5385	2310846.669
632	403125.7198	2310847.691
633	403125.7262	2310847.726
634	403125.9528	2310848.858
635	403132.5539	2310879.978
636	403135.3558	2310912.666
637	403136.0315	2310928.448

**Прибрежная защитная полоса приток 51 реки Сарги на
территории Нижегородской области
Система координат – МСК 52**

Номер и координаты характерных точек водоохранной зоны		
№ точки на картографическом материале	X, м	Y, м
1	403228.5691	2310927.578
2	403220.2686	2310917.476
3	403214.6525	2310912.562
4	403208.3119	2310908.023
5	403188.3119	2310902.664
6	403168.312	2310908.023
7	403165.3733	2310909.895
8	403158.3531	2310914.809
9	403146.6506	2310927.578
10	403145.3268	2310911.9
11	403142.4646	2310878.508
12	403135.7351	2310846.783
13	403135.5538	2310845.877
14	403135.4024	2310845.025
15	403133.3686	2310832.824
16	403130.8197	2310818.55
17	403130.3534	2310815.052
18	403130.1844	2310811.377
19	403130.1891	2310810.773
20	403130.2031	2310810.142
21	403130.7212	2310793.045
22	403132.2282	2310783.317
23	403132.335	2310782.941
24	403132.7675	2310781.521
25	403136.9343	2310772.61
26	403137.8302	2310771.242
27	403144.5652	2310761.398
28	403145.2165	2310760.475

29	403148.381	2310756.644
30	403152.0056	2310753.296
31	403154.7305	2310746.938
32	403153.4196	2310743.661
33	403148.9978	2310734.818
34	403144.8532	2310726.528
35	403142.9088	2310721.947
36	403142.5219	2310720.812
37	403141.4772	2310716.949
38	403138.8867	2310705.034
39	403138.5735	2310703.438
40	403138.3133	2310701.758
41	403137.2772	2310693.987
42	403137.013	2310691.333
43	403136.9194	2310688.595
44	403137.7357	2310680.555
45	403137.8004	2310680.24
46	403138.9419	2310675.919
47	403140.2183	2310672.523
48	403144.8808	2310661.644
49	403145.8912	2310659.469
50	403148.1505	2310655.518
51	403149.3744	2310653.734
52	403152.9576	2310648.807
53	403160.3194	2310637.597
54	403163.1863	2310627.276
55	403165.2045	2310614.763
56	403166.1149	2310605.204
57	403166.6814	2310601.303
58	403167.6519	2310597.348
59	403170.7604	2310586.986
60	403171.0312	2310586.12
61	403172.3516	2310582.622
62	403176.6415	2310574.999
63	403176.8783	2310574.67
64	403179.2105	2310571.757
65	403180.5541	2310570.23
66	403180.8952	2310565.735
67	403182.2943	2310559.601
68	403184.8847	2310551.312
69	403185.0217	2310550.882
70	403185.1522	2310550.488
71	403185.4393	2310549.662
72	403190.1019	2310536.71
73	403191.458	2310533.412
74	403194.1109	2310528.561
75	403195.2307	2310526.898
76	403208.9693	2310507.563
77	403246.0284	2310453.003
78	403246.7564	2310451.967
79	403247.0719	2310451.539

80	403248.264	2310450.016
81	403267.4327	2310426.703
82	403272.4644	2310421.595
83	403275.0361	2310419.562
84	403280.9446	2310416.004
85	403283.4989	2310414.853
86	403295.4137	2310409.979
87	403301.3944	2310405.327
88	403303.4545	2310400.563
89	403305.766	2310385.538
90	403306.2381	2310383.012
91	403306.8944	2310380.418
92	403313.0114	2310359.244
93	403314.2835	2310351.929
94	403314.6168	2310345.597
95	403314.6168	2310332.147
96	403314.1497	2310322.804
97	403314.1117	2310321.785
98	403314.0987	2310320.767
99	403314.6158	2310314.355
100	403316.0976	2310308.153
101	403316.1926	2310307.864
102	403317.9882	2310302.478
103	403312.2897	2310293.613
104	403311.7584	2310292.763
105	403309.3493	2310288.162
106	403307.8058	2310284.156
107	403303.1042	2310269.529
108	403302.1273	2310265.918
109	403301.4622	2310262.105
110	403300.6649	2310255.726
111	403298.9282	2310247.912
112	403297.3078	2310245.828
113	403296.5211	2310244.782
114	403295.68	2310243.578
115	403290.7783	2310233.54
116	403290.3206	2310232.031
117	403290.2137	2310231.651
118	403288.7267	2310221.825
119	403288.2087	2310201.621
120	403288.1984	2310201.072
121	403288.1952	2310200.575
122	403289.5589	2310190.219
123	403289.6661	2310189.819
124	403290.2602	2310187.814
125	403295.9418	2310176.663
126	403296.5695	2310175.823
127	403300.1453	2310171.725
128	403304.3051	2310167.565
129	403304.7825	2310165.497
130	403304.9605	2310164.757

131	403305.1751	2310163.936
132	403310.1559	2310145.673
133	403311.0183	2310122.391
134	403311.2991	2310118.914
135	403311.896	2310115.352
136	403314.7758	2310101.913
137	403310.3849	2310095.013
138	403302.5988	2310085.497
139	403301.196	2310083.678
140	403300.6371	2310082.889
141	403295.8322	2310073.566
142	403295.3446	2310072.152
143	403293.9308	2310066.366
144	403292.8948	2310060.149
145	403292.4871	2310056.874
146	403292.3399	2310053.443
147	403292.4762	2310050.144
148	403292.8951	2310046.736
149	403296.0034	2310028.086
150	403297.4169	2310022.301
151	403297.8083	2310021.155
152	403301.7794	2310012.964
153	403302.7025	2310011.57
154	403308.4344	2310003.29
155	403310.7225	2309995.854
156	403310.9113	2309995.257
157	403312.2917	2309991.621
158	403316.6647	2309983.942
159	403317.7108	2309982.565
160	403321.8797	2309978.026
161	403337.4218	2309963.52
162	403338.749	2309962.335
163	403340.211	2309961.142
164	403349.5362	2309953.889
165	403350.5827	2309953.102
166	403351.7854	2309952.262
167	403355.2624	2309950.479
168	403354.5452	2309946.176
169	403350.3787	2309920.657
170	403349.9854	2309917.426
171	403349.8456	2309914.083
172	403349.8468	2309913.771
173	403349.8534	2309913.283
174	403350.3692	2309886.974
175	403350.8858	2309850.304
176	403350.8996	2309849.675
177	403350.9326	2309848.841
178	403354.041	2309786.673
179	403354.1507	2309785.1
180	403354.3185	2309783.544
181	403357.427	2309759.194

182	403358.2178	2309754.89
183	403359.1039	2309751.728
184	403359.5261	2309750.497
185	403370.0037	2309721.497
186	403365.8983	2309713.14
187	403365.7664	2309712.732
188	403364.0358	2309704.439
189	403363.5177	2309699.258
190	403363.3674	2309697.243
191	403363.3152	2309695.199
192	403364.6789	2309684.843
193	403364.7861	2309684.443
194	403365.3803	2309682.438
195	403371.0618	2309671.287
196	403372.1172	2309670.052
197	403369.2263	2309666.756
198	403368.4714	2309665.749
199	403364.0057	2309657.852
200	403362.7135	2309654.418
201	403362.2947	2309653.046
202	403360.466	2309646.646
203	403358.6742	2309641.27
204	403358.5793	2309640.982
205	403357.9651	2309638.901
206	403357.3728	2309636.37
207	403355.8185	2309628.599
208	403355.2361	2309624.693
209	403355.0261	2309620.597
210	403355.0261	2309617.489
211	403356.3898	2309607.133
212	403356.497	2309606.733
213	403357.0911	2309604.728
214	403362.7727	2309593.577
215	403366.8485	2309588.805
216	403367.1412	2309588.512
217	403371.9147	2309584.435
218	403376.9715	2309581.307
219	403378.5728	2309580.516
220	403386.3439	2309576.89
221	403390.8983	2309575.095
222	403394.589	2309574.088
223	403394.9273	2309574.013
224	403397.4681	2309573.734
225	403402.2853	2309566.128
226	403403.7172	2309564.019
227	403406.0615	2309561.092
228	403410.7688	2309556.504
229	403422.6843	2309546.66
230	403424.6482	2309545.138
231	403425.3488	2309544.64
232	403429.8146	2309541.934

233	403431.4153	2309541.143
234	403438.9698	2309537.618
235	403442.5586	2309533.431
236	403446.0023	2309529.883
237	403449.5636	2309526.969
238	403450.0078	2309526.651
239	403454.9116	2309523.189
240	403459.5211	2309517.965
241	403461.8907	2309515.5
242	403464.5634	2309513.151
243	403494.4358	2309489.155
244	403510.2088	2309473.382
245	403519.3852	2309462.37
246	403519.7502	2309461.938
247	403520.1353	2309461.495
248	403527.9064	2309452.688
249	403528.1161	2309452.453
250	403528.4738	2309452.058
251	403535.3162	2309444.621
252	403536.6781	2309441.216
253	403537.686	2309438.91
254	403538.8642	2309436.609
255	403554.9243	2309407.597
256	403555.1028	2309407.278
257	403557.4908	2309403.551
258	403560.1257	2309400.251
259	403563.3455	2309396.629
260	403563.3935	2309395.957
261	403563.7864	2309392.536
262	403564.5079	2309388.968
263	403567.6164	2309376.535
264	403568.3798	2309373.875
265	403568.7803	2309372.705
266	403570.3615	2309368.889
267	403585.9035	2309336.25
268	403586.6174	2309334.825
269	403589.6867	2309329.88
270	403590.0363	2309329.407
271	403593.2373	2309325.61
272	403626.3938	2309290.899
273	403626.717	2309290.565
274	403648.9939	2309267.77
275	403650.1201	2309266.662
276	403651.3065	2309265.581
277	403663.6692	2309254.764
278	403669.7693	2309249.361
279	403679.3477	2309240.405
280	403683.1559	2309237.261
281	403694.3066	2309231.58
282	403706.6673	2309229.622
283	403719.028	2309231.58

284	403730.1787	2309237.261
285	403739.028	2309246.11
286	403744.7095	2309257.261
287	403746.6673	2309269.622
288	403744.7095	2309281.982
289	403739.028	2309293.133
290	403737.5455	2309295.049
291	403728.7371	2309305.746
292	403723.6966	2309310.854
293	403717.2197	2309316.334
294	403706.2397	2309325.942
295	403685.2387	2309347.431
296	403656.7634	2309377.241
297	403645.7899	2309400.286
298	403644.533	2309405.314
299	403643.7498	2309416.277
300	403642.0959	2309425.147
301	403641.9908	2309425.49
302	403641.7886	2309426.13
303	403636.1827	2309437.176
304	403633.548	2309440.475
305	403624.1227	2309451.079
306	403611.4928	2309473.894
307	403608.2971	2309481.884
308	403607.1338	2309484.513
309	403603.4687	2309490.642
310	403603.2436	2309490.95
311	403600.4412	2309494.355
312	403588.8127	2309506.994
313	403581.7031	2309515.052
314	403571.7107	2309527.043
315	403570.5184	2309528.409
316	403569.2172	2309529.773
317	403550.5668	2309548.424
318	403548.9888	2309549.918
319	403547.2679	2309551.382
320	403518.3934	2309574.577
321	403512.9371	2309580.76
322	403509.6614	2309584.064
323	403506.3165	2309586.78
324	403505.8722	2309587.098
325	403501.2113	2309590.389
326	403495.189	2309597.415
327	403490.3695	2309602.159
328	403488.1227	2309603.916
329	403483.0658	2309607.044
330	403481.4651	2309607.835
331	403470.6407	2309612.886
332	403467.7465	2309615.277
333	403461.3787	2309625.331
334	403459.9468	2309627.44

335	403457.2199	2309630.785
336	403459.5623	2309632.983
337	403459.7673	2309633.217
338	403462.036	2309636.059
339	403465.6511	2309642.085
340	403466.8641	2309644.817
341	403468.9365	2309649.997
342	403469.8399	2309652.493
343	403471.0762	2309657.291
344	403471.1334	2309657.588
345	403471.855	2309665.151
346	403471.8386	2309666.295
347	403471.7845	2309667.547
348	403471.2665	2309676.354
349	403470.9487	2309679.554
350	403470.3652	2309682.809
351	403468.293	2309692.134
352	403467.2877	2309695.818
353	403466.5221	2309697.964
354	403463.1637	2309704.744
355	403462.4118	2309705.916
356	403458.2672	2309712.132
357	403457.3463	2309713.455
358	403452.7749	2309718.635
359	403453.0063	2309720.232
360	403453.2044	2309724.211
361	403452.606	2309731.104
362	403451.199	2309736.843
363	403450.7768	2309738.074
364	403437.8001	2309773.992
365	403435.4607	2309792.318
366	403432.4674	2309852.185
367	403431.9594	2309888.236
368	403431.5104	2309911.172
369	403435.0461	2309932.827
370	403438.6124	2309954.225
371	403439.0768	2309956.78
372	403439.5586	2309960.325
373	403439.7346	2309964.076
374	403438.3709	2309974.432
375	403438.0603	2309977.826
376	403436.3869	2309986.594
377	403436.2821	2309986.932
378	403436.1154	2309987.457
379	403432.3642	2309995.691
380	403431.9788	2309996.321
381	403426.7981	2310004.61
382	403425.2388	2310006.921
383	403420.6629	2310012.185
384	403420.3845	2310012.454
385	403416.1112	2310016.039

386	403406.2838	2310021.265
387	403404.6995	2310021.816
388	403399.2903	2310023.165
389	403391.6676	2310024.51
390	403385.5131	2310030.254
391	403384.5692	2310033.322
392	403384.3803	2310033.919
393	403382.9999	2310037.555
394	403380.0423	2310043.151
395	403379.1192	2310044.546
396	403376.9361	2310047.7
397	403377.923	2310049.153
398	403385.1758	2310060.551
399	403385.5862	2310061.21
400	403385.9963	2310061.897
401	403393.2494	2310074.331
402	403393.5714	2310074.893
403	403396.7422	2310082.128
404	403397.3363	2310084.133
405	403397.4435	2310084.533
406	403398.8072	2310094.889
407	403398.5854	2310099.094
408	403397.9016	2310103.437
409	403394.7933	2310117.943
410	403392.4306	2310128.969
411	403391.5263	2310153.386
412	403391.0912	2310157.971
413	403390.1165	2310162.612
414	403384.1116	2310184.63
415	403381.184	2310197.316
416	403380.2506	2310200.682
417	403379.4279	2310202.974
418	403374.4824	2310212.052
419	403373.8547	2310212.893
420	403373.6592	2310213.137
421	403374.7357	2310215.198
422	403375.5895	2310217.57
423	403376.5948	2310221.254
424	403380.7393	2310239.904
425	403381.1076	2310241.77
426	403381.3956	2310243.694
427	403381.9583	2310248.194
428	403383.818	2310253.98
429	403390.2549	2310263.993
430	403390.7862	2310264.843
431	403393.3225	2310269.735
432	403394.7424	2310273.462
433	403394.9672	2310274.177
434	403398.5936	2310286.092
435	403399.8895	2310291.842
436	403400.3613	2310297.972

437	403400.3494	2310298.95
438	403400.3105	2310300.009
439	403399.7925	2310310.37
440	403399.1519	2310315.773
441	403397.8445	2310320.947
442	403397.7495	2310321.235
443	403396.0309	2310326.391
444	403396.1659	2310329.09
445	403396.2039	2310330.109
446	403396.2169	2310331.128
447	403396.2169	2310346.67
448	403396.2032	2310347.716
449	403396.1604	2310348.815
450	403395.6423	2310358.658
451	403395.4438	2310361.055
452	403395.0953	2310363.504
453	403393.0231	2310375.42
454	403392.5946	2310377.542
455	403392.0236	2310379.753
456	403386.0177	2310400.542
457	403383.3088	2310418.15
458	403382.2086	2310423.149
459	403381.7597	2310424.625
460	403380.4317	2310428.141
461	403372.1426	2310447.309
462	403371.1708	2310449.39
463	403367.7476	2310455.027
464	403365.554	2310457.782
465	403365.3524	2310458.014
466	403359.743	2310463.321
467	403341.0924	2310477.827
468	403340.0462	2310478.613
469	403338.8435	2310479.454
470	403334.0465	2310482.232
471	403331.4921	2310483.383
472	403323.9241	2310486.479
473	403312.4799	2310500.398
474	403276.2284	2310553.768
475	403275.7373	2310554.475
476	403264.9857	2310569.607
477	403262.5105	2310576.482
478	403262.0372	2310577.997
479	403262.0372	2310585.759
480	403260.6735	2310596.114
481	403260.5663	2310596.514
482	403259.9722	2310598.519
483	403254.4353	2310609.47
484	403254.1985	2310609.799
485	403251.8663	2310612.712
486	403246.8233	2310618.443
487	403246.3113	2310623.819

488	403246.1675	2310625.108
489	403245.9745	2310626.448
490	403243.3842	2310642.508
491	403242.9607	2310644.731
492	403242.4162	2310646.931
493	403237.2355	2310665.582
494	403236.737	2310667.236
495	403235.5813	2310670.348
496	403232.6829	2310676.026
497	403232.0276	2310677.058
498	403220.6302	2310694.413
499	403220.2839	2310694.926
500	403221.983	2310698.325
501	403227.1636	2310708.686
502	403227.8747	2310710.185
503	403228.5529	2310711.78
504	403233.7336	2310724.731
505	403234.6368	2310727.226
506	403235.4458	2310730.069
507	403236.4494	2310735.824
508	403237.4855	2310746.185
509	403237.6358	2310748.201
510	403237.688	2310750.245
511	403237.1239	2310756.939
512	403235.6853	2310762.87
513	403235.3974	2310763.724
514	403231.7709	2310774.085
515	403231.2895	2310775.388
516	403230.7626	2310776.679
517	403222.9916	2310794.811
518	403221.9812	2310796.986
519	403218.5439	2310802.651
520	403216.4099	2310805.337
521	403216.2114	2310805.566
522	403212.093	2310809.491
523	403213.7395	2310818.711
524	403213.8197	2310819.176
525	403215.7448	2310830.726
526	403222.8121	2310864.043
527	403223.2539	2310866.502
528	403223.551	2310869.025
529	403226.6594	2310905.29
530	403226.6847	2310905.6
531	403226.7673	2310906.948
532	403228.5691	2310927.578

**Текстовое описание границ
водоохранных зон и прибрежных защитных полос, местоположения береговых
линий (границ водных объектов) ручья б/н (притока реки Сарга) на территории
Краснооктябрьского муниципального района Нижегородской области**

1. Границы водоохранной зоны и прибрежной защитной полосы, местоположение береговой линии (границы водного объекта) – ручья б/н (притока реки Сарга):

1) местоположение береговой линии (границы водного объекта) определено на схеме № 1 следующими поворотными точками:

Контур	Часть	Поворотные точки местоположения береговой линии (границы водного объекта)	
		начало участка	конец участка
-	-	1	270

Протяженность береговой линии составляет: 3,94 км.

2) граница водоохранной зоны на схеме № 1 определена следующими поворотными точками:

Контур	Часть	Поворотные точки местоположения водоохранной зоны	
		начало участка	конец участка
-	-	1	637

Ширина водоохранной зоны составляет 50 метров.

Площадь водоохранной зоны составляет 19,69 га.

3) граница прибрежной защитной полосы на схеме № 1 определена следующими поворотными точками:

Контур	Часть	Поворотные точки местоположения прибрежной защитной полосы	
		начало участка	конец участка
-	-	1	532

Ширина прибрежной защитной полосы составляет: 40 метров.



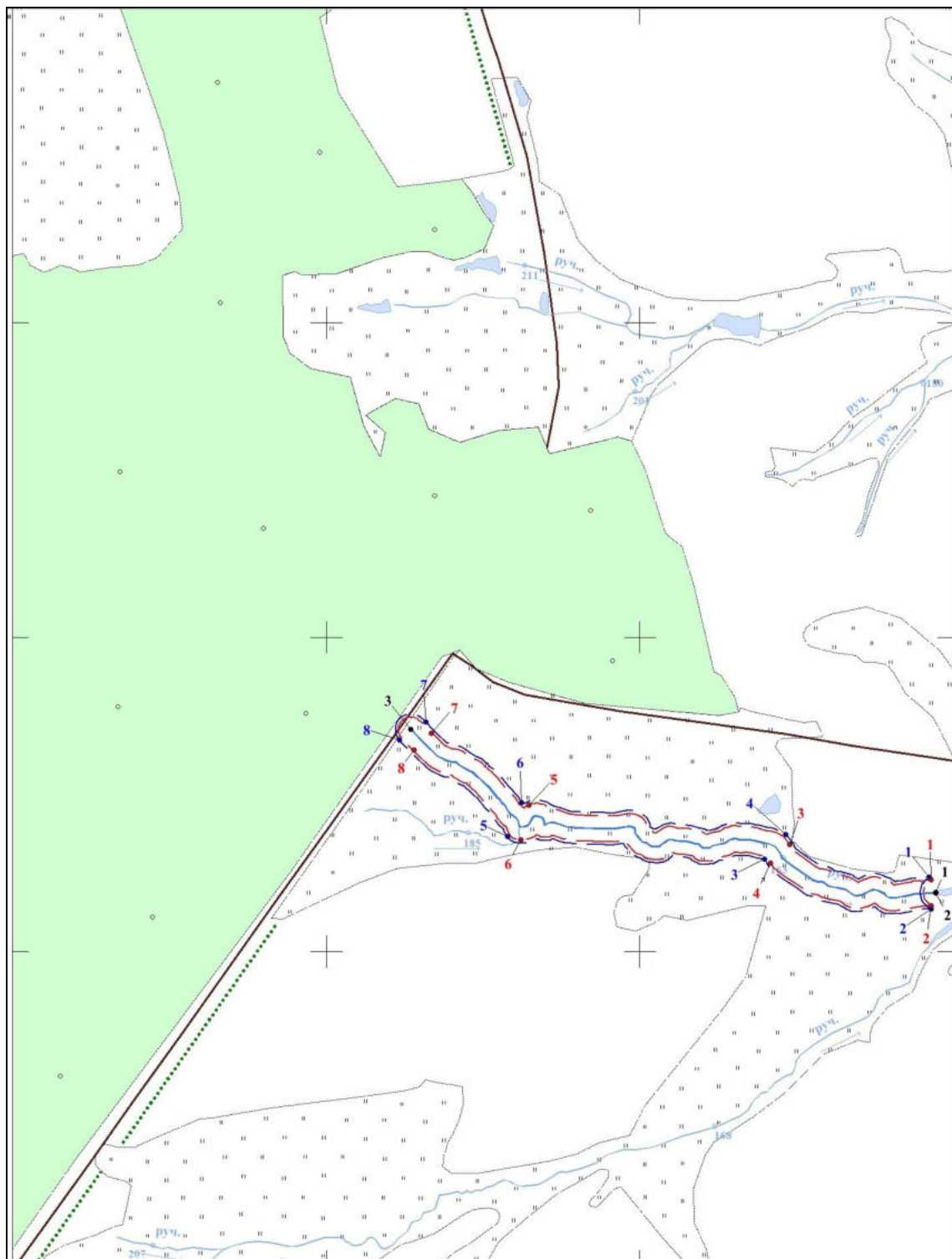

Площадь прибрежной защитной полосы составляет: 15,87 га.

**Графическое описание границ
водоохранных зон и прибрежных защитных полос, местоположения береговых
линий (границ водных объектов) ручья б/н (притока реки Сарга) на территории
Краснооктябрьского муниципального района Нижегородской области**

Схема № 1



Условные обозначения:

-  - границы береговой линии
-  -границы водоохранной зоны
-  -границы прибрежной защитной полосы
- 1 -обозначение опорной точки границы береговой линии
- 1 -обозначение опорной точки границы водоохранной зоны
- 1 -обозначение опорной точки границы прибрежной защитной полосы
-  -обозначение информационного знака водоохранной зоны
-  -обозначение информационного знака прибрежной защитной полосы
- 1 - обозначение водопользователей
- 1 -обозначение гидротехнических сооружений