



Включен в Реестр
нормативных актов органов
исполнительной власти
Нижегородской области

12 МАЙ 2022

Министерство экологии и природных ресурсов
Нижегородской области

реестре
20099-319-319-12-1/22/10

П Р И К А З

30.03.2022

319-421/22П/од

№ _____

г. Нижний Новгород

**Об установлении местоположения береговых
линий (границ водных объектов), границ
водоохранных зон и прибрежных защитных
полос ручья б/н (притока реки Сарга) на
территории Краснооктябрьского
муниципального района Нижегородской
области**

В соответствии со статьями 5, 26 и 65 Водного Кодекса Российской Федерации, частями 13 и 14 статьи 105, частями 6 и 7 статьи 106 Земельного Кодекса Российской Федерации, Федеральным законом «О государственной регистрации недвижимости» от 13 июля 2015 г. № 218-ФЗ, Правилами установления границ водоохранных зон и границ прибрежных защитных полос водных объектов, утвержденными постановлением Правительства Российской Федерации от 10 января 2009 г. № 17, Правилами определения местоположения береговой линии (границы водного объекта), случаев и периодичности ее определения, утвержденными постановлением Правительства Российской Федерации от 29 апреля 2016 г. № 377, Положением о министерстве экологии и природных ресурсов Нижегородской области, утвержденным постановлением Правительства Нижегородской области от 31 декабря 2010 г. № 965, пунктом 22 Правил предоставления документов, направляемых или предоставляемых в соответствии с частями 1, 3 – 13.3, 15, 15.1, 15.2 статьи 32 Федерального закона «О государственной регистрации недвижимости» в федеральный орган исполнительной власти (его территориальные органы), уполномоченный Правительством Российской Федерации на осуществление государственного кадастрового учета, государственной регистрации прав, ведение Единого государственного реестра недвижимости, утвержденных постановлением Правительства Российской Федерации от 31 декабря 2015 г. № 1532, Требованиями к описанию местоположения береговой линии (границы водного объекта), утвержденными приказом

Минэкономразвития России от 23 марта 2016 г. № 164
п р и к а з ы в а ю:

1. Установить местоположение береговых линий (границ водных объектов), границ водоохранных зон и границ прибрежных защитных полос водных объектов на территории Нижегородской области в соответствии с перечнем водных объектов, в отношении которых устанавливаются границы водоохранных зон и прибрежных защитных полос, местоположения береговых линий (границ водных объектов) согласно приложению 1 к настоящему приказу и в соответствии с координатами характерных точек береговых линий (границ водных объектов), границ водоохранных зон и прибрежных защитных полос ручья б/н (притока реки Сарга) на территории Краснооктябрьского муниципального района Нижегородской области согласно приложению 2 к настоящему приказу.

2. Утвердить текстовое описание границ водоохранных зон и прибрежных защитных полос, местоположения береговых линий (границ водных объектов) и графическое описание границ водоохранных зон и прибрежных защитных полос, местоположения береговых линий (границ водных объектов) ручья б/н (притока реки Сарга) на территории Краснооктябрьского муниципального района Нижегородской области согласно приложениям 3 и 4 к настоящему приказу соответственно.

3. Ограничения хозяйственной и иной деятельности в границах водоохранных зон и прибрежных защитных полос установлены статьей 65 Водного кодекса Российской Федерации.

4. Отделу водопользования и распоряжения водными объектами направить:

4.1. В Федеральное агентство водных ресурсов для внесения в государственный водный реестр в соответствии с Положением о ведении государственного водного реестра, утвержденным постановлением Правительства Российской Федерации от 28 апреля 2007 г. № 253 «О порядке ведения государственного водного реестра»:

- результаты работ по установлению местоположения береговых линий (границ водных объектов), указанных в приложении 1 к настоящему приказу (в соответствии с пунктом 12 Правил определения местоположения береговой линии (границы водного объекта), случаев и периодичности ее определения, утвержденных постановлением Правительства Российской Федерации от 29 апреля 2016 г. № 377),

- сведения о границах водоохранных зон и границах прибрежных защитных полос водных объектов, указанных в приложении 1 к настоящему приказу (в соответствии с пунктом 5 Правил установления границ водоохранных зон и границ прибрежных защитных полос водных объектов, утвержденных постановлением Правительства Российской Федерации от 10 января 2009 г. № 17).

4.2. В орган местного самоуправления муниципального, городского округа, поселения, применительно к территориям которых устанавливаются границы водоохранных зон и прибрежных защитных полос, сведения о границах

водоохранных зон и границах прибрежных защитных полос водных объектов, указанных в приложении 1 к настоящему приказу (в том числе с использованием единой системы межведомственного электронного взаимодействия и подключаемых к ней региональных систем межведомственного электронного взаимодействия) (в соответствии с пунктом 5 Правил установления границ водоохранных зон и границ прибрежных защитных полос водных объектов, утвержденных постановлением Правительства Российской Федерации от 10 января 2009 г. № 17).

4.3. В Федеральную службу государственной регистрации, кадастра и картографии (ее территориальные органы) для внесения в Единый государственный реестр недвижимости сведения о границах водоохранных зон и границах прибрежных защитных полос водных объектов, указанных в приложении 1 к настоящему приказу (в соответствии с пунктом 5 Правил установления границ водоохранных зон и границ прибрежных защитных полос водных объектов, утвержденных постановлением Правительства Российской Федерации от 10 января 2009 г. № 17).

5. Управлению распоряжения водными объектами и финансового обеспечения деятельности разместить настоящий приказ на официальном сайте министерства экологии и природных ресурсов Нижегородской области.

6. Контроль за исполнением настоящего приказа оставляю за собой.

Министр

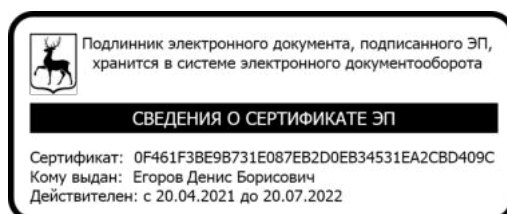

Д.Б. Егоров

ПРИЛОЖЕНИЕ 1
к приказу министерства экологии и
природных ресурсов Нижегородской
области
от 30.03.2022 319-421/22П/од

ПЕРЕЧНЬ
водных объектов, в отношении которых устанавливаются границы
водоохранной зоны и прибрежной защитной полосы, местоположения
береговой линии (границы водного объекта)

№, п/п	Наименование водотока	Впадает		Местоположение
		Куда	С какого берега	
1	2	3	4	5
1	Ручей б/н № 73	р. Сарга	пр	Краснооктябрьский район

к приказу министерства экологии и природных ресурсов Нижегородской области

от 30.03.2022 319-421/22П/од

**Координаты характерных точек
береговых линий (границ водных объектов), границ водоохранных зон
и прибрежных защитных полос ручья б/н (притока реки Сарга) на
территории Краснооктябрьского муниципального района
Нижегородской области**

**Береговая линия ручья без названия (приток четвертого
порядка реки Сарга) на территории Краснооктябрьского
муниципального района Нижегородской области
Система координат – МСК 52**

Номер и координаты характерных точек водоохранной зоны		
№ точки на картографическом материале	X, м	Y, м
1	401971,05	2308611,21
2	401958,51	2308598,93
3	401955,19	2308585,26
4	401950,55	2308560,35
5	401950,50	2308560,19
6	401944,59	2308544,97
7	401944,53	2308544,85
8	401937,74	2308534,66
9	401937,58	2308534,48
10	401930,00	2308527,74
11	401900,73	2308498,05
12	401902,38	2308479,03
13	401902,32	2308478,62
14	401896,41	2308463,41
15	401896,35	2308463,28
16	401896,18	2308463,08
17	401883,55	2308451,29
18	401877,06	2308443,17
19	401878,71	2308424,12
20	401883,78	2308393,73
21	401883,79	2308393,61
22	401885,48	2308343,74
23	401885,36	2308343,26
24	401863,07	2308310,04
25	401862,24	2308281,56
26	401861,39	2308241,84
27	401861,30	2308241,46
28	401851,22	2308221,30
29	401847,02	2308191,03
30	401843,64	2308163,14
31	401841,96	2308156,89
32	401839,75	2308135,83
33	401839,75	2308122,11
34	401839,75	2308104,66
35	401840,67	2308087,22
36	401840,67	2308087,10

37	401839,75	2308072,42
38	401838,75	2308062,25
39	401837,75	2308072,45
40	401838,67	2308087,17
41	401837,75	2308104,59
42	401837,75	2308122,11
43	401837,75	2308135,91
44	401837,76	2308136,06
45	401841,85	2308163,36
46	401845,23	2308191,25
47	401849,46	2308221,70
48	401849,54	2308221,97
49	401859,60	2308242,08
50	401860,44	2308281,60
51	401861,28	2308310,35
52	401861,40	2308310,77
53	401883,67	2308343,97
54	401881,99	2308393,49
55	401876,93	2308423,86
56	401875,23	2308443,37
57	401875,35	2308443,90
58	401875,43	2308444,01
59	401882,19	2308452,46
60	401882,28	2308452,56
61	401894,81	2308464,25
62	401900,57	2308479,08
63	401898,90	2308498,31
64	401899,02	2308498,84
65	401899,15	2308499,02
66	401928,74	2308529,03
67	401936,30	2308535,75
68	401942,94	2308545,72
69	401948,80	2308560,76
70	401953,43	2308585,61
71	401956,82	2308599,61
72	401956,92	2308599,85
73	401969,07	2308611,17

**Водоохранная зона ручья без названия (приток четвертого
порядка реки Сарга) на территории Краснооктябрьского
муниципального района Нижегородской области
Система координат – МСК 52**

Номер и координаты характерных точек водоохранной зоны		
№ точки на картографическом материале	X, м	Y, м
1	401900,38	2308580,14
2	401900,50	2308574,52
3	401898,32	2308568,92
4	401895,56	2308566,44
5	401894,39	2308565,36
6	401893,13	2308564,13
7	401863,55	2308534,12
8	401859,38	2308529,32
9	401858,57	2308528,23
10	401851,46	2308514,29
11	401850,72	2308511,77
12	401850,60	2308511,32
13	401848,90	2308498,39

14	401848,94	2308496,19
15	401849,09	2308493,98
16	401849,41	2308490,28
17	401848,16	2308489,11
18	401845,63	2308486,58
19	401843,14	2308483,70
20	401836,38	2308475,25
21	401834,98	2308473,40
22	401834,14	2308472,21
23	401827,80	2308459,35
24	401827,05	2308456,83
25	401826,93	2308456,38
26	401825,23	2308443,45
27	401825,28	2308441,25
28	401825,42	2308439,04
29	401827,11	2308419,60
30	401827,31	2308417,70
31	401827,61	2308415,64
32	401832,13	2308388,51
33	401833,15	2308358,42
34	401819,91	2308338,68
35	401819,02	2308337,30
36	401813,85	2308326,22
37	401813,30	2308324,42
38	401813,18	2308324,00
39	401811,30	2308311,82
40	401810,46	2308283,08
41	401810,45	2308282,67
42	401809,85	2308254,38
43	401804,82	2308244,34
44	401801,99	2308237,43
45	401801,79	2308236,79
46	401799,93	2308228,57
47	401795,71	2308198,15
48	401795,59	2308197,27
49	401792,30	2308170,07
50	401788,31	2308143,46
51	401787,91	2308139,85
52	401787,89	2308139,70
53	401787,75	2308135,91
54	401787,75	2308122,11
55	401787,75	2308104,64
56	401787,77	2308103,36
57	401787,82	2308101,96
58	401788,59	2308087,42
59	401787,85	2308075,63
60	401787,78	2308074,08
61	401787,75	2308072,45
62	401787,99	2308067,57
63	401788,99	2308057,37
64	401791,20	2308046,80
65	401798,30	2308032,86
66	401809,36	2308021,80
67	401823,30	2308014,70
68	401838,75	2308012,25
69	401854,20	2308014,70
70	401868,14	2308021,80
71	401879,20	2308032,86
72	401886,30	2308046,80

73	401888,51	2308057,36
74	401889,51	2308067,52
75	401889,65	2308069,30
76	401890,57	2308083,98
77	401890,64	2308085,53
78	401890,67	2308087,16
79	401890,65	2308088,44
80	401890,60	2308089,85
81	401889,75	2308105,98
82	401889,75	2308122,11
83	401889,75	2308133,22
84	401891,28	2308147,75
85	401891,93	2308150,20
86	401893,27	2308157,13
87	401896,60	2308184,58
88	401899,61	2308206,29
89	401906,02	2308219,09
90	401908,85	2308226,00
91	401909,84	2308229,46
92	401909,93	2308229,84
93	401911,38	2308240,78
94	401912,22	2308280,29
95	401912,63	2308294,15
96	401926,85	2308315,35
97	401927,75	2308316,74
98	401932,91	2308327,81
99	401933,66	2308330,32
100	401933,78	2308330,77
101	401935,48	2308343,71
102	401935,47	2308344,51
103	401935,45	2308345,43
104	401933,76	2308395,30
105	401933,54	2308398,58
106	401933,10	2308401,95
107	401929,18	2308425,48
108	401930,30	2308426,52
109	401935,31	2308431,94
110	401936,80	2308433,89
111	401941,45	2308441,69
112	401943,01	2308445,29
113	401948,93	2308460,50
114	401949,88	2308463,17
115	401951,47	2308469,40
116	401951,53	2308469,72
117	401952,39	2308478,95
118	401964,45	2308491,47
119	401970,80	2308497,11
120	401975,29	2308501,65
121	401978,19	2308505,27
122	401979,34	2308506,92
123	401986,10	2308517,07
124	401986,97	2308518,42
125	401989,63	2308523,26
126	401991,19	2308526,85
127	401997,10	2308542,07
128	401998,06	2308544,74
129	401998,59	2308546,48
130	401999,70	2308551,19
131	402002,72	2308568,33

132	401984,97	2308563,19
133	401977,81	2308561,67
134	401970,80	2308561,17
135	401957,27	2308561,17
136	401952,05	2308561,45
137	401947,01	2308562,22
138	401932,64	2308565,18
139	401926,11	2308566,99
140	401922,88	2308568,35
141	401920,14	2308569,51
142	401906,96	2308576,12
143	401903,82	2308577,96
1	401900,38	2308580,14

Прибрежная защитная полоса ручья без названия (приток четвертого порядка реки Сарга) на территории Краснооктябрьского муниципального района Нижегородской области

Система координат – МСК 52

Номер и координаты характерных точек водоохранной зоны		
№ точки на картографическом материале	X, м	Y, м
1	401912,78	2308584,37
2	401910,16	2308571,77
3	401907,24	2308564,28
4	401905,88	2308562,23
5	401902,21	2308558,96
6	401901,27	2308558,10
7	401900,25	2308557,11
8	401870,67	2308527,10
9	401867,33	2308523,26
10	401867,20	2308523,08
11	401866,66	2308522,35
12	401860,97	2308511,20
13	401860,38	2308509,19
14	401860,26	2308508,74
15	401858,90	2308498,39
16	401858,93	2308496,63
17	401859,05	2308494,85
18	401859,79	2308486,29
19	401854,98	2308481,80
20	401852,96	2308479,77
21	401852,87	2308479,68
22	401850,95	2308477,45
23	401844,19	2308469,00
24	401843,07	2308467,52
25	401842,39	2308466,57
26	401842,32	2308466,46
27	401837,31	2308456,26
28	401836,71	2308454,25
29	401836,59	2308453,80
30	401835,23	2308443,45
31	401835,27	2308441,69
32	401835,38	2308439,91
33	401837,07	2308420,46
34	401837,23	2308418,94
35	401837,48	2308417,28
36	401842,11	2308389,51

37	401843,26	2308355,53
38	401828,22	2308333,11
39	401827,50	2308332,00
40	401823,36	2308323,13
41	401822,92	2308321,69
42	401822,80	2308321,27
43	401821,30	2308311,53
44	401820,45	2308282,79
45	401820,45	2308282,45
46	401819,80	2308251,92
47	401813,77	2308239,86
48	401811,50	2308234,34
49	401811,34	2308233,83
50	401811,25	2308233,55
51	401809,84	2308227,20
52	401805,61	2308196,77
53	401805,58	2308196,55
54	401805,52	2308196,06
55	401802,21	2308168,73
56	401798,20	2308141,98
57	401797,88	2308139,09
58	401797,87	2308138,94
59	401797,75	2308135,91
60	401797,75	2308122,11
61	401797,75	2308104,64
62	401797,76	2308103,62
63	401797,81	2308102,48
64	401798,60	2308087,37
65	401797,83	2308075,01
66	401797,77	2308073,77
67	401797,75	2308072,45
68	401797,94	2308068,55
69	401798,94	2308058,35
70	401800,71	2308049,89
71	401806,39	2308038,74
72	401815,24	2308029,89
73	401826,39	2308024,21
74	401838,75	2308022,25
75	401851,11	2308024,21
76	401862,26	2308029,89
77	401871,11	2308038,74
78	401876,79	2308049,89
79	401878,56	2308058,34
80	401879,56	2308068,50
81	401879,67	2308069,92
82	401880,59	2308084,61
83	401880,65	2308085,85
84	401880,67	2308087,16
85	401880,66	2308088,19
86	401880,61	2308089,32
87	401879,75	2308105,72
88	401879,75	2308122,11
89	401879,75	2308133,74
90	401881,41	2308149,58
91	401882,27	2308152,79
92	401883,34	2308158,33
93	401886,68	2308185,87
94	401889,94	2308209,29
95	401897,07	2308223,57

96	401899,34	2308229,09
97	401900,13	2308231,86
98	401900,22	2308232,24
99	401901,38	2308240,99
100	401902,22	2308280,55
101	401902,72	2308297,33
102	401918,55	2308320,92
103	401919,26	2308322,03
104	401923,40	2308330,90
105	401924,00	2308332,91
106	401924,12	2308333,36
107	401925,48	2308343,71
108	401925,48	2308344,35
109	401925,46	2308345,10
110	401923,77	2308394,96
111	401923,59	2308397,58
112	401923,58	2308397,70
113	401923,23	2308400,30
114	401918,43	2308429,12
115	401923,48	2308433,83
116	401927,48	2308438,17
117	401927,65	2308438,38
118	401928,71	2308439,77
119	401932,43	2308446,01
120	401932,49	2308446,14
121	401933,69	2308448,91
122	401939,60	2308464,12
123	401940,37	2308466,26
124	401941,64	2308471,24
125	401941,70	2308471,57
126	401942,39	2308478,95
127	401942,35	2308480,70
128	401942,23	2308482,49
129	401942,18	2308483,12
130	401957,56	2308498,72
131	401964,16	2308504,59
132	401967,75	2308508,22
133	401967,90	2308508,39
134	401970,10	2308511,15
135	401971,02	2308512,47
136	401977,78	2308522,61
137	401978,48	2308523,70
138	401980,61	2308527,58
139	401980,67	2308527,70
140	401981,87	2308530,48
141	401987,78	2308545,69
142	401988,55	2308547,83
143	401988,97	2308549,22
144	401989,02	2308549,38
145	401989,87	2308553,02
146	401994,07	2308576,18
147	401982,18	2308572,79
148	401976,41	2308571,57
149	401970,80	2308571,17
150	401957,27	2308571,17
151	401953,06	2308571,40
152	401949,02	2308572,01
153	401934,66	2308574,97
154	401929,39	2308576,44

155	401924,61	2308578,45
156	401919,82	2308580,85
1	401912,78	2308584,37

**Текстовое описание границ
водоохранных зон и прибрежных защитных полос, местоположения береговых
линий (границ водных объектов) ручья б/н (притока реки Сарга) на территории
Краснооктябрьского муниципального района Нижегородской области**

1. Границы водоохранной зоны и прибрежной защитной полосы, местоположение береговой линии (границы водного объекта) – ручья б/н (притока реки Сарга):

1) местоположение береговой линии (границы водного объекта) определено на схеме № 1 следующими поворотными точками:

Контур	Часть	Поворотные точки местоположения береговой линии (границы водного объекта)	
		начало участка	конец участка
-	-	1	73

Протяженность береговой линии составляет: 1,19 км.

2) граница водоохранной зоны на схеме № 1 определена следующими поворотными точками:

Контур	Часть	Поворотные точки местоположения водоохранной зоны	
		начало участка	конец участка
-	-	1	143

Ширина водоохранной зоны составляет 50 метров.

Площадь водоохранной зоны составляет 5,88 га.

3) граница прибрежной защитной полосы на схеме № 1 определена следующими поворотными точками:

Контур	Часть	Поворотные точки местоположения прибрежной защитной полосы	
		начало участка	конец участка
-	-	1	156

Ширина прибрежной защитной полосы составляет: 40 метров.

Площадь прибрежной защитной полосы составляет: 4,74 га.

**Графическое описание границ
водоохранных зон и прибрежных защитных полос, местоположения береговых
линий (границ водных объектов) ручья б/н (притока реки Сарга) на территории
Краснооктябрьского муниципального района Нижегородской области**

Схема № 1

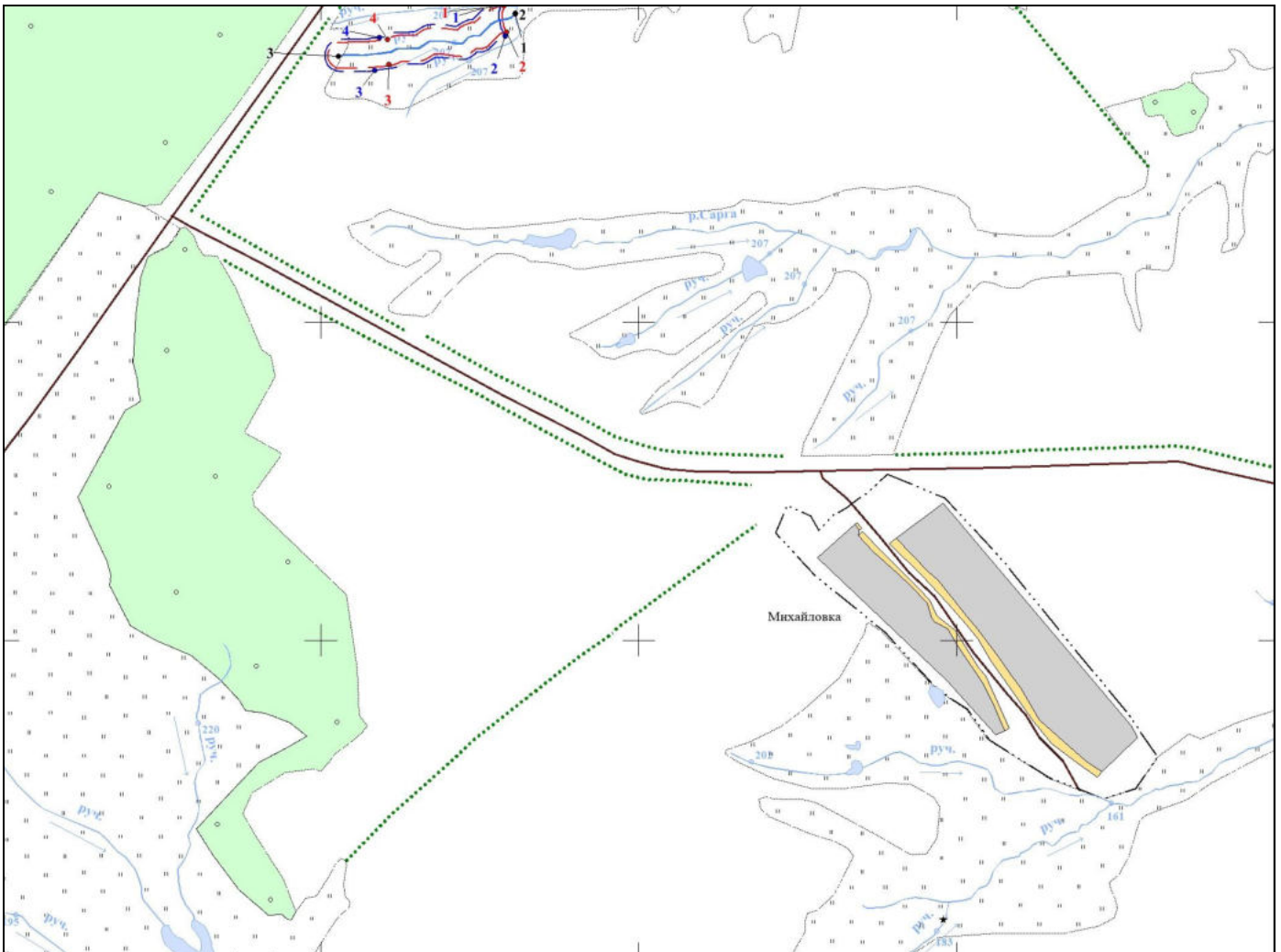

Условные обозначения:

 - границы береговой линии

 -границы водоохранной зоны

 -границы прибрежной защитной полосы

• 1 -обозначение опорной точки границы береговой линии

• 1 -обозначение опорной точки границы водоохранной зоны

• 1 -обозначение опорной точки границы прибрежной защитной полосы

 -обозначение информационного знака водоохранной зоны

 -обозначение информационного знака прибрежной защитной полосы

• 1 - обозначение водопользователей

• 1 -обозначение гидротехнических сооружений