



**Министерство
лесного хозяйства и охраны объектов животного мира
Нижегородской области**

Включен в Реестр
нормативных актов органов
исполнительной власти
Нижегородской области

30 МАЙ 2022

20215 - 331 - 493

П Р И К А З

20.05.2022 № 493

г. Нижний Новгород

**Об изменении границ земель, на которых
расположены леса, выполняющие функции
защиты природных и иных объектов (леса,
расположенные в лесопарковых и зеленых
зонах) Арзамасского участкового лесничества
Арзамасского межрайонного лесничества
министерства лесного хозяйства и охраны
объектов животного мира
Нижегородской области**

В соответствии со статьёй 82 Лесного кодекса Российской Федерации, постановлением Правительства Российской Федерации от 21 декабря 2019 г. № 1755 «Об утверждении Правил изменения границ земель, на которых располагаются леса, указанные в пунктах 3 и 4 части 1 статьи 114 Лесного кодекса Российской Федерации, и определения функциональных зон в лесах, расположенных в лесопарковых зонах»,

п р и к а з ы в а ю:

1. Утвердить проектную документацию по изменению границ земель, на которых расположены леса, выполняющие функции защиты природных и иных объектов (леса, расположенные в лесопарковых и зеленых зонах) Арзамасского участкового лесничества Арзамасского межрайонного лесничества министерства лесного хозяйства и охраны объектов животного мира Нижегородской области.

2. Изменить границы земель, на которых расположены леса, отнесенные к категории защитных лесов «леса, выполняющие функции защиты природных и иных объектов (леса, расположенные в лесопарковых и зеленых зонах)»

Арзамасского участкового лесничества Арзамасского межрайонного лесничества министерства лесного хозяйства и охраны объектов животного мира Нижегородской области, согласно приложению к настоящему приказу.

3. Отделу лесного планирования и цифровизации министерства лесного хозяйства и охраны объектов животного мира Нижегородской области (Есичев А.О.) обеспечить:

3.1. Направление настоящего приказа в государственно-правовой департамент Нижегородской области в течение одного рабочего дня со дня подписания для регистрации в Реестре нормативно-правовых актов органов исполнительной власти Нижегородской области.

3.2. Внесение в государственный лесной реестр сведений об изменении границ земель, на которых расположены леса, отнесенные к категории защитных лесов «леса, выполняющие функции защиты природных и иных объектов (леса, расположенные в лесопарковых и зеленых зонах)» Арзамасского участкового лесничества Арзамасского межрайонного лесничества министерства лесного хозяйства и охраны объектов животного мира Нижегородской области, в течение 30 дней со дня утверждения настоящего приказа.

3.3. Размещение настоящего приказа на официальном сайте министерства лесного хозяйства и охраны объектов животного мира Нижегородской области в информационно-телекоммуникационной сети «Интернет».

4. Контроль за исполнением настоящего приказа возложить на заместителя министра лесного хозяйства и охраны объектов животного мира Нижегородской области Леонтьева Э.В.

Министр

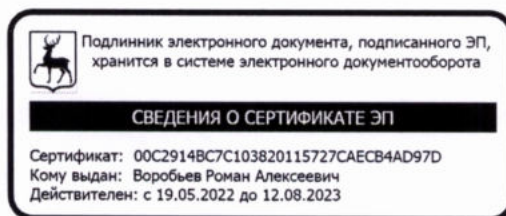

Р.А.Воробьев

ПРИЛОЖЕНИЕ
к приказу министерства
лесного хозяйства и охраны
объектов животного мира
Нижегородской области
от 20.05.2022 № 3

Изменения границ земель, на которых расположены леса, отнесенные к категории защитных лесов «леса, выполняющие функции защиты природных и иных объектов (леса, расположенные в лесопарковых и зеленых зонах)» Арзамасского межрайонного лесничества министерства лесного хозяйства и охраны объектов животного мира Нижегородской области

1. Исключить из границ земель, на которых расположены леса, отнесенные к категории защитных лесов «леса, выполняющие функции защиты природных и иных объектов (леса, расположенные в лесопарковых и зеленых зонах)», лесные участки Арзамасского участкового лесничества Арзамасского межрайонного лесничества министерства лесного хозяйства и охраны объектов животного мира Нижегородской области:

Кварталы	Выделы	Площадь, га
Леса, выполняющие функции защиты природных и иных объектов (леса, расположенные в лесопарковых зонах)		
98	7 (ч)	0,1995
	36 (ч)	0,0214
итого		0,2209
Леса, выполняющие функции защиты природных и иных объектов (леса, расположенные в зеленых зонах)		
82	20 (ч)	0,5249
	30 (ч)	0,3139
	34	0,2
	39 (ч)	0,0182
	48 (ч)	0,0060
83	1 (ч)	0,0861
	19 (ч)	0,1609
	24 (ч)	0,3223
	25 (ч)	0,7876
	29 (ч)	0,1589
90	8 (ч)	0,9784
	23 (ч)	0,0628
	36 (ч)	0,2645
	38 (ч)	0,0030
91	1 (ч)	0,0656

	<p>межрайонного лесничества, пересекает выдел 38 квартала 90 Арзамасского участкового лесничества Арзамасского межрайонного лесничества, к точке 32, расположенной в выделе 30 квартала 82 Арзамасского участкового лесничества Арзамасского межрайонного лесничества, далее граница пересекает выдел 39 квартала 82 Арзамасского участкового лесничества Арзамасского межрайонного лесничества, далее проходит через точки 33-39 в выделе 20 квартала 82 Арзамасского участкового лесничества Арзамасского межрайонного лесничества, пресекает выдел 48 в квартале 82 Арзамасского участкового лесничества Арзамасского межрайонного лесничества, проходит через точки 40-48 в выделе 24 квартала 83 Арзамасского участкового лесничества Арзамасского межрайонного лесничества, и далее к точке 1.</p>
<p><i>Леса, выполняющие функции защиты природных и иных объектов:</i> леса, расположенные в лесопарковых зонах</p>	<p>Граница проходит от точки 1, расположенной в выделе 7 квартала 98 Арзамасского участкового лесничества Арзамасского межрайонного лесничества, к точке 2, расположенной в выделе 7 квартала 98 Арзамасского участкового лесничества Арзамасского межрайонного лесничества, от нее к точке 3, расположенной в выделе 36 квартала 98 Арзамасского участкового лесничества Арзамасского межрайонного лесничества, и далее к точке 1.</p>

Графическое местоположение лесного участка, проектируемого к исключению из границ земель, на которых расположены леса, отнесенные к категории защитных лесов «леса, выполняющие функции защиты природных и иных объектов (леса, расположенные в лесопарковых и зеленых зонах)»

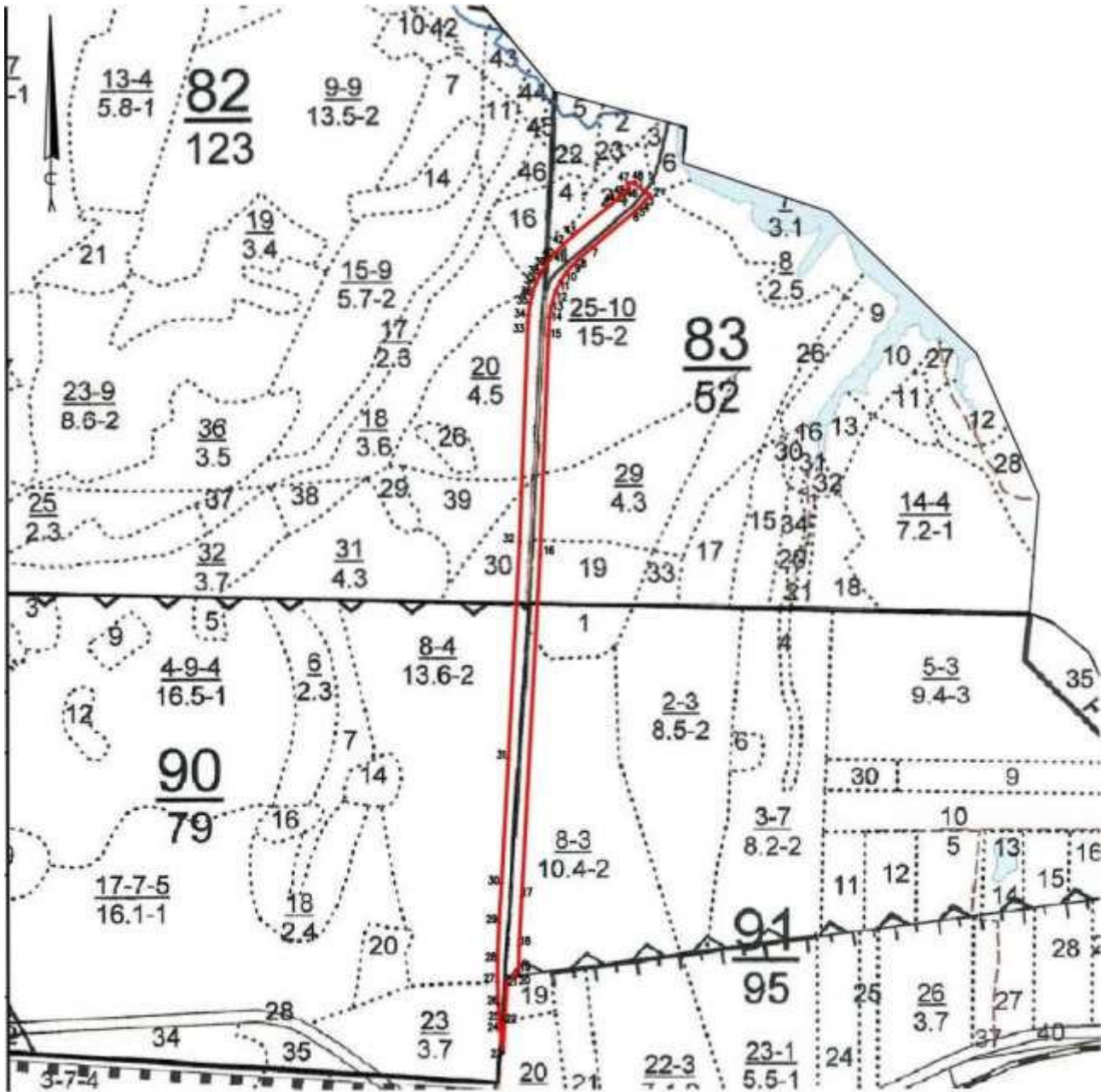

 - участок, исключаемый из лесов, выполняющих функции защиты природных и иных объектов (леса, расположенные в зеленых зонах)



— - участок, исключаемый из лесов, выполняющих функции защиты природных и иных объектов (леса, расположенные в лесопарковых зонах)

Каталог координат поворотных точек лесного участка, проектируемого к исключению из границ земель, на которых расположены леса, отнесенные к категории защитных лесов «леса, выполняющие функции защиты природных и иных объектов (леса, расположенные в лесопарковых и зеленых зонах)»

Система координат: МСК-52 зона 2
Нижегородская область

Леса, выполняющие функции защиты природных и иных объектов (леса, расположенные в лесопарковых зонах)

№ п/п	Координаты	
	X	Y
1	431416.13	2209584.72
2	431418.51	2209662.04
3	431361.46	2209658.23
4	431366.30	2209651.39
1	431416.13	2209584.72

Леса, выполняющие функции защиты природных и иных объектов (леса, расположенные в зеленых зонах)

№ п/п	Координаты	
	X	Y
1	432953.96	2209889.57
2	432935.65	2209913.46
3	432927.06	2209906.73
4	432922.34	2209902.70

5	432916.28	2209897.06
6	432908.90	2209889.38
7	432850.36	2209819.51
8	432829.73	2209795.71
9	432817.44	2209783.63
10	432809.74	2209777.19
11	432795.07	2209767.32
12	432779.21	2209759.48
13	432752.50	2209751.58
14	432735.62	2209749.20
15	432706.71	2209747.42
16	432346.76	2209732.87
17	431787.42	2209701.61
18	431708.03	2209696.94
19	431665.29	2209696.05
20	431658.71	2209696.23
21	431656.12	2209677.87
22	431584.54	2209673.10
23	431531.83	2209669.58
24	431567.37	2209666.16
25	431587.53	2209664.53
26	431611.64	2209662.98
27	431648.44	2209661.70
28	431683.12	2209661.70
29	431745.36	2209664.30
30	431809.69	2209668.54
31	432013.40	2209680.14
32	432368.36	2209699.46
33	432728.57	2209713.99
34	432739.06	2209714.87
35	432758.90	2209717.68
36	432771.29	2209720.47
37	432792.40	2209727.60
38	432803.57	2209732.72
39	432812.68	2209737.65
40	432830.87	2209749.92
41	432840.45	2209757.92
42	432854.88	2209772.10
43	432868.72	2209787.71
44	432934.47	2209866.22
45	432938.78	2209870.79
46	432947.97	2209879.19
47	432954.98	2209877.36
48	432956.58	2209889.23
1	432953.96	2209889.57

2. Включить в границы земель, на которых расположены леса, отнесенные к категории защитных лесов «леса, выполняющие функции защиты природных и иных объектов (леса, расположенные в лесопарковых и зеленых зонах)», лесные участки Арзамасского участкового лесничества Арзамасского межрайонного лесничества министерства лесного хозяйства и охраны объектов животного мира Нижегородской области:

Кварталы	Выделы	Площадь, га
Леса, выполняющие функции защиты природных и иных объектов (леса, расположенные в лесопарковых зонах)		
90	32	0,4
Леса, выполняющие функции защиты природных и иных объектов (леса, расположенные в зеленых зонах)		
70	23	1,0
	26	3,5
	37	0,4
итого		4,9
Всего		5,3

Текстовое описание лесного участка, проектируемого для включения в границы земель, на которых расположены леса, отнесенные к категории защитных лесов «леса, выполняющие функции защиты природных и иных объектов (леса, расположенные в лесопарковых и зеленых зонах)»

Леса, выполняющие функции защиты природных и иных объектов (леса, расположенные в лесопарковых зонах)

Категория защитных лесов	Описание границы
Леса, выполняющие функции защиты природных и иных объектов	Граница участка проходит от точки 1 через точки 2-4 по границам выдела 32 квартала 90 Арзамасского участкового лесничества Арзамасского межрайонного лесничества и далее к точке 1.

Леса, выполняющие функции защиты природных и иных объектов (леса, расположенные в зеленых зонах)

Категория защитных лесов	Описание границы
Леса, выполняющие функции защиты природных и иных объектов	Граница участка проходит от точки 1, расположенной в выделе 37 квартала 70 Арзамасского участкового лесничества Арзамасского межрайонного лесничества, к точке 2 в том же выделе, далее через точки 3-5 по границе выдела 26 квартала 70 Арзамасского участкового

лесничества Арзамасского межрайонного лесничества к точке 6, далее через точки 7-11 по границе 23 квартала 70 Арзамасского участкового лесничества Арзамасского межрайонного лесничества к точке 1.

Графическое местоположение лесного участка, проектируемого для включения в границы земель, на которых расположены леса, отнесенные к категории защитных лесов «леса, выполняющие функции защиты природных и иных объектов (леса, расположенные в лесопарковых и зеленых зонах)»

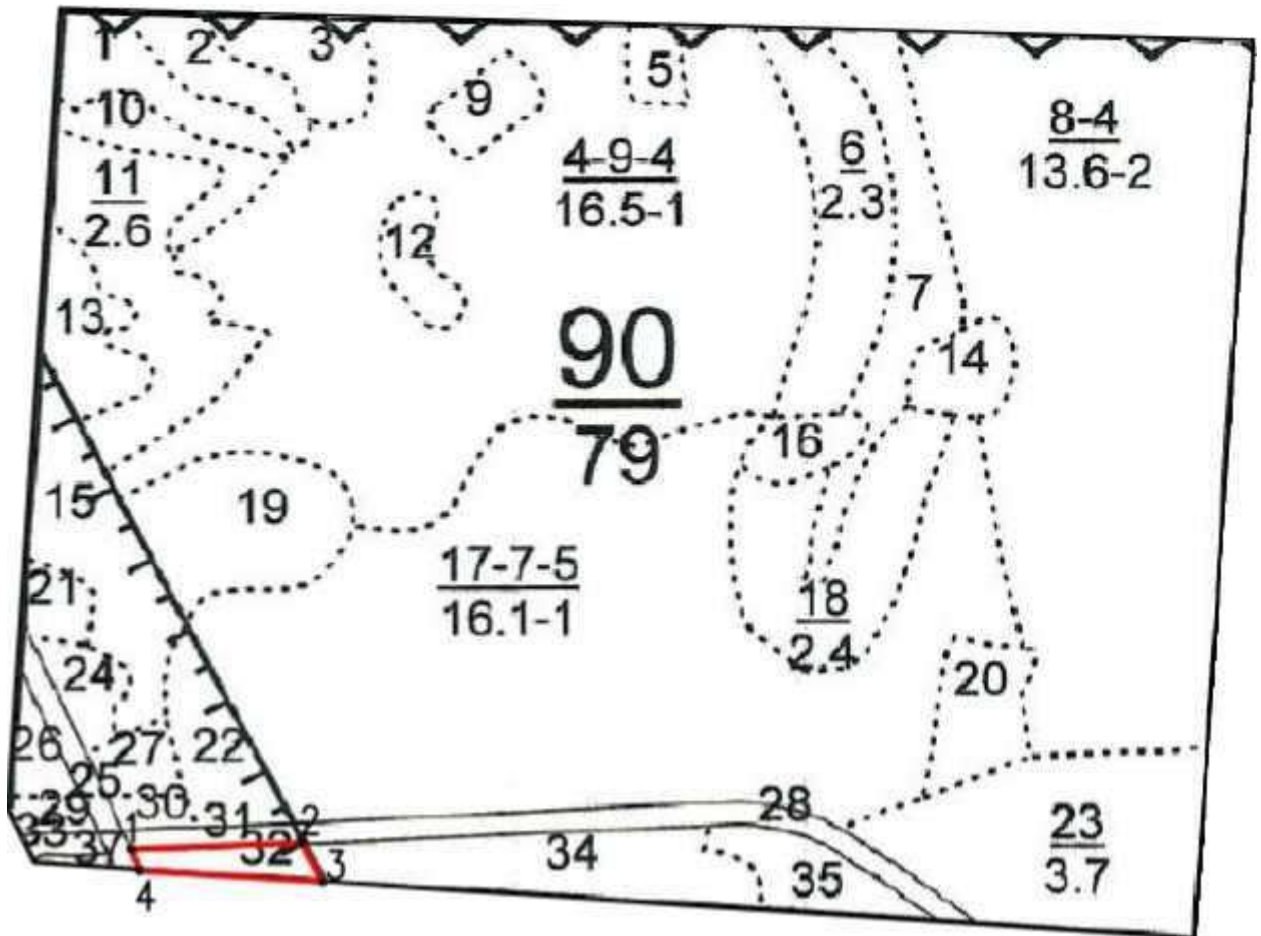

——— - участок, включаемый в леса, выполняющие функции защиты природных и иных объектов (леса, расположенные в лесопарковых зонах)

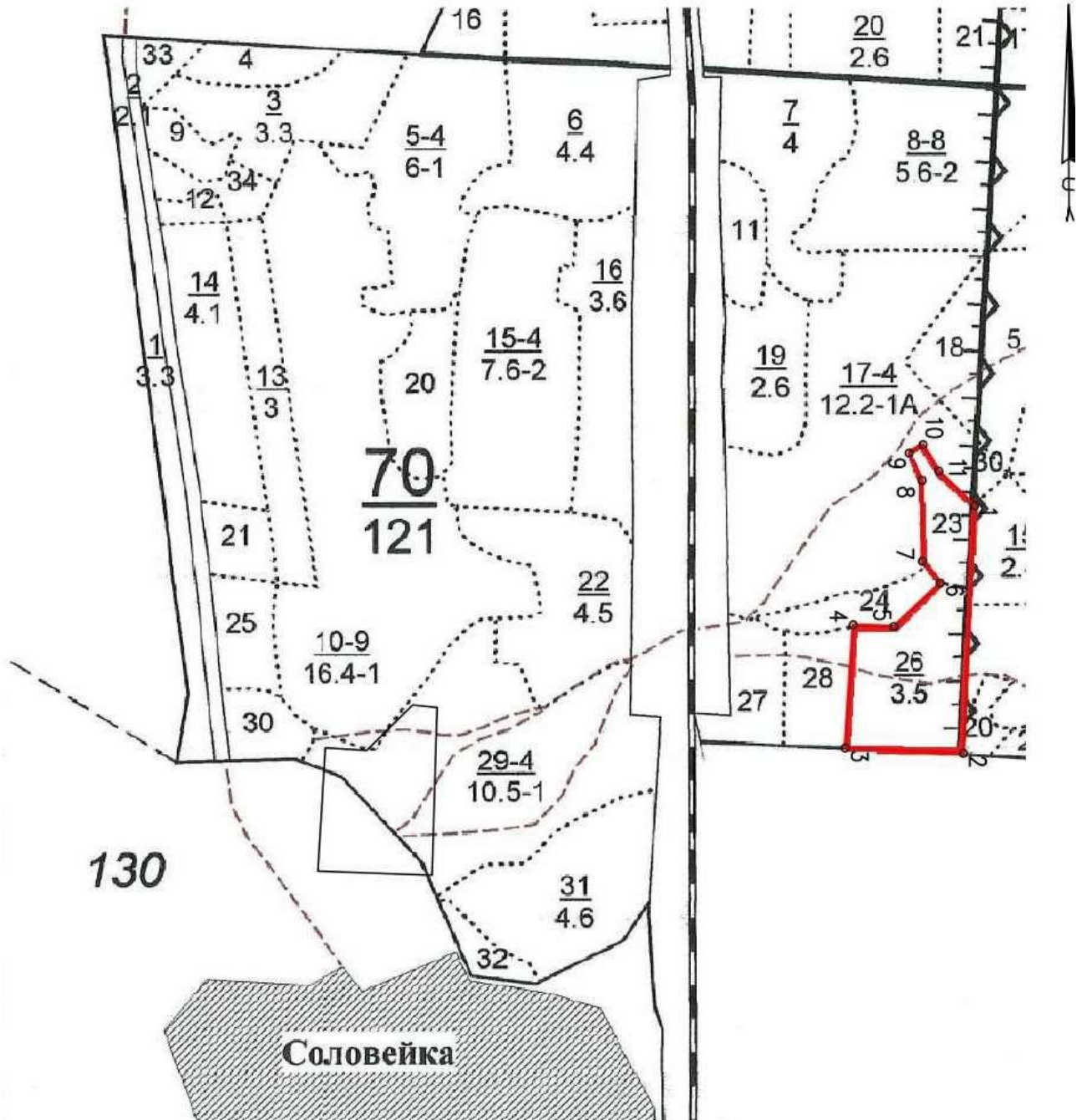

— - участок, включаемый в леса, выполняющие функции защиты природных и иных объектов (леса, расположенные в зеленых зонах)

Каталог координат поворотных точек лесного участка, проектируемого для включения в границы земель, на которых расположены леса, отнесенные к категории защитных лесов «леса, выполняющие функции защиты природных и иных объектов (леса, расположенные в лесопарковых и зеленых зонах)»

Система координат: МСК-52 зона 2
Нижегородская область

№ п/п	Координаты	
	X	Y
Леса, выполняющие функции защиты природных и иных объектов (леса, расположенные в лесопарковых зонах)		
1	431559.99	2208736.10
2	431565.69	2208884.34
3	431531.62	2208902.89
4	431541.71	2208743.27
1	431559.99	2208736.10
Леса, выполняющие функции защиты природных и иных объектов (леса, расположенные в зеленых зонах)		
1	433948.78	2203446.03
2	433581.49	2203429.40
3	433589.33	2203253.94
4	433771.94	2203265.95
5	433769,54	2203326,16
6	433834,05	2203395,03
7	433866,55	2203368,78
8	433986,29	2203368,06
9	434026,84	2203348,82
10	434039,36	2203369,53
11	434000,1	2203392,93
1	433948.78	2203446.03