



**Министерство  
лесного хозяйства и охраны объектов животного мира  
Нижегородской области**

Включен в Реестр  
нормативных актов органов  
исполнительной власти  
Нижегородской области

15 ИЮЛ 2022

№ в реестре

20640-331-604

**П Р И К А З**

30.06.2022 № 604

г. Нижний Новгород

**Об изменении границ земель, на которых  
располагаются леса, указанные в пункте 4  
части 1 статьи 114 Лесного кодекса  
Российской Федерации, Бриляковского  
участкового лесничества Городецкого  
межрайонного лесничества министерства  
лесного хозяйства и охраны объектов  
животного мира Нижегородской области**

В соответствии со статьёй 82 Лесного кодекса Российской Федерации, постановлением Правительства Российской Федерации от 21 декабря 2019 г. № 1755 «Об утверждении Правил изменения границ земель, на которых располагаются леса, указанные в пунктах 3 и 4 части 1 статьи 114 Лесного кодекса Российской Федерации, и определения функциональных зон в лесах, расположенных в лесопарковых зонах»,

**п р и к а з ы в а ю:**

1. Утвердить проектную документацию по изменению границ земель, на которых расположены леса в лесопарковых зонах Городецкого межрайонного лесничества министерства лесного хозяйства и охраны объектов животного мира Нижегородской области.

2. Изменить границы земель, на которых располагаются леса, указанные в пункте 4 части 1 статьи 114 Лесного кодекса Российской Федерации (далее – леса в лесопарковых зонах), Бриляковского участкового лесничества Городецкого межрайонного лесничества министерства лесного хозяйства и

охраны объектов животного мира Нижегородской области, согласно приложению к настоящему приказу.

3. Отделу лесного планирования и цифровизации министерства лесного хозяйства и охраны объектов животного мира Нижегородской области (Есичев А.О.) обеспечить:

3.1. Направление настоящего приказа в государственную правовую департамент Нижегородской области в течение одного рабочего дня со дня подписания для регистрации в Реестре нормативно-правовых актов органов исполнительной власти Нижегородской области.

3.2. Внесение в государственный лесной реестр сведений об изменении границ земель, на которых расположены леса в лесопарковых зонах Бриляковского участкового лесничества Городецкого межрайонного лесничества министерства лесного хозяйства и охраны объектов животного мира Нижегородской области, в течение 30 дней со дня утверждения настоящего приказа.

3.3. Размещение настоящего приказа на официальном сайте министерства лесного хозяйства и охраны объектов животного мира Нижегородской области в информационно-телекоммуникационной сети «Интернет».

4. Контроль за исполнением настоящего приказа возложить на заместителя министра лесного хозяйства и охраны объектов животного мира Нижегородской области Леонтьева Э.В.

Министр

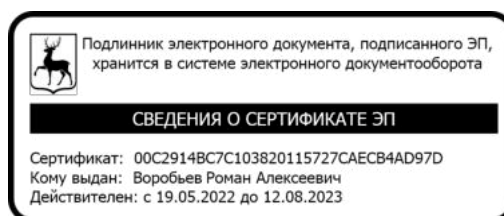

Р.А.Воробьев

ПРИЛОЖЕНИЕ  
к приказу министерства  
лесного хозяйства и охраны  
объектов животного мира  
Нижегородской области  
от 30.06.2022 № 04

**Изменения границ земель, на которых располагаются леса, указанные в пункте 4 части 1 статьи 114 Лесного кодекса Российской Федерации, Бриляковского участкового лесничества Городецкого межрайонного лесничества министерства лесного хозяйства и охраны объектов животного мира Нижегородской области**

1. Исключить из границ земель, на которых располагаются леса, указанные в пункте 4 части 1 статьи 114 Лесного кодекса Российской Федерации (далее – леса в лесопарковых зонах), лесные участки Бриляковского участкового лесничества Городецкого межрайонного лесничества министерства лесного хозяйства и охраны объектов животного мира Нижегородской области:

Кварталы	Выделы	Площадь, га
140	15 (ч)	0,0309
	16 (ч)	0,0942
	19 (ч)	0,0018
	21 (ч)	0,0705
	23 (ч)	0,0626
<b>Всего:</b>		<b>0,26</b>

Текстовое описание границ лесного участка, проектируемого к исключению из границ земель, на которых расположены леса в лесопарковых зонах

Категория защитных лесов	Описание границы
1	2
Леса, выполняющие функции защиты природных и иных объектов:  Леса, расположенные в лесопарковых зонах (леса, расположенные на землях лесного фонда и землях иных категорий,	Граница лесного участка (52:15:0070103:33:3У1), расположенного в квартале 140 (части выделов 21, 23) Бриляковского участкового лесничества Городецкого межрайонного лесничества: <i>Поворотные точки:</i> 1-3 проходят по выделу 21 квартала 140 в границах земельного участка лесного фонда с кадастровым номером 52:15:0070103:33; 3-8 проходят по выделу 23 квартала 140 в границах земельного участка лесного фонда с кадастровым номером 52:15:0070103:33;

<p>используемые в целях организации отдыха населения, сохранения санитарно-гигиенической, оздоровительной функций и эстетической ценности природных ландшафтов)</p>	<p>8-10 проходят по выделу 21 квартала 140 в границах земельного участка лесного фонда с кадастровым номером 52:15:0070103:33;</p> <p>10-1 проходят по выделу 21 квартала 140 в границах земельного участка лесного фонда с кадастровым номером 52:15:0070103:33.</p> <p>Граница лесных участков (52:15:0000000:1387:ЗУ1), расположенных в квартале 140 (части выделов 15, 16, 19, 21, 23) Бриляковского участкового лесничества Городецкого межрайонного лесничества:</p> <p><i>Поворотные точки:</i></p> <p>1-3 проходят по выделу 15 квартала 140 в границах земельного участка лесного фонда с кадастровым номером 52:15:0000000:1387;</p> <p>3-12 проходят по выделу 16 квартала 140 в границах земельного участка лесного фонда с кадастровым номером 52:15:0000000:1387;</p> <p>12-13 проходят по выделу 19 квартала 140 в границах земельного участка лесного фонда с кадастровым номером 52:15:0000000:1387;</p> <p>13-20 проходят по выделам 15, 16, 19 внешней границы квартала 140 в границах земельного участка лесного фонда с кадастровым номером 52:15:0000000:1387;</p> <p>20-24 проходят по выделу 15 квартала 140 в границах земельного участка лесного фонда с кадастровым номером 52:15:0000000:1387;</p> <p>24-1 проходят по выделу 15 квартала 140 в границах земельного участка лесного фонда с кадастровым номером 52:15:0000000:1387;</p> <p>25-27 проходят по выделу 19 квартала 140 в границах земельного участка лесного фонда с кадастровым номером 52:15:0000000:1387;</p> <p>27-25 проходят по выделу 19 внешней границы квартала 140 в границах земельного участка лесного фонда с кадастровым номером 52:15:0000000:1387;</p> <p>28-35 проходят по выделу 21 квартала 140 в границах земельного участка лесного фонда с кадастровым номером 52:15:0000000:1387;</p> <p>35-40 проходят по выделу 23 квартала 140 в границах земельного участка лесного фонда с кадастровым номером 52:15:0000000:1387;</p> <p>40-44 проходят по выделу 21 квартала 140</p>
---	---

	<p>в границах земельного участка лесного фонда с кадастровым номером 52:15:0000000:1387; 44-28 проходят по выделу 21 квартала 140 в границах земельного участка лесного фонда с кадастровым номером 52:15:0000000:1387; 45-47 проходят по выделу 21 квартала 140 в границах земельного участка лесного фонда с кадастровым номером 52:15:0000000:1387; 47-54 проходят по выделу 23 квартала 140 в границах земельного участка лесного фонда с кадастровым номером 52:15:0000000:1387; 54-57 проходят по выделу 21 квартала 140 в границах земельного участка лесного фонда с кадастровым номером 52:15:0000000:1387; 57-45 проходят по выделу 21 квартала 140 в границах земельного участка лесного фонда с кадастровым номером 52:15:0000000:1387.</p>
--	---

Графическое местоположение лесного участка, проектируемого к исключению из границ земель, на которых расположены леса в лесопарковых зонах

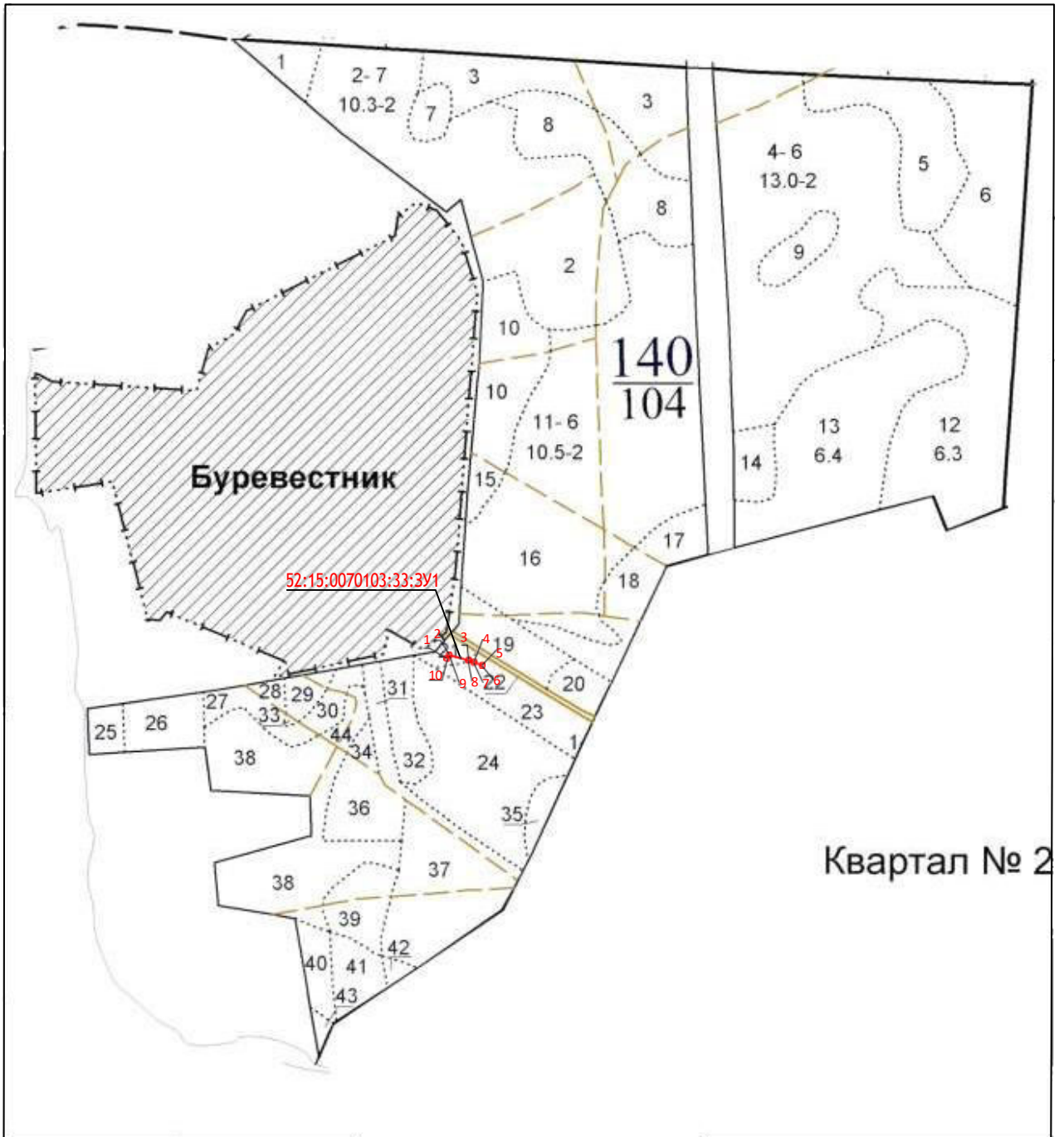

— границы лесного участка, проектируемого к исключению из границ земель, на которых расположены леса в лесопарковых зонах

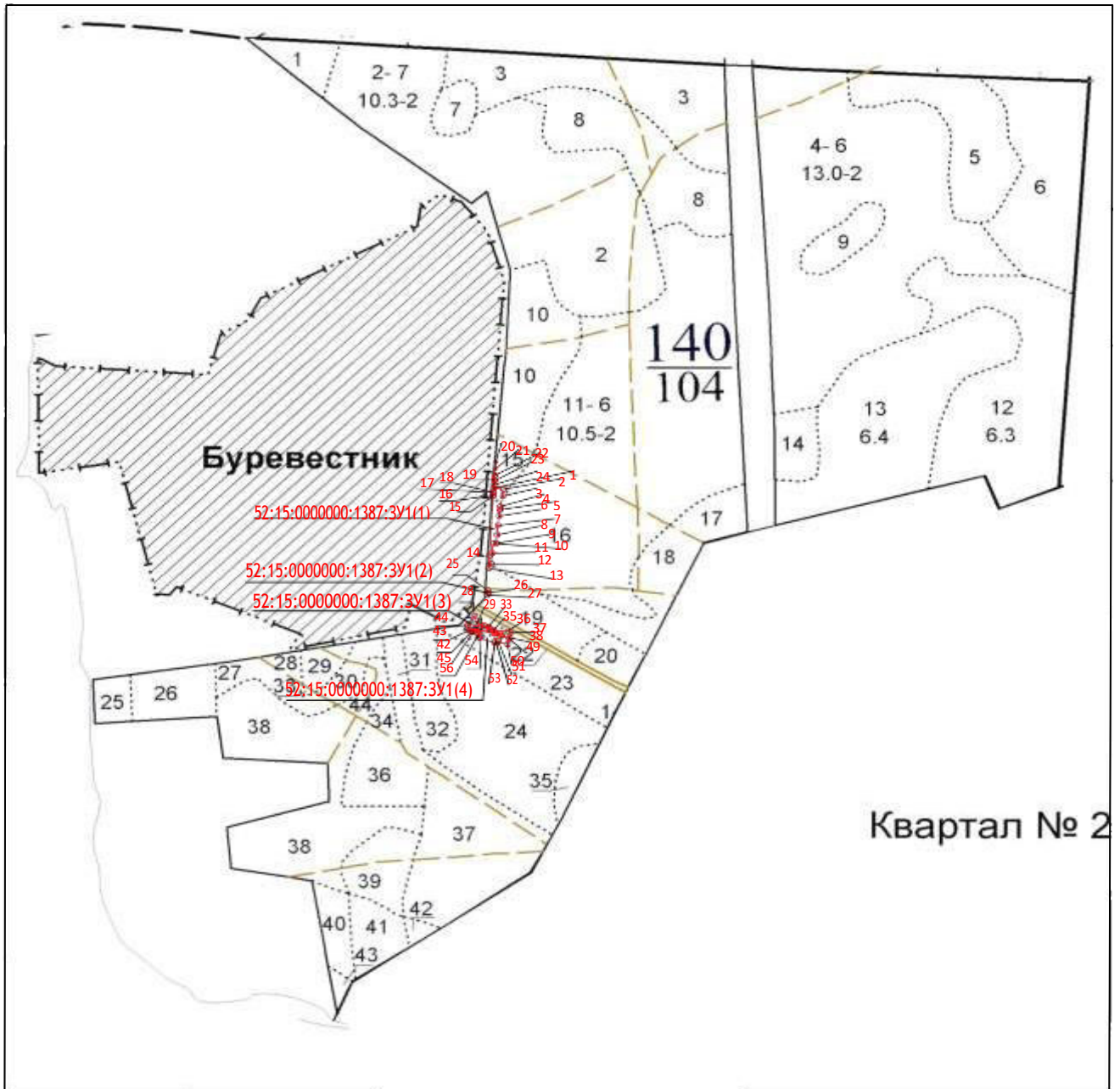

— границы лесного участка, проектируемого к исключению из границ земель, на которых расположены леса в лесопарковых зонах

Каталог координат поворотных точек лесного участка, проектируемого к  
исключению из границ земель, на которых расположены леса  
в лесопарковых зонах

Система координат: МСК-52 зона 2  
Нижегородская область

№ поворотной точки	Координаты	
	X	Y
1	578470,71	2177937,68
2	578476,63	2177942,27
3	578468,36	2177973,69
4	578465,11	2177982,6
5	578459,94	2177995,9
6	578458,02	2177995,35
7	578463,24	2177981,9
8	578466,45	2177973,09
9	578474,36	2177943,04
10	578469,99	2177939,63
1	578470,71	2177937,68
1	578717,06	2177971,16
2	578714,84	2177986,12
3	578703,68	2177985,24
4	578685,38	2177981,6
5	578679,71	2177980,83
6	578669,03	2177979,44
7	578652,84	2177977,92
8	578636,7	2177976,41
9	578622,11	2177975,04
10	578622,42	2177970,57
11	578605,27	2177968,96
12	578586,96	2177967,24
13	578579,32	2177963,69
14	578601,52	2177964,83
15	578703,65	2177970,09
16	578705,06	2177970,34
17	578710,08	2177970,71
18	578710,1	2177970,52
19	578731,37	2177972,09
20	578761,82	2177974,35
21	578749,42	2177973,64
22	578738,84	2177972,83
23	578729,47	2177972,11
24	578722,63	2177971,59
1	578717,06	2177971,16

25	578541,4	2177961,74
26	578537,05	2177963,27
27	578533,58	2177961,33
25	578541,4	2177961,74
28	578497,64	2177941,57
29	578483,98	2177945,19
30	578482,08	2177950,44
31	578479,88	2177956,5
32	578480,65	2177956,78
33	578478,38	2177962,95
34	578474,87	2177965,82
35	578472,57	2177970,81
36	578471,12	2177992,78
37	578469,06	2177998,47
38	578459,95	2177995,9
39	578465,11	2177982,6
40	578468,36	2177973,69
41	578476,63	2177942,27
42	578470,72	2177937,66
43	578472,56	2177932,7
44	578481,36	2177930,38
28	578497,64	2177941,57
45	578469,98	2177939,65
46	578474,36	2177943,04
47	578466,45	2177973,09
48	578463,24	2177981,9
49	578458,01	2177995,35
50	578448,75	2177992,74
51	578453,34	2177978,46
52	578454,69	2177974,28
53	578451,03	2177972,95
54	578459,76	2177949,21
55	578463,91	2177950,71
56	578465,25	2177947,28
57	578466,92	2177947,9
58	578469,98	2177939,65
45	578469,98	2177939,65

2. Включить в границы земель, на которых расположены леса в лесопарковых зонах, лесные участки Арзамасского участкового лесничества Арзамасского межрайонного лесничества министерства лесного хозяйства и охраны объектов животного мира Нижегородской области:

Кварталы	Выделы	Площадь, га
90	21	0,4
<b>Итого:</b>		<b>0,4</b>

Текстовое описание лесного участка, проектируемого для включения в границы земель, на которых расположены леса в лесопарковых зонах

Категория защитных лесов	Описание границы
1	2
<p><i>Леса, выполняющие функции защиты природных и иных объектов:</i></p> <p>Леса, расположенные в защитных полосах лесов (леса, расположенные в границах полос отвода железных дорог и придорожных полос автомобильных дорог, установленных в соответствии с законодательством Российской Федерации о железнодорожном транспорте, законодательством об автомобильных дорогах и о дорожной деятельности)</p>	<p>Граница лесного участка, расположенного в квартале 90 (выдел 21) Арзамасского участкового лесничества Арзамасского межрайонного лесничества:</p> <p><i>Поворотные точки:</i></p> <p>1-8 проходят по границе смежных выделов 15 и 21 квартала 90;</p> <p>8-10 проходят по границе смежных выделов 21 и 24 квартала 90;</p> <p>10-11 проходят по границе смежных выделов 21 и 25 квартала 90</p> <p>11-1 проходят по выделу 21 внешней границы квартала 90</p>

Графическое местоположение лесного участка, проектируемого для включения в границы земель, на которых расположены леса в лесопарковых зонах

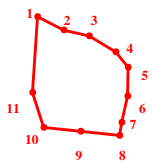
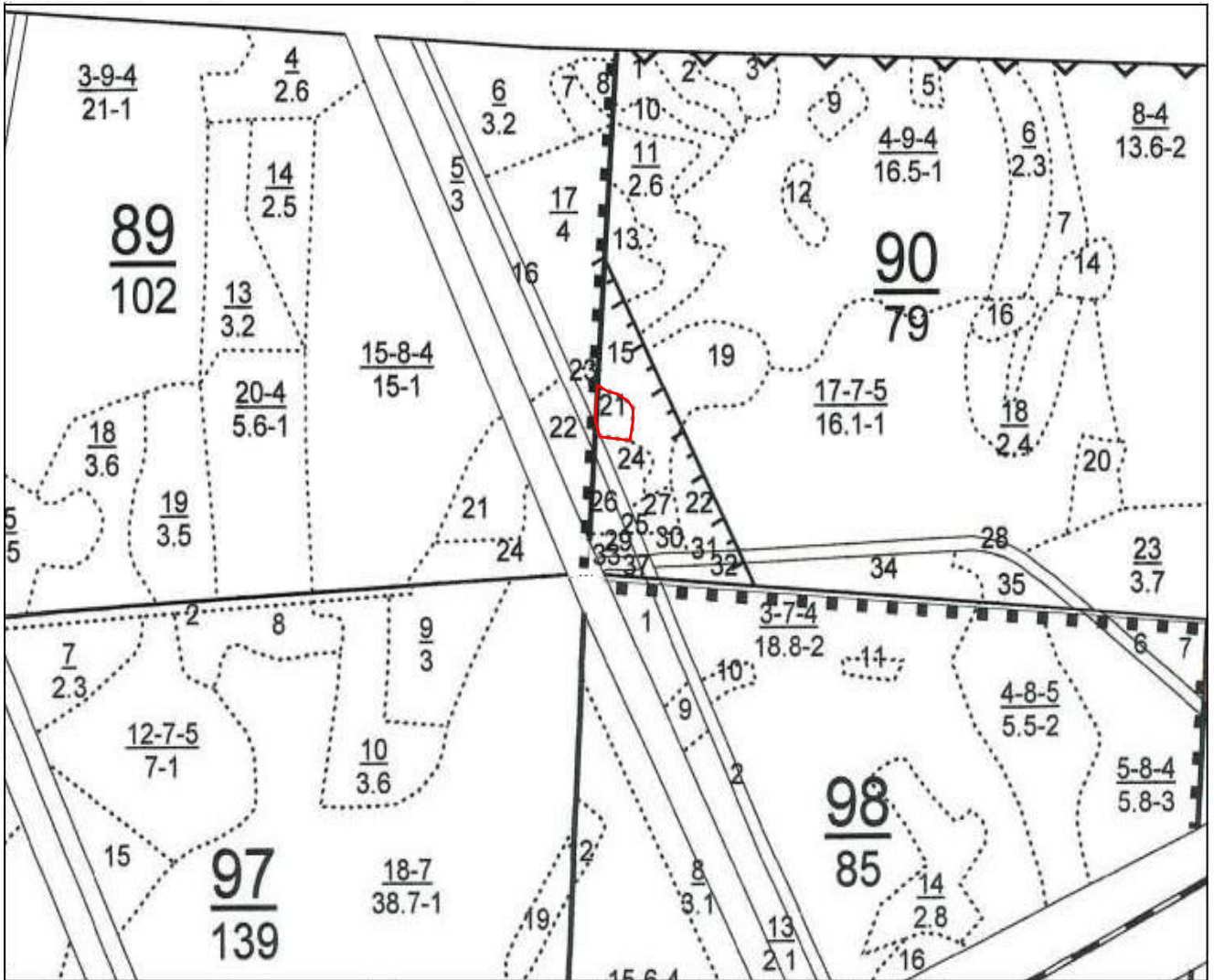

— граница проектируемого лесного участка  
 • номер характерных поворотных точек

Каталог координат поворотных точек лесного участка, проектируемого для включения в границы земель, на которых расположены леса в лесопарковых зонах

Система координат: МСК-52 зона 2  
Нижегородская область

№ поворотной точки	Координаты	
	X	Y
1	431812,53	2208643,17
2	431803,59	2208660,54
3	431799,85	2208677,18
4	431789,28	2208694,78
5	431779,08	2208702,95
6	431759,97	2208702,54
7	431742,67	2208698,88
8	431733,99	2208697,24
9	431736,71	2208671,67
10	431739,36	2208647,12
11	431762,46	2208639,76
1	431812,53	2208643,17