



**Министерство
лесного хозяйства и охраны объектов животного мира
Нижегородской области**

П Р И К А З

30.06.2022 № 605

г. Нижний Новгород

**Об изменении границ земель, на которых
располагаются леса, указанные в пункте 4
части 1 статьи 114 Лесного кодекса
Российской Федерации, Борского
участкового лесничества Борского районного
лесничества министерства лесного хозяйства
и охраны объектов животного мира
Нижегородской области**

В соответствии со статьёй 82 Лесного кодекса Российской Федерации, постановлением Правительства Российской Федерации от 21 декабря 2019 г. № 1755 «Об утверждении Правил изменения границ земель, на которых располагаются леса, указанные в пунктах 3 и 4 части 1 статьи 114 Лесного кодекса Российской Федерации, и определения функциональных зон в лесах, расположенных в лесопарковых зонах»,

п р и к а з ы в а ю:

1. Утвердить проектную документацию по изменению границ лесов, расположенных в лесопарковых зонах Борского районного лесничества министерства лесного хозяйства и охраны объектов животного мира Нижегородской области.

2. Изменить границы земель, на которых располагаются леса, указанные в пункте 4 части 1 статьи 114 Лесного кодекса Российской Федерации (далее – леса в лесопарковых зонах), Борского участкового лесничества Борского районного лесничества министерства лесного хозяйства и охраны объектов

Включен в Реестр
нормативных актов органов
исполнительной власти
Нижегородской области

15 ИЮЛ 2022

№ в реестре

20641-331-605

животного мира Нижегородской области, согласно приложению к настоящему приказу.

3. Отделу лесного планирования и цифровизации министерства лесного хозяйства и охраны объектов животного мира Нижегородской области (Есичев А.О.) обеспечить:

3.1. Направление настоящего приказа в государственную правовую департамент Нижегородской области в течение одного рабочего дня со дня подписания для регистрации в Реестре нормативно-правовых актов органов исполнительной власти Нижегородской области.

3.2. Внесение в государственный лесной реестр сведений об изменении границ земель, на которых расположены леса в лесопарковых зонах Борского участкового лесничества Борского районного лесничества министерства лесного хозяйства и охраны объектов животного мира Нижегородской области, в течение 30 дней со дня утверждения настоящего приказа.

3.3. Размещение настоящего приказа на официальном сайте министерства лесного хозяйства и охраны объектов животного мира Нижегородской области в информационно-телекоммуникационной сети «Интернет».

4. Контроль за исполнением настоящего приказа возложить на заместителя министра лесного хозяйства и охраны объектов животного мира Нижегородской области Леонтьева Э.В.

Министр

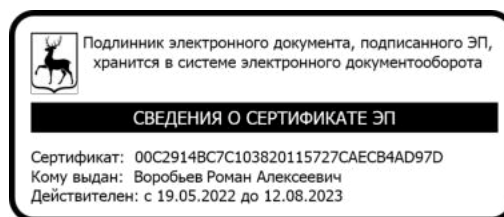

Р.А.Воробьев

ПРИЛОЖЕНИЕ
к приказу министерства
лесного хозяйства и охраны
объектов животного мира
Нижегородской области
от 30.06.2022 № 605

Изменения границ земель, на которых располагаются леса, указанные в пункте 4 части 1 статьи 114 Лесного кодекса Российской Федерации, Борского участкового лесничества Борского районного лесничества министерства лесного хозяйства и охраны объектов животного мира Нижегородской области

1. Исключить из границ земель, на которых располагаются леса, указанные в пункте 4 части 1 статьи 114 Лесного кодекса Российской Федерации (далее – леса в лесопарковых зонах), лесные участки Борского участкового лесничества Борского районного лесничества министерства лесного хозяйства и охраны объектов животного мира Нижегородской области:

Кварталы	Выделы	Площадь, га
70	5 (ч)	7,0826
	6 (ч)	0,9995
	13 (ч)	0,6937
	14 (ч)	0,0313
	35 (ч)	1,4604
	42 (ч)	8,6557
	12	3,3504
Всего:		22,2736

Текстовое описание границ лесного участка, проектируемого к исключению из границ земель, на которых расположены леса в лесопарковых зонах

Прохождение границы		Описание местоположения границ земель лесных участков
от точки №	до точки №	
Порядковый номер контура 1		
1	1	Содержит 24 поворотные точки в границах квартала № 70
Общая площадь 2,275 га		
Прохождение границы		Описание местоположения границ земель лесных участков

от точки №	до точки №	
Порядковый номер контура 2		
1	1	Содержит 34 поворотные точки в границах квартала № 70
Общая площадь 19,9986 га		

Графическое местоположение лесного участка, проектируемого к исключению из границ земель, на которых расположены леса в лесопарковых зонах

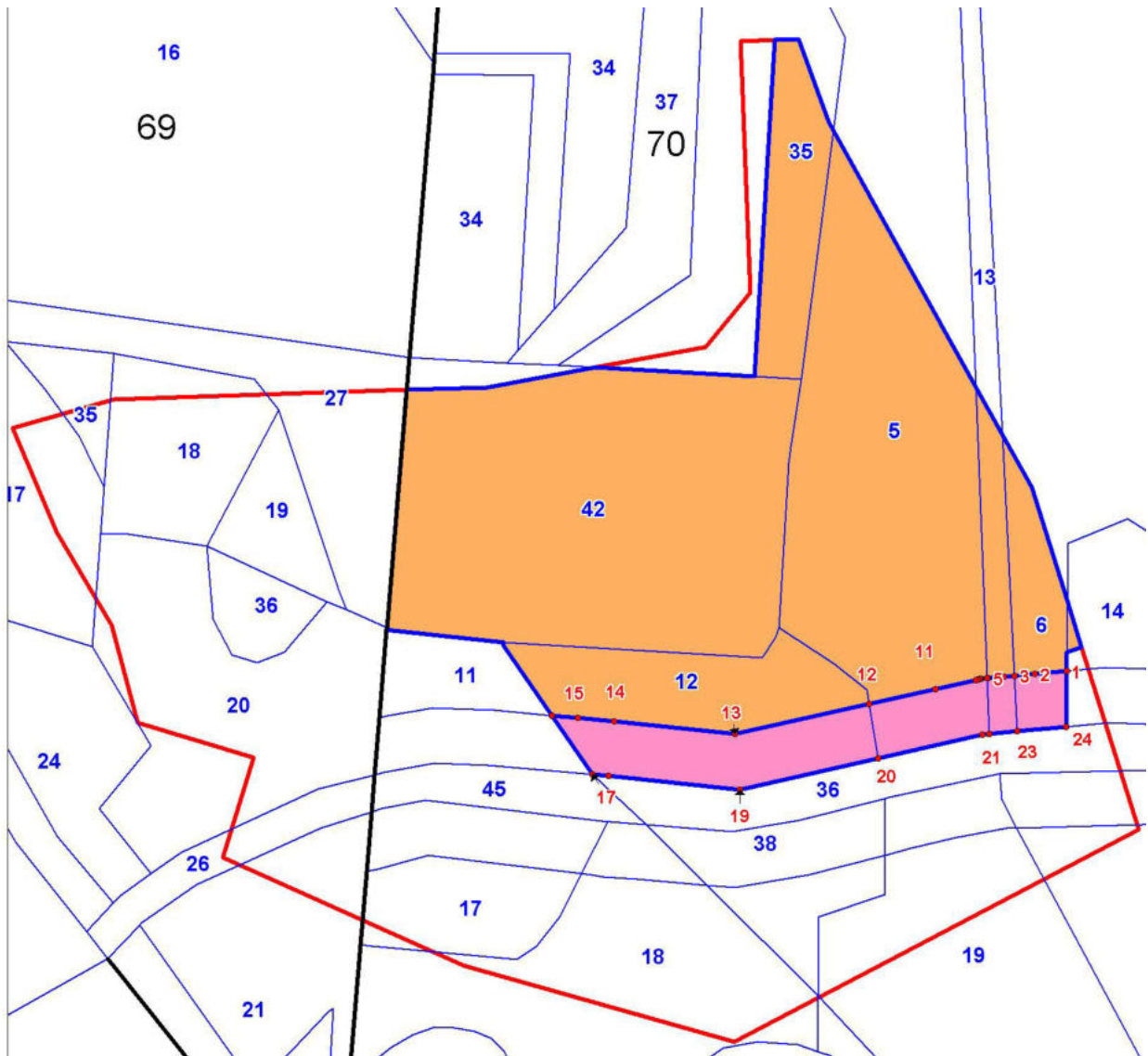

УСЛОВНЫЕ ОБОЗНАЧЕНИЯ	
	граница отвода
	лесные участки, проектируемые к исключению
	поворотные точки лесных участков, проектируемых к исключению

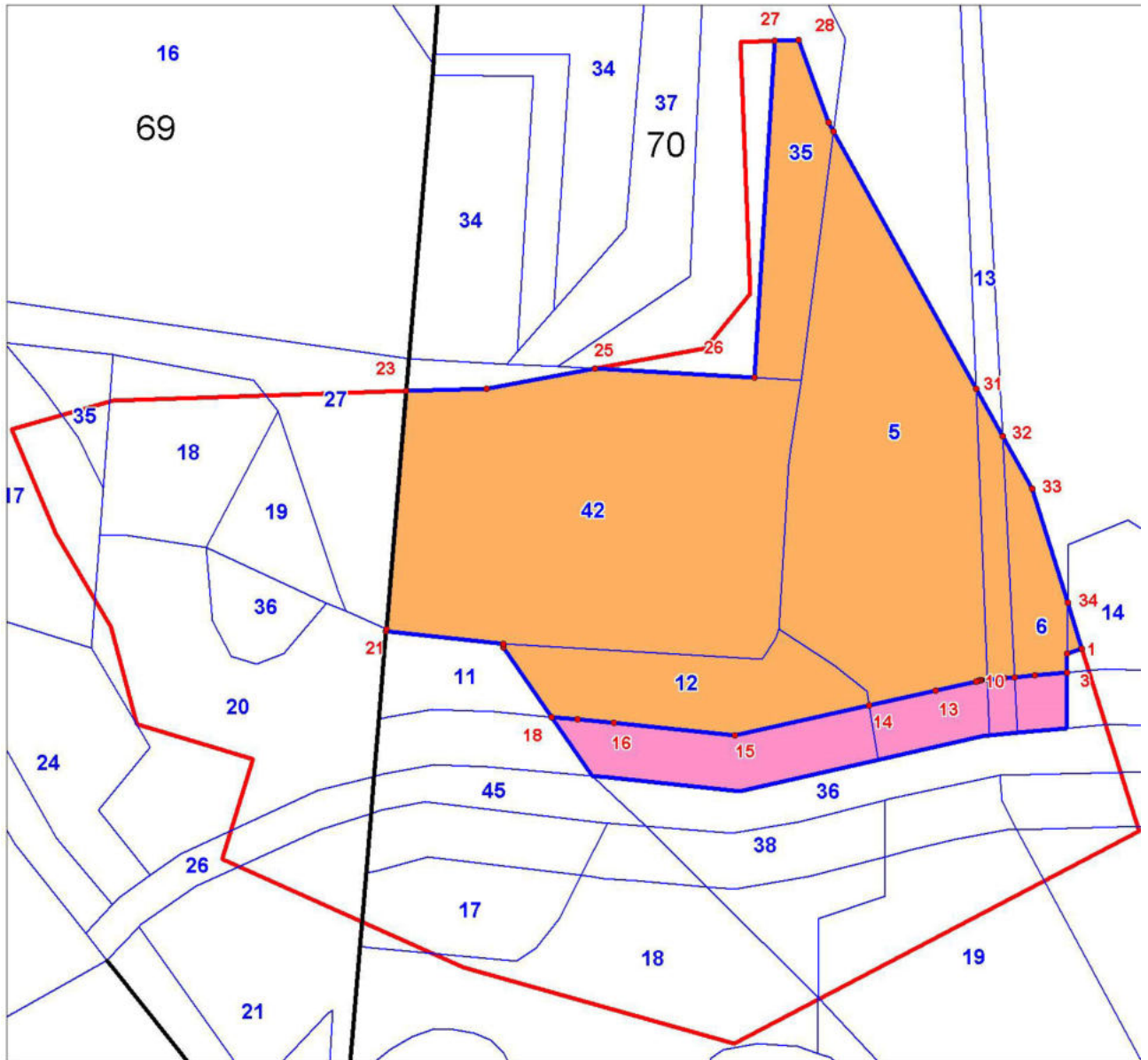

УСЛОВНЫЕ ОБОЗНАЧЕНИЯ	
	граница отвода
	лесные участки, проектируемые к исключению
	поворотные точки лесных участков, проектируемых к исключению

Каталог координат поворотных точек лесного участка, проектируемого к исключению из границ земель, на которых расположены леса в лесопарковых зонах

Система координат: МСК-52 зона 2
Нижегородская область

№ поворотной точки	Координаты	
	X	Y
1	533415.97	2230168.25
2	533413.10	2230139.50
3	533411.41	2230121.25
4	533410.47	2230111.25
5	533409.16	2230097.00

6	533409.10	2230096.50
7	533408.53	2230090.75
8	533408.47	2230089.75
9	533408.03	2230087.75
10	533407.66	2230086.25
11	533398.78	2230049.00
12	533385.23	2229989.16
13	533356.81	2229867.25
14	533367.45	2229757.49
15	533370.64	2229724.25
16	533372.66	2229701.01
17	533319.50	2229738.25
18	533318.06	2229752.50
19	533306.40	2229872.02
20	533335.56	2229997.75
21	533358.12	2230092.00
22	533358.69	2230098.75
23	533361.31	2230124.00
24	533365.56	2230168.00
1	533415.97	2230168.25
1	533438	2230181.8
2	533433.4	2230168.3
3	533416	2230168.3
4	533413.1	2230139.5
5	533411.4	2230121.3
6	533410.5	2230111.3
7	533409.2	2230097
8	533409.1	2230096.5
9	533408.5	2230090.8
10	533408.47	2230089.75
11	533408.03	2230087.75
12	533407.66	2230086.25
13	533398.78	2230049
14	533385.23	2229989.16
15	533356.81	2229867.25
16	533367.45	2229757.49
17	533370.64	2229724.25
18	533372.66	2229701.01
19	533435.94	2229656.8
20	533438.94	2229656.5
21	533449.44	2229550
22	533451.62	2229550.3
23	533667.91	2229566.8

24	533670.75	2229639.6
25	533689.57	2229738
26	533681.94	2229883
27	533988.34	2229899.3
28	533989.3	2229921.2
29	533914.6	2229948.5
30	533906.1	2229953.2
31	533673.7	2230084.3
32	533630.6	2230108.5
33	533582.9	2230135.4
34	533479.6	2230168.5
1	533438	2230181.8

2. Включить в границы земель, на которых расположены леса в лесопарковых зонах, лесные участки Затонского участкового лесничества Борского районного лесничества министерства лесного хозяйства и охраны объектов животного мира Нижегородской области:

Кварталы	Выделы	Площадь, га
7	1	3,6282
	2	4,5878
	3	3,3783
	14	2,0394
	16	9,2458
	22	1,3102
Итого:		24,1897

Текстовое описание лесного участка, проектируемого для включения в границы земель, на которых расположены леса в лесопарковых зонах

Прохождение границы		Описание местоположения границ земель лесных участков
от точки №	до точки №	
Порядковый номер контура 1		
1	1	Содержит 21 поворотную точку в границах квартала № 7
Общая площадь 24,1897 га		

Графическое местоположение лесного участка, проектируемого для включения в границы земель, на которых расположены леса в лесопарковых зонах

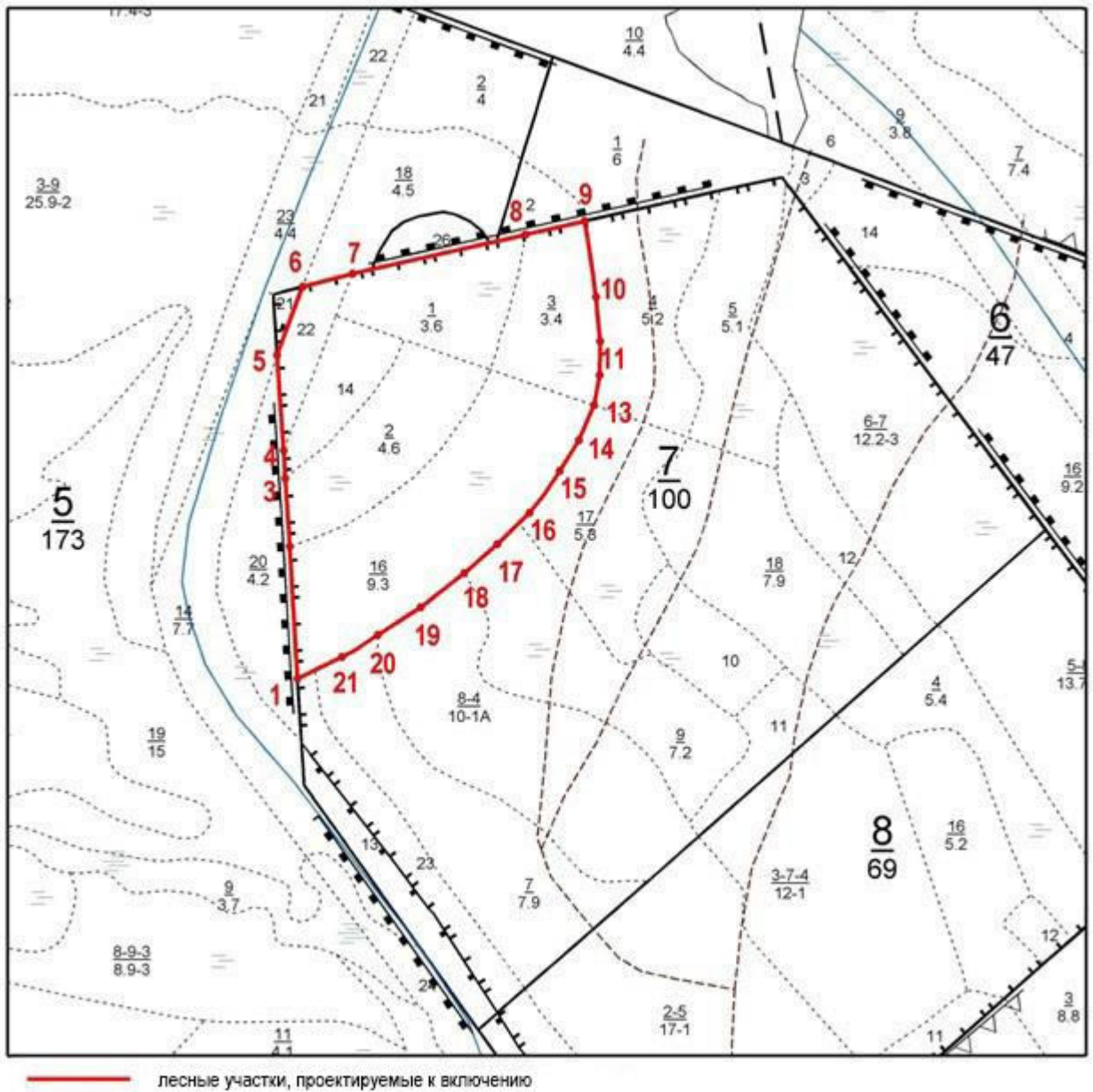

Каталог координат поворотных точек лесного участка, проектируемого для включения в границы земель, на которых расположены леса в лесопарковых зонах

Система координат: МСК-52 зона 2
Нижегородская область

№ поворотной точки	Координаты	
	X	Y
1	515674.88	2238509.34
2	515880.39	2238496.87
3	515986.39	2238490.05
4	516030.38	2238487.34
5	516179.38	2238477.58
6	516286.18	2238516.67

7	516306.20	2238594.63
8	516366.98	2238864.25
9	516388.09	2238956.65
10	516270.15	2238973.86
11	516200.66	2238980.29
12	516148.14	2238979.45
13	516101.07	2238971.07
14	516046.39	2238947.00
15	515999.18	2238917.74
16	515933.45	2238870.50
17	515884.50	2238820.60
18	515839.14	2238769.09
19	515786.18	2238700.75
20	515742.73	2238634.33
21	515708.35	2238578.34
1	515674.88	2238509.34