



**Министерство
лесного хозяйства и охраны объектов животного мира
Нижегородской области**

Включен в Реестр
нормативных актов органов
исполнительной власти
Нижегородской области

19 СЕН 2022

20983 - 331 - 817

П Р И К А З

05.09.2022 № 817

г. Нижний Новгород

**Об изменении границ земель, на которых
расположены леса, указанные в пунктах 3 и 4
части 1 статьи 114 Лесного кодекса
Российской Федерации, Арзамасского
межрайонного лесничества министерства
лесного хозяйства и охраны объектов
животного мира Нижегородской области**

В соответствии со статьёй 82 Лесного кодекса Российской Федерации, постановлением Правительства Российской Федерации от 21 декабря 2019 г. № 1755 «Об утверждении Правил изменения границ земель, на которых располагаются леса, указанные в пунктах 3 и 4 части 1 статьи 114 Лесного кодекса Российской Федерации, и определения функциональных зон в лесах, расположенных в лесопарковых зонах»,

п р и к а з ы в а ю:

1. Утвердить проектную документацию по изменению границ земель, на которых располагаются леса, выполняющие функции защиты природных и иных объектов (леса, расположенные в лесопарковых и зеленых зонах) Арзамасского межрайонного лесничества министерства лесного хозяйства и охраны объектов животного мира Нижегородской области.

2. Изменить границы земель, на которых расположены леса, указанные в пунктах 3 и 4 части 1 статьи 114 Лесного кодекса Российской Федерации (далее – леса в лесопарковых и зеленых зонах), Арзамасского участкового лесничества Арзамасского межрайонного лесничества министерства лесного

хозяйства и охраны объектов животного мира Нижегородской области, согласно приложению к настоящему приказу.

3. Отделу лесного планирования и цифровизации министерства лесного хозяйства и охраны объектов животного мира Нижегородской области (Есичев А.О.) обеспечить:

3.1. Направление настоящего приказа в государственно-правовой департамент Нижегородской области в течение одного рабочего дня со дня подписания для регистрации в Реестре нормативно-правовых актов органов исполнительной власти Нижегородской области.

3.2. Внесение в государственный лесной реестр сведений об изменении границ земель, на которых расположены леса в лесопарковых и зеленых зонах Арзамасского участкового лесничества Арзамасского межрайонного лесничества министерства лесного хозяйства и охраны объектов животного мира Нижегородской области, в течение 30 дней со дня утверждения настоящего приказа.

3.3. Размещение настоящего приказа на официальном сайте министерства лесного хозяйства и охраны объектов животного мира Нижегородской области в информационно-телекоммуникационной сети «Интернет».

4. Контроль за исполнением настоящего приказа возложить на заместителя министра лесного хозяйства и охраны объектов животного мира Нижегородской области Леонтьева Э.В.

Министр



Р.А.Воробьев

ПРИЛОЖЕНИЕ
к приказу министерства
лесного хозяйства и охраны
объектов животного мира
Нижегородской области
от 05.09.2022 № 17

Изменения границ земель, на которых расположены леса, указанные в пунктах 3 и 4 части 1 статьи 114 Лесного кодекса Российской Федерации, Арзамасского участкового лесничества Арзамасского межрайонного лесничества министерства лесного хозяйства и охраны объектов животного мира Нижегородской области

1. Исключить из границ земель, на которых расположены леса, указанные в пунктах 3 и 4 части 1 статьи 114 Лесного кодекса Российской Федерации (далее – леса в лесопарковых и зеленых зонах), лесные участки Арзамасского участкового лесничества Арзамасского межрайонного лесничества министерства лесного хозяйства и охраны объектов животного мира Нижегородской области:

Кварталы	Выделы	Площадь, га
леса, в лесопарковых зонах		
103	18	0,0487
103	30	0,4772
109	3	0,2357
109	8	0,0475
110	1	0,0424
110	2	0,0274
110	5	0,1242
110	6	0,6033
110	7	0,1046
110	8	0,1827
110	9	1,4196
110	14	0,0755
110	15	0,0388
110	16	0,4369
110	18	1,9697
110	19	0,1262
110	24	1,2672
110	31	0,2654
110	35	0,1483
110	23	0,0176
118	20	0,7899
118	21	0,0853
118	22	0,0321

Кварталы	Выделы	Площадь, га
Всего:		8,5662

леса, в зеленых зонах		
114	3	0,2503
114	4	0,7569
114	21	0,8826
114	28	0,1371
114	33	0,0734
114	34	1,8046
114	35	0,3282
114	40	0,4162
114	41	0,1254
114	43	0,8932
114	46	0,1908
114	48	0,3184
114	54	1,9033
114	20	0,1599
114	50	0,0136
114	26	0,0187
Всего:		8,2726
Итого		16,8388

Текстовое описание границ лесного участка, проектируемого к исключению из границ земель, на которых расположены леса в лесопарковых и зеленых зонах

От точки	До точки	Описание границы
1	2	проходит в выделе 3 квартала № 109 Арзамасского участкового лесничества Арзамасского межрайонного лесничества
2	3	проходит в выделе 3 квартала № 109 Арзамасского участкового лесничества Арзамасского межрайонного лесничества
3	4	проходит в выделе 3 квартала № 109 Арзамасского участкового лесничества Арзамасского межрайонного лесничества
4	5	проходит в выделе 3 квартала № 109 Арзамасского участкового лесничества Арзамасского межрайонного лесничества
5	6	проходит в выделе 3 квартала № 109 Арзамасского участкового лесничества Арзамасского межрайонного лесничества
6	7	проходит в выделе 3 квартала № 109 Арзамасского участкового лесничества Арзамасского межрайонного лесничества
7	8	проходит в выделе 3 квартала № 109 Арзамасского участкового лесничества Арзамасского межрайонного лесничества
8	9	проходит в выделе 3 квартала № 109 Арзамасского участкового лесничества Арзамасского межрайонного лесничества
9	10	проходит в выделе 3 квартала № 109 Арзамасского участкового лесничества Арзамасского межрайонного лесничества
10	11	проходит в выделе 3 квартала № 109 Арзамасского участкового лесничества Арзамасского межрайонного лесничества
11	12	проходит в выделе 3 квартала № 109 Арзамасского участкового лесничества Арзамасского межрайонного лесничества

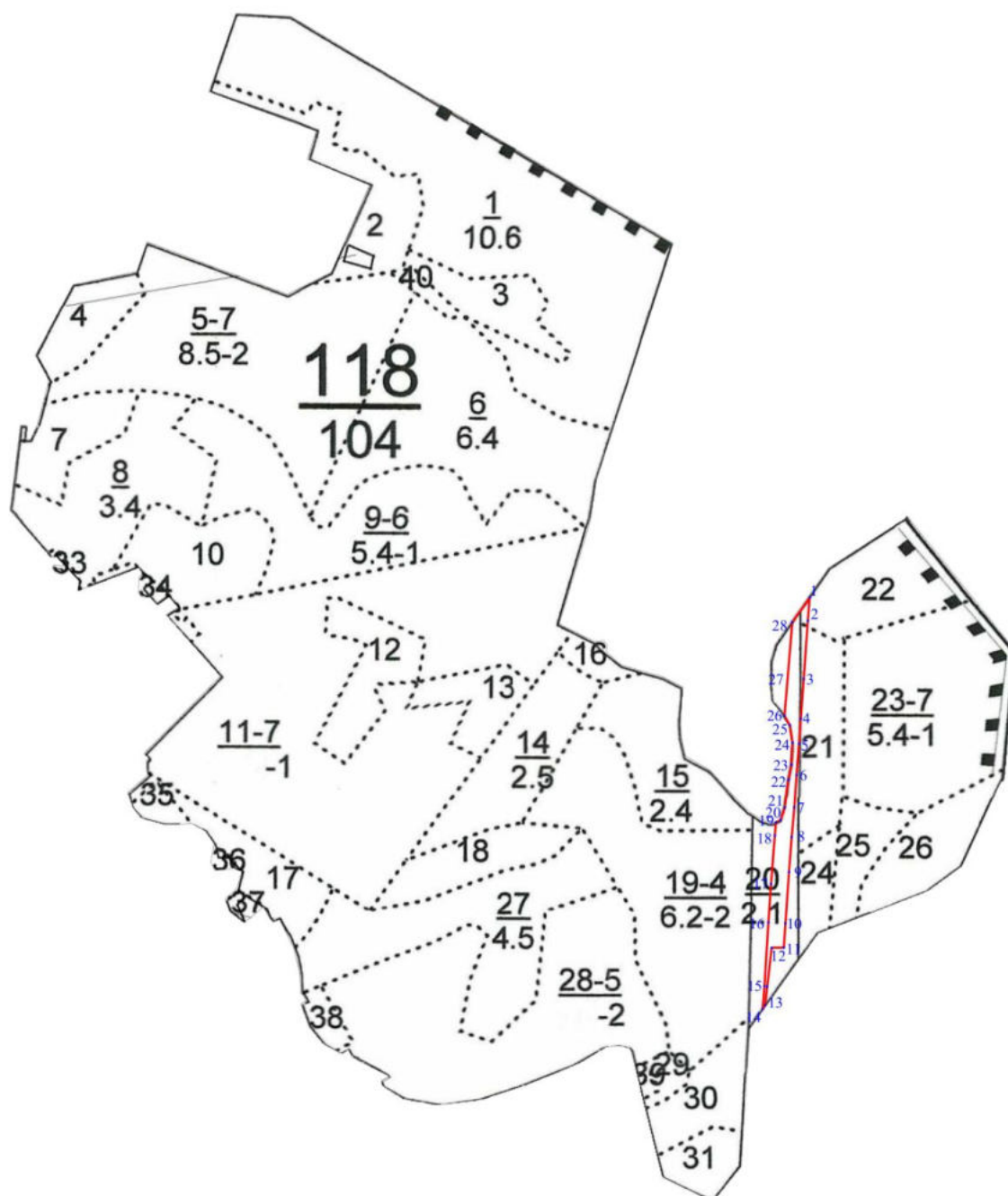

Условные обозначения:



- граница лесных участков



- поворотные точки участка

Каталог координат поворотных точек лесного участка, проектируемого к
исключению из границ земель, на которых расположены леса
в лесопарковых и зеленых зонах

Система координат: МСК-52 зона 2
Нижегородская область

№ поворотной точки	Координаты	
	X	Y
Кварталы 103, 109, 110		
1	429569,07	2207442,37
2	429554,44	2207444,65
3	429550,79	2207419,75
4	429542,81	2207387,14
5	429534,44	2207356,78
6	429531,36	2207344,81
7	429518,58	2207343,66
8	429503,38	2207344,10
9	429456,76	2207353,09
10	429420,91	2207366,03
11	429370,68	2207383,03
12	429337,89	2207409,12
13	429325,02	2207419,35
14	429301,27	2207450,09
15	429290,04	2207464,62
16	429268,15	2207489,96
17	429263,53	2207497,09
18	429261,49	2207500,23
19	429268,21	2207509,82
20	429256,53	2207529,79
21	429245,65	2207548,37
22	429218,37	2207541,24
23	429205,62	2207555,30
24	429173,37	2207577,50
25	429163,07	2207601,95
26	429156,93	2207619,22
27	429149,90	2207638,94
28	429143,19	2207643,82
29	429138,15	2207678,78
30	429135,79	2207695,12
31	429141,75	2207708,37
32	429144,57	2207728,83
33	429151,32	2207728,83
34	429151,32	2207738,55
35	429151,32	2207741,76
36	429148,41	2207741,76
37	429137,33	2207779,74
38	429141,28	2207780,95
39	429140,86	2207782,33
40	429140,03	2207785,04
41	429185,04	2207799,74

№ поворотной точки	Координаты	
	X	Y
42	429206,13	2207805,93
43	429217,79	2207810,61
44	429233,33	2207815,36
45	429254,59	2207821,85
46	429381,99	2207861,28
47	429490,73	2207896,53
48	429490,99	2207895,56
49	429506,15	2207899,41
50	429515,22	2207901,71
51	429515,18	2207901,90
52	429536,68	2207908,85
53	429572,78	2207920,50
54	429624,67	2207934,49
55	429678,05	2207953,35
56	429686,74	2207958,06
57	429730,92	2207981,97
58	429736,70	2207987,39
59	429750,03	2207993,21
60	429742,63	2208015,09
61	429723,86	2208006,89
62	429717,35	2208000,78
63	429668,69	2207974,43
64	429617,84	2207956,47
65	429566,25	2207942,56
66	429534,88	2207932,43
67	429485,79	2207916,57
68	429485,21	2207918,92
69	429481,11	2207917,59
70	429375,04	2207883,21
71	429276,75	2207852,84
72	429255,44	2207846,08
73	429252,49	2207845,19
74	429223,57	2207836,42
75	429223,37	2207843,04
76	429231,73	2207868,79
77	429246,10	2207887,15
78	429247,11	2207888,42
79	429247,11	2207888,42
80	429247,11	2207888,42
81	429261,04	2207905,94
82	429271,82	2207922,63
83	429267,01	2207925,74
84	429252,50	2207935,11
85	429242,33	2207919,37
86	429240,55	2207917,13
87	429233,03	2207922,38
88	429229,88	2207924,33
89	429226,51	2207925,91
90	429222,98	2207927,10
91	429219,38	2207927,86

№ поворотной точки	Координаты	
	X	Y
92	429215,70	2207928,21
93	429212,04	2207928,13
94	429208,41	2207927,64
95	429204,88	2207926,74
96	429182,99	2207920,17
97	429165,60	2207914,95
98	429162,78	2207924,40
99	429161,22	2207928,17
100	429158,91	2207931,57
101	429156,05	2207934,36
102	429152,72	2207936,45
103	429149,13	2207937,92
104	429145,39	2207938,61
105	429141,57	2207938,59
106	429137,87	2207937,85
107	429135,65	2207937,18
108	429117,56	2208005,17
109	429089,29	2208111,41
110	429088,34	2208111,15
111	429085,23	2208122,84
112	429092,04	2208124,88
113	429092,62	2208122,95
114	429102,19	2208125,85
115	429099,29	2208135,42
116	429089,72	2208132,53
117	429090,30	2208130,62
118	429071,14	2208124,87
119	429070,56	2208126,80
120	429060,99	2208123,90
121	429063,89	2208114,33
122	429073,46	2208117,23
123	429072,88	2208119,13
124	429079,49	2208121,11
125	429082,55	2208109,61
126	429081,56	2208109,35
127	429109,61	2208003,96
128	429127,98	2207934,88
129	429107,04	2207928,60
130	429096,79	2207961,13
131	429103,47	2207963,24
132	429097,45	2207982,31
133	429078,38	2207976,30
134	429084,39	2207957,23
135	429091,07	2207959,33
136	429101,30	2207926,87
137	429098,60	2207926,06
138	429094,99	2207924,58
139	429091,74	2207922,43
140	429088,98	2207919,71
141	429086,82	2207916,51

№ поворотной точки	Координаты	
	X	Y
142	429085,27	2207912,90
143	429084,46	2207909,07
144	429084,43	2207905,08
145	429085,19	2207901,16
146	429088,04	2207891,67
147	428907,39	2207837,46
148	428900,21	2207861,40
149	428871,48	2207852,78
150	428878,66	2207828,83
151	428871,26	2207826,61
152	428870,77	2207833,14
153	428865,70	2207833,84
154	428862,56	2207825,30
155	428862,37	2207823,94
156	428848,57	2207819,80
157	428847,14	2207819,42
158	428845,70	2207819,26
159	428844,24	2207819,31
160	428842,79	2207819,59
161	428647,84	2207861,92
162	428527,87	2207887,97
163	428527,87	2207865,79
164	428528,40	2207840,22
165	428542,69	2207837,25
166	428608,97	2207824,13
167	428645,13	2207816,44
168	428678,60	2207808,34
169	428713,80	2207801,87
170	428746,43	2207795,41
171	428782,52	2207787,55
172	428817,57	2207780,26
173	428851,64	2207774,25
174	428891,30	2207765,75
175	428920,28	2207760,29
176	428952,12	2207755,44
177	428971,47	2207753,41
178	428992,57	2207752,62
179	429011,43	2207752,38
180	429030,27	2207754,53
181	429052,30	2207758,89
182	429071,18	2207764,23
183	429091,45	2207769,50
184	429104,05	2207773,76
185	429105,08	2207770,79
186	429105,32	2207770,09
187	429111,90	2207772,38
188	429114,76	2207773,16
189	429117,01	2207764,65
190	429117,91	2207753,46
191	429119,88	2207744,76

№ поворотной точки	Координаты	
	X	Y
192	429119,12	2207743,29
193	429118,91	2207742,75
194	429118,59	2207742,26
195	429117,88	2207741,73
196	429117,27	2207741,06
197	429116,80	2207740,28
198	429116,49	2207739,40
199	429116,36	2207738,42
200	429116,44	2207737,43
201	429116,72	2207736,48
202	429117,20	2207735,62
203	429116,73	2207734,87
204	429116,40	2207734,05
205	429116,23	2207733,14
206	429116,25	2207732,20
207	429116,46	2207731,29
208	429116,85	2207730,43
209	429117,41	2207729,66
210	429118,11	2207729,03
211	429118,37	2207728,84
212	429118,56	2207728,57
213	429118,66	2207728,26
214	429118,66	2207727,93
215	429118,24	2207726,03
216	429036,71	2207689,44
217	429025,41	2207684,36
218	429084,27	2207662,65
219	429082,76	2207658,55
220	429117,90	2207644,37
221	429119,71	2207648,65
222	429122,42	2207647,51
223	429134,09	2207636,06
224	429145,57	2207617,42
225	429148,38	2207607,79
226	429144,85	2207632,25
227	429151,98	2207612,23
228	429156,53	2207599,44
229	429167,73	2207572,76
230	429200,98	2207549,99
231	429216,13	2207533,29
232	429220,24	2207534,38
233	429242,25	2207540,22
234	429250,58	2207525,77
235	429259,71	2207509,90
236	429253,03	2207500,35
237	429257,54	2207493,45
238	429262,58	2207485,72
239	429285,01	2207459,52
240	429293,89	2207448,03
241	429319,96	2207414,28

№ поворотной точки	Координаты	
	X	Y
242	429347,05	2207392,82
243	429367,36	2207376,72
244	429418,91	2207359,32
245	429455,14	2207346,22
246	429502,72	2207337,09
247	429518,76	2207336,65
248	429535,82	2207338,19
249	429560,47	2207343,56
250	429576,35	2207341,80
251	429576,30	2207347,85
252	429560,16	2207349,63
253	429537,53	2207344,70
254	429540,24	2207355,23
255	429548,62	2207385,63
256	429556,69	2207418,59
257	429559,50	2207437,79
258	429569,04	2207436,31
1	429569,07	2207442,37
259	429187,97	2207824,54
260	429183,91	2207827,39
261	429195,38	2207843,77
262	429199,71	2207849,96
263	429199,58	2207851,93
264	429209,01	2207880,99
265	429226,10	2207902,83
266	429221,54	2207906,01
267	429219,09	2207907,35
268	429216,40	2207908,08
269	429213,56	2207908,19
270	429210,79	2207907,64
271	429171,30	2207895,78
272	429175,33	2207882,23
273	429176,07	2207878,42
274	429176,06	2207874,52
275	429175,30	2207870,71
276	429173,80	2207867,11
277	429171,68	2207863,92
278	429168,96	2207861,15
279	429165,75	2207858,97
280	429162,14	2207857,44
281	429163,18	2207853,96
282	429142,94	2207846,68
283	429143,13	2207846,21
284	429136,94	2207842,60
285	429139,12	2207838,87
286	429130,60	2207830,13
287	429127,47	2207833,18
288	429127,15	2207832,39
289	429126,42	2207828,25

№ поворотной точки	Координаты	
	X	Y
290	429126,50	2207816,88
291	429129,71	2207805,88
292	429178,23	2207821,71
259	429187,97	2207824,54
293	429008,60	2207779,04
294	428997,69	2207814,65
295	428989,55	2207841,23
296	428934,94	2207824,84
297	428868,81	2207804,99
298	428868,54	2207803,05
299	428865,50	2207794,80
300	428895,84	2207788,30
301	428924,14	2207782,97
302	428948,94	2207779,19
303	428973,10	2207776,36
304	428997,27	2207775,56
293	429008,60	2207779,04
Квартал 118		
1	423307,50	2206927,00
2	423276,30	2206925,00
3	423197,20	2206919,00
4	423143,30	2206915,00
5	423109,50	2206913,00
6	423067,20	2206909,00
7	423023,70	2206906,00
8	422983,20	2206903,00
9	422936,10	2206899,00
10	422866,20	2206894,00
11	422833,50	2206892,00
12	422833,30	2206876,00
13	422780,30	2206869,00
14	422755,60	2206867,00
15	422750,40	2206863,00
16	422781,30	2206866,00
17	422867,70	2206871,00
18	422919,50	2206875,00
19	422985,10	2206880,00
20	423003,30	2206881,00
21	423006,10	2206888,00
22	423023,40	2206893,00
23	423060,90	2206898,00
24	423081,10	2206902,00
25	423110,90	2206904,00
26	423134,60	2206900,00
27	423147,20	2206893,00
28	423274,00	2206903,00
1	423307,50	2206927,00
Квартал 114		
1	428527,97	2207888,43

№ поворотной точки	Координаты	
	X	Y
2	428525,28	2207889,60
3	428424,66	2207911,45
4	428088,51	2207984,41
5	428067,49	2207988,97
6	427998,47	2207995,87
7	427938,40	2207996,41
8	427938,04	2207996,42
9	427937,67	2207996,46
10	427937,32	2207996,54
11	427936,98	2207996,66
12	427746,38	2208081,78
13	427636,73	2208130,74
14	427633,50	2208132,02
15	427630,15	2208132,94
16	427626,72	2208133,52
17	427623,27	2208133,72
18	427619,78	2208133,56
19	427616,38	2208133,04
20	427613,04	2208132,16
21	427609,88	2208130,97
22	427589,32	2208121,91
23	427539,06	2208099,75
24	427394,73	2208036,13
25	427383,99	2208031,39
26	427335,32	2208005,08
27	427181,18	2207921,74
28	426893,03	2207765,95
29	426892,72	2207765,80
30	426892,39	2207765,68
31	426892,05	2207765,59
32	426846,99	2207760,49
33	426844,48	2207760,13
34	426842,01	2207759,55
35	426839,64	2207758,74
36	426837,38	2207757,74
37	426766,98	2207721,19
38	426778,69	2207714,64
39	426794,85	2207712,00
40	426846,85	2207739,00
41	426847,37	2207739,22
42	426847,94	2207739,40
43	426848,51	2207739,52
44	426849,09	2207739,59
45	426862,37	2207741,09
46	426894,57	2207744,72
47	426882,23	2207737,63
48	426870,91	2207731,50
49	426820,02	2207703,91
50	426824,41	2207701,76
51	426842,15	2207689,52

№ поворотной точки	Координаты	
	X	Y
52	426847,13	2207692,17
53	426863,87	2207701,78
54	426893,38	2207717,51
55	426934,20	2207740,97
56	426973,25	2207762,06
57	427014,05	2207784,32
58	427087,08	2207824,98
59	427125,18	2207845,92
60	427151,78	2207860,29
61	427194,32	2207883,76
62	427228,17	2207901,65
63	427257,17	2207917,21
64	427292,64	2207936,66
65	427335,34	2207959,73
66	427364,58	2207975,95
67	427393,22	2207988,02
68	427410,74	2207991,55
69	427429,93	2207987,14
70	427436,96	2207984,41
71	427443,70	2207981,78
72	427454,88	2207978,76
73	427494,93	2207966,04
74	427511,06	2207961,65
75	427524,45	2207957,33
76	427558,66	2207949,76
77	427569,08	2207948,20
78	427576,26	2207947,11
79	427595,46	2207946,16
80	427632,81	2207946,53
81	427668,25	2207946,64
82	427700,76	2207946,06
83	427725,59	2207946,50
84	427742,38	2207946,26
85	427812,65	2207945,21
86	427854,67	2207944,33
87	427889,38	2207943,44
88	427955,69	2207942,53
89	427989,59	2207941,14
90	428021,57	2207938,58
91	428055,56	2207934,86
92	428087,30	2207930,71
93	428119,38	2207925,46
94	428150,01	2207919,43
95	428182,87	2207912,47
96	428217,87	2207905,46
97	428286,36	2207891,30
98	428303,71	2207887,16
99	428339,66	2207880,03
100	428367,50	2207874,29
101	428392,09	2207869,43

№ поворотной точки	Координаты	
	X	Y
102	428421,94	2207862,94
103	428453,82	2207856,32
104	428466,81	2207852,99
105	428482,37	2207850,56
106	428497,69	2207846,60
107	428528,40	2207840,22
108	428527,87	2207865,79
109	428527,87	2207887,97
1	428527,97	2207888,43
110	427938,43	2207975,41
111	427935,95	2207975,52
112	427933,48	2207975,89
113	427931,03	2207976,51
114	427928,65	2207977,38
115	427628,05	2208111,62
116	427625,72	2208112,41
117	427623,19	2208112,72
118	427620,69	2208112,48
119	427618,31	2208111,74
120	427410,85	2208020,28
121	427411,06	2208015,07
122	427436,71	2208009,19
123	427450,89	2208003,66
124	427461,37	2208000,83
125	427499,58	2207988,70
126	427508,86	2207986,09
127	427517,62	2207983,70
128	427530,44	2207979,56
129	427562,89	2207972,38
130	427578,54	2207970,03
131	427596,27	2207969,15
132	427632,65	2207969,53
133	427668,42	2207969,64
134	427700,76	2207969,06
135	427725,57	2207969,50
136	427813,05	2207968,21
137	427855,20	2207967,32
138	427889,85	2207966,44
139	427938,31	2207965,75
110	427938,43	2207975,41

2. Включить в границы земель, на которых расположены леса в лесопарковых и зеленых зонах, лесные участки Арзамасского участкового лесничества Арзамасского межрайонного лесничества министерства лесного хозяйства и охраны объектов животного мира Нижегородской области:

Кварталы	Выделы	Площадь, га
41	13	0,5
	19	1,8
	57	3,8
	58	2,5
Итого:		8,6
80	24	1,7
	25	5,1
	26	1,0
	30	0,8
	31	0,5
	33	0,4
Итого:		9,5
Всего:		18,1

Текстовое описание лесного участка, проектируемого для включения в границы земель, на которых расположены леса в лесопарковых и зеленых зонах

От точки	До точки	Описание границы
1	2	проходит по границе выделов 67, 57 квартала № 41 Арзамасского участкового лесничества Арзамасского межрайонного лесничества
2	3	проходит по границе выделов 67, 57 квартала № 41 Арзамасского участкового лесничества Арзамасского межрайонного лесничества
3	4	проходит по границе выделов 67, 57 квартала № 41 Арзамасского участкового лесничества Арзамасского межрайонного лесничества
4	5	проходит по границе выделов 67, 57 квартала № 41 Арзамасского участкового лесничества Арзамасского межрайонного лесничества
5	6	проходит по границе выделов 67, 57 квартала № 41 Арзамасского участкового лесничества Арзамасского межрайонного лесничества
6	7	проходит по границе выделов 67, 57 квартала № 41 Арзамасского участкового лесничества Арзамасского межрайонного лесничества
7	8	проходит по границе выделов 67, 57 квартала № 41 Арзамасского участкового лесничества Арзамасского межрайонного лесничества
8	9	проходит по границе выделов 67, 57 квартала № 41 Арзамасского участкового лесничества Арзамасского межрайонного лесничества
9	10	проходит по границе выделов 67, 57 квартала № 41 Арзамасского участкового лесничества Арзамасского межрайонного лесничества
10	11	проходит по границе выделов 67, 57 квартала № 41 Арзамасского участкового лесничества Арзамасского межрайонного лесничества

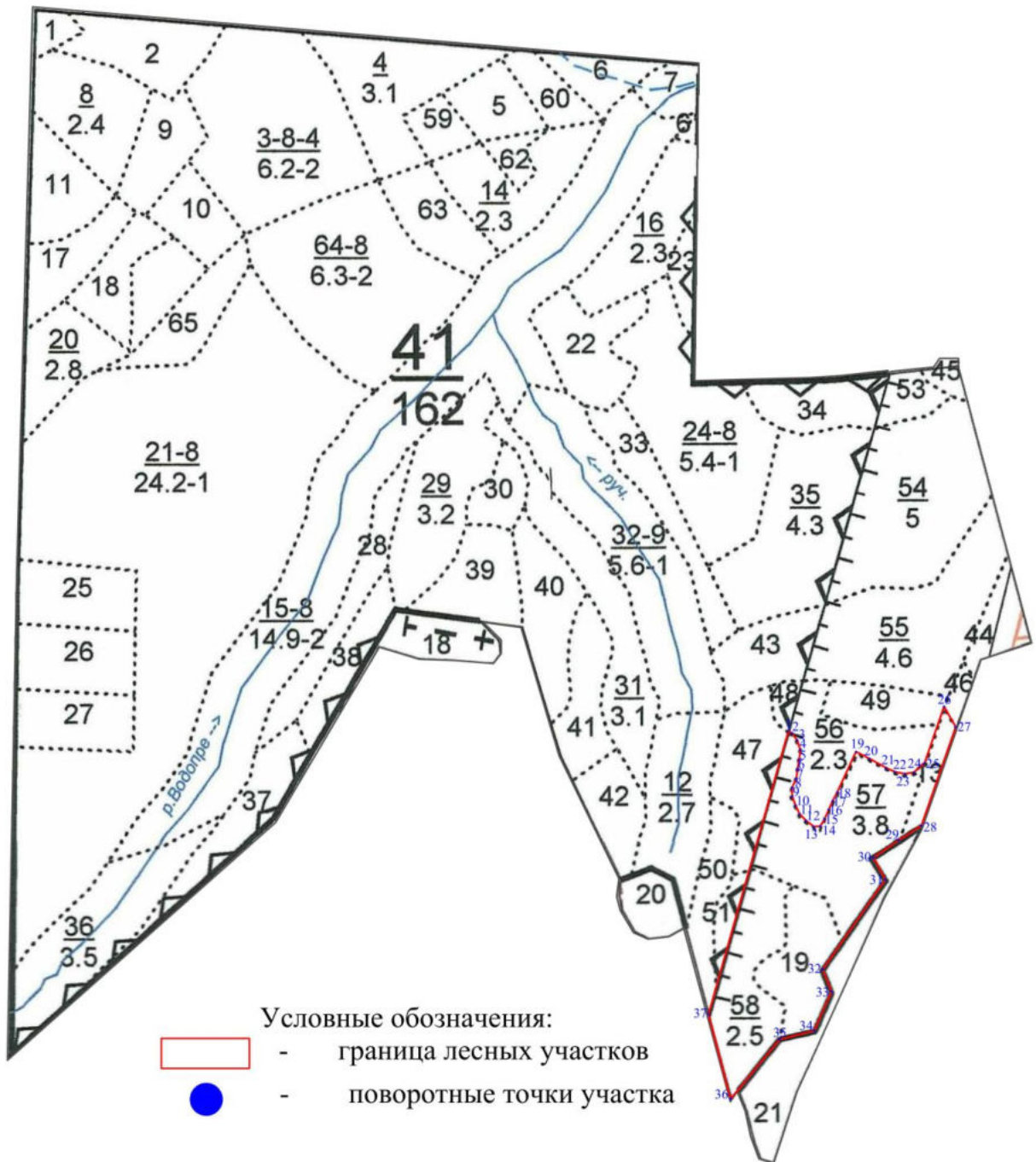

От точки	До точки	Описание границы
		участкового лесничества Арзамасского межрайонного лесничества
8	9	проходит по границе выделов 31, 30, 26, 25 квартала № 80 Арзамасского участкового лесничества Арзамасского межрайонного лесничества
9	1	проходит по границе выдела 25 квартала № 80 Арзамасского участкового лесничества Арзамасского межрайонного лесничества

Графическое местоположение лесного участка,
проектируемого для включения в границы земель,
на которых расположены леса в лесопарковых и зеленых зонах

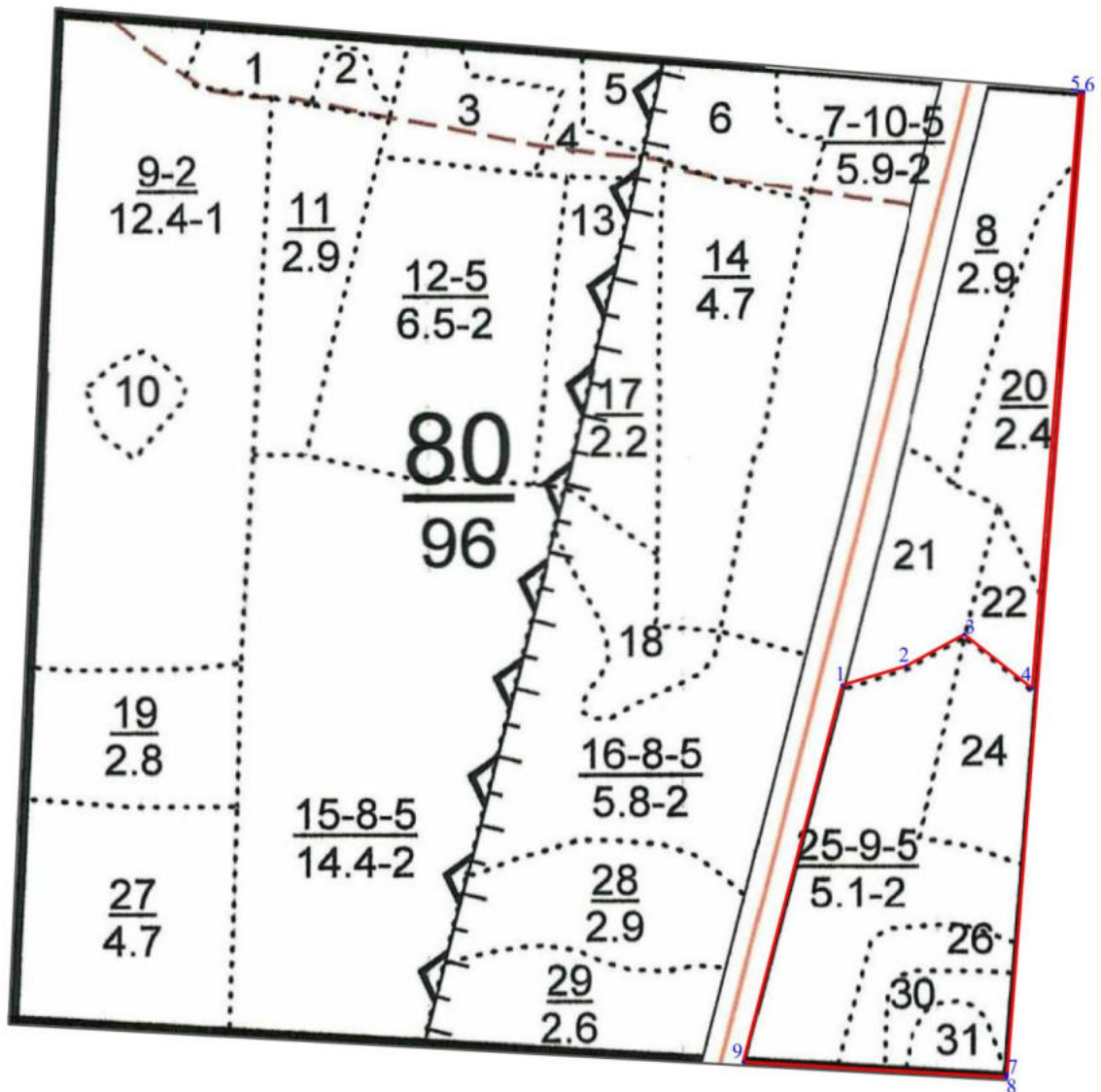



Условные обозначения:

-  - граница лесных участков
-  - поворотные точки участка

Каталог координат поворотных точек лесного участка, проектируемого для
включения в границы земель, на которых расположены леса
в лесопарковых и зеленых зонах

Система координат: МСК-52 зона 2
Нижегородская область

№ поворотной точки	Координаты	
	X	Y
Квартал 41		
1	436961,77	2207916,62
2	436957,57	2207922,25
3	436946,93	2207929,84
4	436932,25	2207934,78
5	436916,86	2207933,00
6	436902,67	2207930,49
7	436887,59	2207928,46
8	436873,94	2207921,80
9	436860,31	2207922,33
10	436846,69	2207927,49
11	436833,24	2207933,85
12	436823,41	2207943,67
13	436814,22	2207955,38
14	436814,62	2207965,11
15	436825,97	2207971,91
16	436840,13	2207978,23
17	436853,31	2207984,11
18	436866,67	2207991,25
19	436929,31	2208020,23
20	436918,65	2208041,07
21	436904,31	2208067,15
22	436898,35	2208080,23
23	436895,41	2208094,94
24	436897,64	2208108,99
25	436911,46	2208125,39
26	436998,66	2208155,42
27	436967,38	2208173,47
28	436815,28	2208120,52
29	436793,00	2208085,51
30	436766,79	2208047,17
31	436732,76	2208065,18
32	436594,74	2207969,29
33	436560,90	2207982,58
34	436500,52	2207956,15
35	436487,14	2207902,83
36	436395,89	2207827,69
37	436525,92	2207793,79
1	436961,77	2207916,62
Квартал 80		
1	432749,19	2207200,59
2	432768,15	2207264,20

3	432799,76	2207322,27
4	432745,97	2207389,96
5	433340,67	2207436,97
6	433340,32	2207441,21
7	432361,22	2207364,97
8	432358,34	2207364,60
9	432373,48	2207101,95
1	432749,19	2207200,59