



**Министерство  
экологии и природных ресурсов  
Нижегородской области**

Включен в Реестр  
нормативных актов органов  
исполнительной власти  
Нижегородской области

06 ФЕВ 2023

№ в реестре

22486-319-319-5/23П/од

## П Р И К А З

17.01.2023

319-5/23П/од

№ \_\_\_\_\_

г. Нижний Новгород

Г

### Об установлении

Г

### зон санитарной охраны водозабора ООО «АкваКом» в городском округе Семеновский Нижегородской области

В соответствии с Федеральным законом от 30 марта 1999 г. № 52-ФЗ «О санитарно-эпидемиологическом благополучии населения», руководствуясь положениями статьи 106 Земельного кодекса Российской Федерации, Положением о министерстве экологии и природных ресурсов Нижегородской области, утвержденным постановлением Правительства Нижегородской области от 31 декабря 2010 г. № 965, на основании санитарно - эпидемиологического заключения Управления Роспотребнадзора по Нижегородской области от 25 апреля 2022 г. № 52.НЦ.04.000.Т.000448.04.22 о соответствии проекта зон санитарной охраны водозабора ООО «АкваКом» в городском округе Семеновский Нижегородской области государственным санитарно-эпидемиологическим правилам и нормативам

**п р и к а з ы в а ю:**

1. Установить границы зон санитарной охраны водозабора ООО «АкваКом» в городском округе Семеновский Нижегородской области согласно приложению к настоящему приказу.

2. Ограничения использования земельных участков в границах зон санитарной охраны водозабора ООО «АкваКом» в городском округе Семеновский Нижегородской области установлены частью 1 статьи 43 и пунктом 1 части 3 статьи 44 Водного кодекса Российской Федерации, подпунктом 14 пункта 5 статьи 27 Земельного кодекса Российской Федерации.

Мероприятия и режим хозяйственного использования территорий в границах зон санитарной охраны водозабора ООО «АкваКом» в городском округе Семеновский Нижегородской области определены пунктом 3.2 СанПиН 2.1.4.1110-02 «Зоны санитарной охраны источников водоснабжения и водопроводов питьевого назначения».

3. Во исполнение Федерального закона от 13 июля 2015 г. № 218-ФЗ «О государственной регистрации недвижимости» представить в федеральный орган исполнительной власти, уполномоченный Правительством Российской

Федерации на осуществление государственного кадастрового учета, государственной регистрации прав, ведение Единого государственного реестра недвижимости и предоставление сведений, содержащихся в Едином государственном реестре недвижимости, документы о зонах санитарной охраны водозабора ООО «АкваКом» в городском округе Семеновский Нижегородской области.

4. Контроль за исполнением настоящего приказа возложить на первого заместителя министра О.Е.Белянину.

Министр

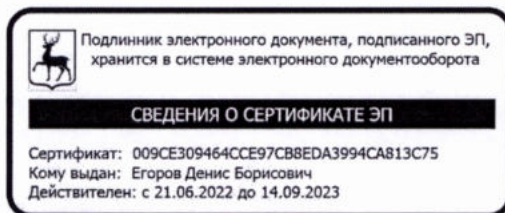

Д.Б.Егоров

## ПРИЛОЖЕНИЕ

к приказу министерства экологии  
и природных ресурсов  
Нижегородской области  
от 17.01.2023 № 319-5/23П/од

### **Границы зон санитарной охраны водозабора ООО «АкваКом» в городском округе Семеновский Нижегородской области**

Зоны санитарной охраны (далее - ЗСО) организуются для водозабора ООО «АкваКом», состоящего из 12-ти действующих скважин, расположенных на территории городского округа Семеновский Нижегородской области. В состав водозабора входят:

- скважина № 1 в п. Керженец с водоотбором 25,0 м<sup>3</sup>/сут.;
- скважина № 2 в п. Керженец с водоотбором 5,1 м<sup>3</sup>/сут.;
- скважина № 3 в с. Богоявление с водоотбором 11,7 м<sup>3</sup>/сут.;
- скважина № 4 в д. Бараниха с водоотбором 13,3 м<sup>3</sup>/сут.;
- скважина № 5 в д. Беласовка с водоотбором 11,1 м<sup>3</sup>/сут.;
- скважина № 6 в д. Беласовка с водоотбором 15,5 м<sup>3</sup>/сут.;
- скважина № 7 в д. Беласовка с водоотбором 17,4 м<sup>3</sup>/сут.;
- скважина № 8 в д. Озеро с водоотбором 13,2 м<sup>3</sup>/сут.;
- скважина № 9 в д. Беласовка с водоотбором 44,6 м<sup>3</sup>/сут.;
- скважина № 10 в д. Елисеево с водоотбором 8,9 м<sup>3</sup>/сут.;
- скважина № 11 в д. Беласовка с водоотбором 44,6 м<sup>3</sup>/сут.;
- скважина № 12 в д. Пустынь с водоотбором 12,7 м<sup>3</sup>/сут.

ЗСО организуются в составе трех поясов: первый пояс (строгого режима) включает территорию расположения водозабора, второй и третий пояса (пояса ограничений) включают территории, предназначенные для предупреждения микробного и химического загрязнения воды в водоносном пласте.

Границы второго и третьего поясов ЗСО принимаются в соответствии с гидродинамическими расчетами и пунктом 2.2.2 СанПиН 2.1.4.1110-02.

Подземные воды отнесены к защищенным от поверхностного загрязнения.

#### 1. Границы ЗСО скважины № 1 ООО «АкваКом».

Размер первого пояса ЗСО скважины № 1 ООО «АкваКом» сокращен до 15,0 м в восточном, западном и южном направлениях, до 24,0 м в северном направлении, до 18,0 м в северо-западном и юго-западном направлениях, до 21,0 м в северо-восточном и юго-восточном направлениях.



Координаты характерных точек границы первого пояса ЗСО скважины № 1 ООО «АкваКом»

Обозначение характерных точек границ	Координаты ( система координат ГСК-52)	
	X	Y
1	2	3
н1	594739.93	2254710.46
н2	594739.72	2254714.80
н3	594738.05	2254719.68
н4	594735.49	2254722.96
н5	594731.54	2254725.59
н6	594727.72	2254726.89
н7	594722.48	2254727.13
н8	594720.18	2254727.13
н9	594716.04	2254726.54
н10	594710.83	2254727.19
н11	594704.82	2254727.36
н12	594701.45	2254726.62
н13	594699.96	2254724.74
н14	594699.61	2254721.77
н15	594699.73	2254715.57
н16	594700.96	2254711.84
н17	594700.35	2254707.77
н18	594701.07	2254702.47
н19	594702.12	2254699.90
н20	594705.20	2254697.23
н21	594709.97	2254696.40

Обозначение характерных точек границ	Координаты ( система координат ГСК-52)	
	X	Y
1	2	3
н22	594714.38	2254696.16
н23	594716.76	2254696.16
н24	594720.45	2254696.16
н25	594723.55	2254696.63
н26	594726.53	2254697.82
н27	594728.91	2254698.90
н28	594731.41	2254700.21
н29	594735.58	2254702.95
н30	594737.60	2254705.81
н31	594739.03	2254708.19
н1	594739.93	2254710.46

Граница второго пояса ЗСО скважины № 1 ООО «АкваКом» устанавливается на расстоянии 37,0 м от устья скважины по всем направлениям.



Координаты характерных точек границы второго пояса ЗСО скважины № 1 ООО «АкваКом»

Обозначение характерных точек границ	Координаты ( система координат ГСК-52)	
	X	Y
1	2	3
н1	594715.96	2254748.48
н2	594734.46	2254743.53
н3	594748.01	2254729.98
н4	594752.96	2254711.48
н5	594748.01	2254692.98
н6	594734.46	2254679.44
н7	594715.96	2254674.48
н8	594697.46	2254679.44
н9	594683.92	2254692.98
н10	594678.96	2254711.48
н11	594683.92	2254729.98
н12	594697.46	2254743.53
н1	594715.96	2254748.48

Граница третьего пояса ЗСО скважины № 1 ООО «АкваКом» устанавливается на расстоянии 176,0 м от устья скважины по всем направлениям.



Координаты характерных точек границы третьего пояса ЗСО скважины № 1 ООО «АкваКом»

Обозначение характерных точек границ	Координаты ( система координат ГСК-52)	
	X	Y
1	2	3
н1	594715.96	2254887.48
н2	594803.96	2254863.90
н3	594868.38	2254799.48
н4	594891.96	2254711.48
н5	594868.38	2254623.48
н6	594803.96	2254559.06
н7	594715.96	2254535.48
н8	594627.96	2254559.06
н9	594563.54	2254623.48
н10	594539.96	2254711.48
н11	594563.54	2254799.48
н12	594627.96	2254863.90
н1	594715.96	2254887.48

2. Границы ЗСО скважины № 2 ООО «АкваКом».

Размер первого пояса ЗСО скважины № 2 ООО «АкваКом» сокращен до 14,0 м в восточном, юго-западном, северо-западном направлениях, до 17,0 м в южном направлении, до 20,0 м в северном направлении, до 23,0 м в северо-восточном и юго-восточном направлениях, до 9,0 м в западном направлении.



**Координаты характерных точек границы первого пояса ЗСО  
скважины № 2 ООО «АкваКом»**

Обозначение характерных точек границ	Координаты ( система координат ГСК-52)	
	X	Y
1	2	3
н1	595045.54	2255145.46
н2	595046.66	2255140.73
н3	595049.52	2255137.65
н4	595050.92	2255137.00
н5	595062.65	2255135.95
н6	595073.25	2255135.71
н7	595077.31	2255137.48
н8	595080.61	2255140.18
н9	595082.56	2255145.07
н10	595083.41	2255149.47
н11	595083.14	2255154.42
н12	595081.84	2255157.67
н13	595078.02	2255159.10
н14	595071.53	2255159.32
н15	595062.59	2255159.21
н16	595059.43	2255159.70
н17	595056.13	2255160.36
н18	595053.10	2255161.58
н19	595050.96	2255162.07
н20	595048.53	2255162.46
н21	595046.91	2255162.12
н22	595045.29	2255160.20
н23	595044.19	2255156.79
н24	595043.69	2255152.99
н25	595044.41	2255148.43
н1	595045.54	2255145.46

Граница второго пояса ЗСО скважины № 2 ООО «АкваКом» устанавливается на расстоянии 30,0 м от устья скважины по всем направлениям.

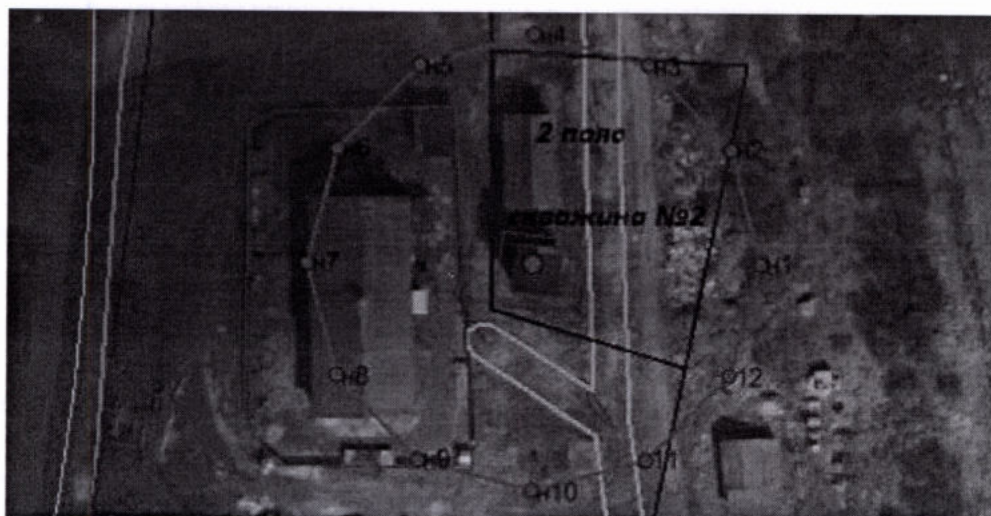

Координаты характерных точек границы второго пояса ЗСО скважины № 2 ООО «АкваКом»

Обозначение характерных точек границ	Координаты ( система координат ГСК-52)	
	X	Y
1	2	3
н1	595062.52	2255175.17
н2	595077.53	2255171.15
н3	595088.51	2255160.17
н4	595092.52	2255145.17
н5	595088.51	2255130.17
н6	595077.53	2255119.19
н7	595062.52	2255115.17
н8	595047.52	2255119.19
н9	595036.54	2255130.17
н10	595032.53	2255145.17
н11	595036.54	2255160.17
н12	595047.52	2255171.15
н1	595062.52	2255175.17

Граница третьего пояса ЗСО скважины № 2 ООО «АкваКом» устанавливается на расстоянии 72,0 м от оси скважины по всем направлениям.



Координаты характерных точек границы третьего пояса ЗСО  
скважины № 2 ООО «АкваКом»

Обозначение характерных точек границ	Координаты ( система координат ГСК-52)	
	X	Y
1	2	3
н1	595062.52	2255217.17
н2	595098.53	2255207.53
н3	595124.88	2255181.17
н4	595134.52	2255145.17
н5	595124.88	2255109.17
н6	595098.53	2255082.82
н7	595062.52	2255073.17
н8	595026.52	2255082.82
н9	595000.17	2255109.17
н10	594990.52	2255145.17
н11	595000.17	2255181.17
н12	595026.52	2255207.53
н1	595062.52	2255217.17

3. Границы ЗСО скважины № 3 ООО «АкваКом».

Размер первого пояса ЗСО скважины № 3 ООО «АкваКом» сокращен до 17,0 м в северо-восточном, юго-восточном направлениях, до 14,0 м в южном направлении, до 13,0 м в северном направлении, до 5,0 м в северо-западном направлении, до 2,0 м в юго-западном направлении.

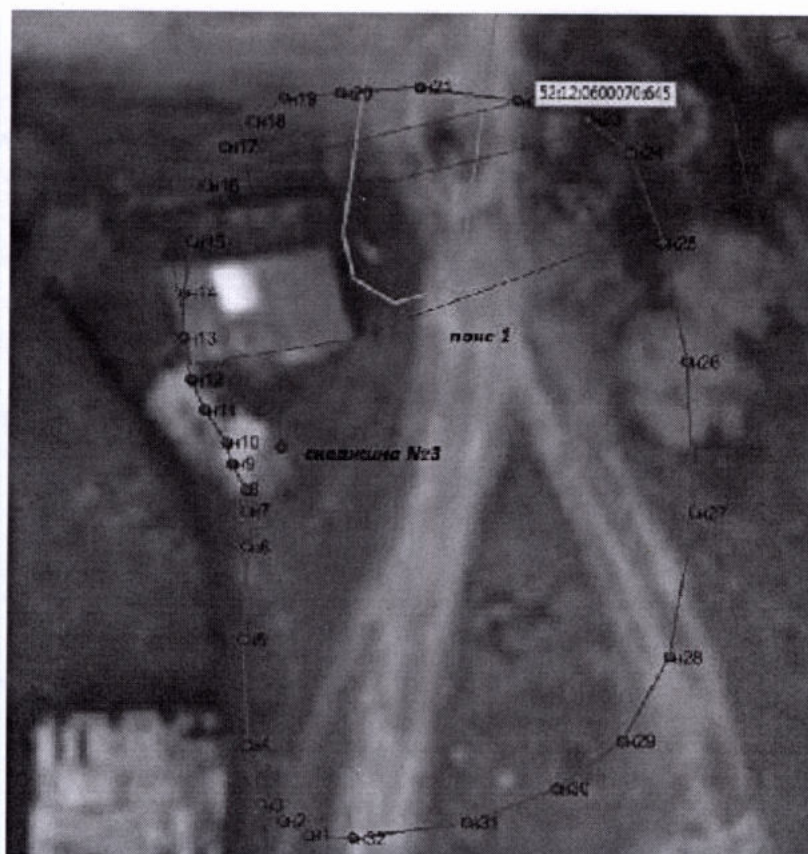

Координаты характерных точек границы первого пояса ЗСО  
скважины № 3 ООО «АкваКом»

Обозначение характерных точек границ	Координаты ( система координат ГСК-52)	
	X	Y
1	2	3
н1	601536.70	2254191.18
н2	601537.23	2254190.24
н3	601537.84	2254189.42
н4	601540.09	2254188.87
н5	601544.09	2254188.73
н6	601547.58	2254188.83
н7	601548.94	2254188.83
н8	601549.72	2254188.76
н9	601550.67	2254188.24
н10	601551.48	2254188.04
н11	601552.67	2254187.16
н12	601553.80	2254186.63
н13	601555.37	2254186.38
н14	601557.03	2254186.39
н15	601558.96	2254186.67
н16	601561.05	2254187.16
н17	601562.54	2254187.88
н18	601563.47	2254188.92
н19	601564.35	2254190.08
н20	601564.57	2254192.23
н21	601564.79	2254195.20
н22	601564.30	2254198.94
н23	601563.64	2254201.58
н24	601562.37	2254203.17
н25	601559.02	2254204.44
н26	601554.56	2254205.32
н27	601548.95	2254205.65
н28	601543.50	2254204.77
н29	601540.31	2254203.01
н30	601538.50	2254200.59
н31	601537.18	2254197.18
н32	601536.57	2254192.89
н1	601536.70	2254191.18

Граница второго пояса ЗСО скважины № 3 ООО «АкваКом» устанавливается на расстоянии 30,0 м от устья скважины по всем направлениям.

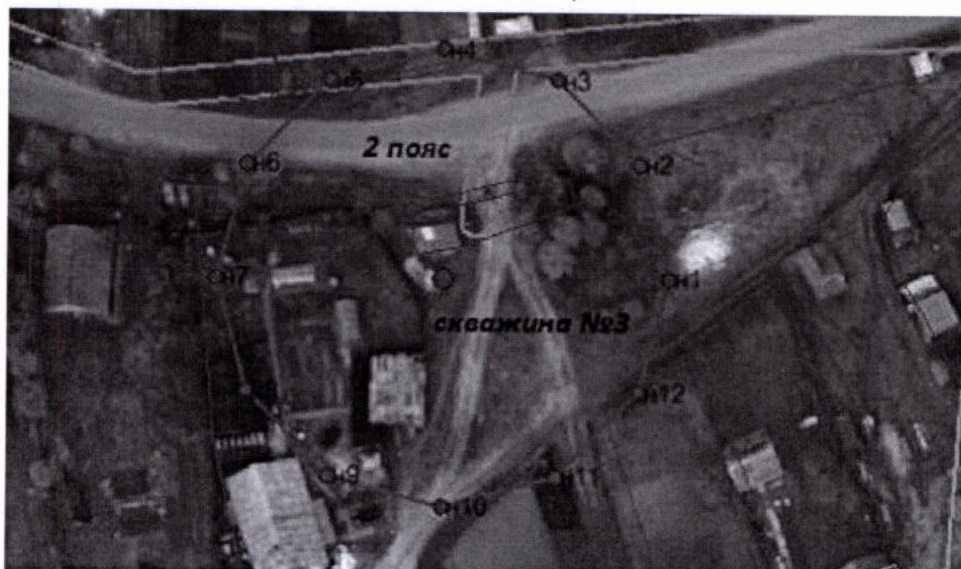

Координаты характерных точек границы второго пояса ЗСО скважины № 3 ООО «АкваКом»

Обозначение характерных точек границ	Координаты ( система координат ГСК-52)	
	X	Y
1	2	3
n1	601551.30	2254220.08
n2	601566.30	2254216.06
n3	601577.28	2254205.08
n4	601581.30	2254190.08
n5	601577.28	2254175.08
n6	601566.30	2254164.10
n7	601551.30	2254160.08
n8	601536.30	2254164.10
n9	601525.32	2254175.08
n10	601521.30	2254190.08
n11	601525.32	2254205.08
n12	601536.30	2254216.06
n1	601551.30	2254220.08

Граница третьего пояса ЗСО скважины № 3 ООО «АкваКом» устанавливается на расстоянии 61,0 м от устья скважины по всем направлениям.



Координаты характерных точек границы третьего пояса ЗСО скважины № 3 ООО «АкваКом»

Обозначение характерных точек границ	Координаты ( система координат ГСК-52)	
	X	Y
1	2	3
n1	601551.30	2254251.08
n2	601581.80	2254242.91
n3	601604.13	2254220.58
n4	601612.30	2254190.08
n5	601604.13	2254159.58
n6	601581.80	2254137.25
n7	601551.30	2254129.08
n8	601520.80	2254137.25
n9	601498.47	2254159.58
n10	601490.30	2254190.08
n11	601498.47	2254220.58
n12	601520.80	2254242.91
n1	601551.30	2254251.08

#### 4. Границы ЗСО скважины № 4 ООО «АкваКом».

Размер первого пояса ЗСО скважины № 4 ООО «АкваКом» сокращен до 15,0 м в западном, северо-западном, юго-западном направлениях, до 10,0 м в южном направлении, до 9,0 м в северном направлении, до 12,0 м в северо-восточном и юго-восточном направлениях, до 19,0 м в восточном направлении.

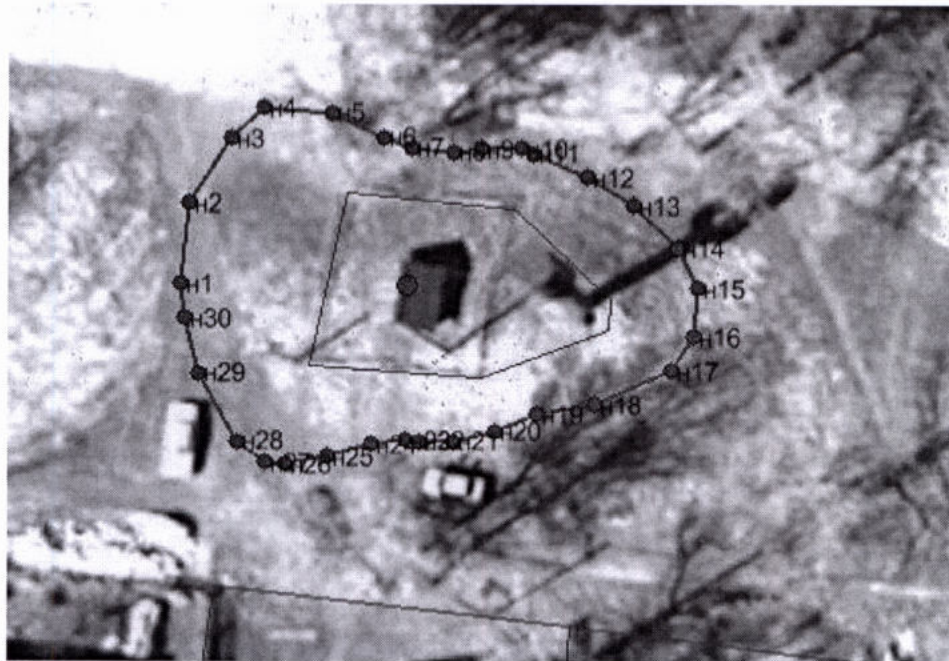

Координаты характерных точек границы первого пояса ЗСО скважины № 4 ООО «АкваКом»

Обозначение характерных точек границ	Координаты ( система координат ГСК-52)	
	X	Y
1	2	3
n1	605411.57	2256569.78
n2	605416.88	2256570.35
n3	605421.08	2256573.06
n4	605423.09	2256575.23
n5	605422.73	2256579.69
n6	605421.14	2256583.15
n7	605420.50	2256584.93
n8	605420.23	2256587.82
n9	605420.43	2256589.68
n10	605420.43	2256592.31
n11	605420.13	2256593.09
n12	605418.61	2256596.65
n13	605416.71	2256599.63
n14	605413.94	2256602.53
n15	605411.28	2256603.90
n16	605408.15	2256603.69
n17	605405.92	2256602.13
n18	605403.62	2256597.19
n19	605403.00	2256593.34
n20	605401.86	2256590.56
n21	605401.18	2256587.78
n22	605401.18	2256585.55
n23	605401.24	2256584.57
n24	605400.98	2256582.30
n25	605400.23	2256579.39
n26	605399.69	2256576.68
n27	605399.78	2256575.28
n28	605401.18	2256573.50

Обозначение характерных точек границ	Координаты ( система координат ГСК-52)	
	X	Y
1	2	3
н29	605405.71	2256570.93
н30	605409.30	2256569.98
н1	605411.57	2256569.78

Граница второго пояса ЗСО скважины № 4 ООО «АкваКом» устанавливается на расстоянии 30,0 м от устья скважины по всем направлениям.

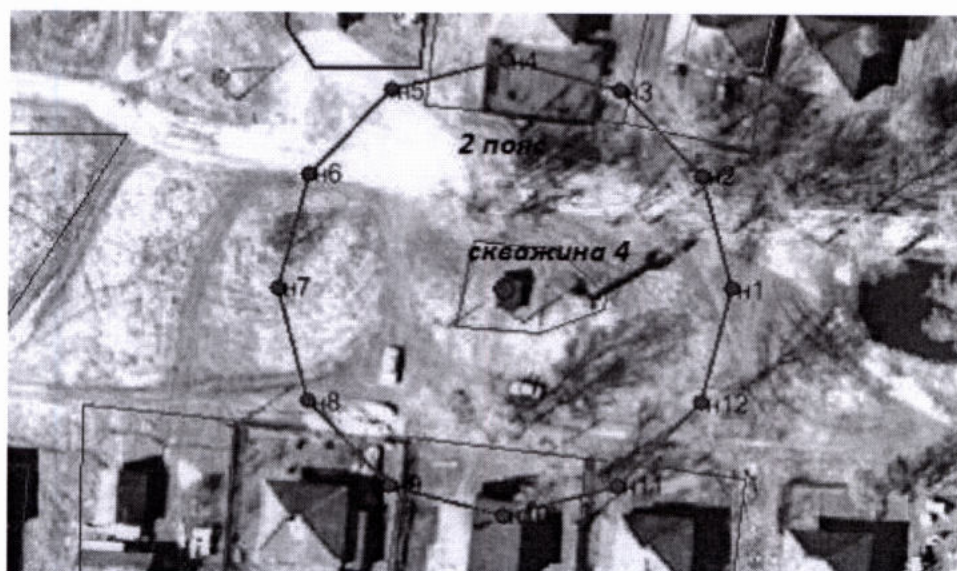

Координаты характерных точек границы второго пояса ЗСО скважины № 4 ООО «АкваКом»

Обозначение характерных точек границ	Координаты ( система координат ГСК-52)	
	X	Y
1	2	3
н1	605411.44	2256614.78
н2	605426.44	2256610.76
н3	605437.42	2256599.78
н4	605441.44	2256584.78
н5	605437.42	2256569.78
н6	605426.44	2256558.80
н7	605411.44	2256554.78
н8	605396.44	2256558.80
н9	605385.46	2256569.78
н10	605381.44	2256584.78
н11	605385.46	2256599.78
н12	605396.44	2256610.76
н1	605411.44	2256614.78

Граница третьего пояса ЗСО скважины № 4 ООО «АкваКом» устанавливается на расстоянии 83,0 м от устья скважины по всем направлениям.



Координаты характерных точек границы третьего пояса ЗСО скважины № 4 ООО «АкваКом»

Обозначение характерных точек границ	Координаты ( система координат ГСК-52)	
	Х	У
1	2	3
н1	605411.44	2256667.78
н2	605452.94	2256656.66
н3	605483.32	2256626.28
н4	605494.44	2256584.78
н5	605483.32	2256543.28
н6	605452.94	2256512.90
н7	605411.44	2256501.78
н8	605369.94	2256512.90
н9	605339.56	2256543.28
н10	605328.44	2256584.78
н11	605339.56	2256626.28

Обозначение характерных точек границ	Координаты ( система координат ГСК-52)	
	X	Y
1	2	3
н12	605369.94	2256656.66
н1	605411.44	2256667.78

#### 5. Границы ЗСО скважины № 5 ООО «АкваКом».

Размер первого пояса ЗСО скважины № 5 ООО «АкваКом» сокращен до 1,0 м в северном и западном направлениях, до 1,5 м в северо-западном и юго-западном направлениях, до 4,0 м в южном направлении, до 8,0 м в восточном и юго-восточном направлениях.

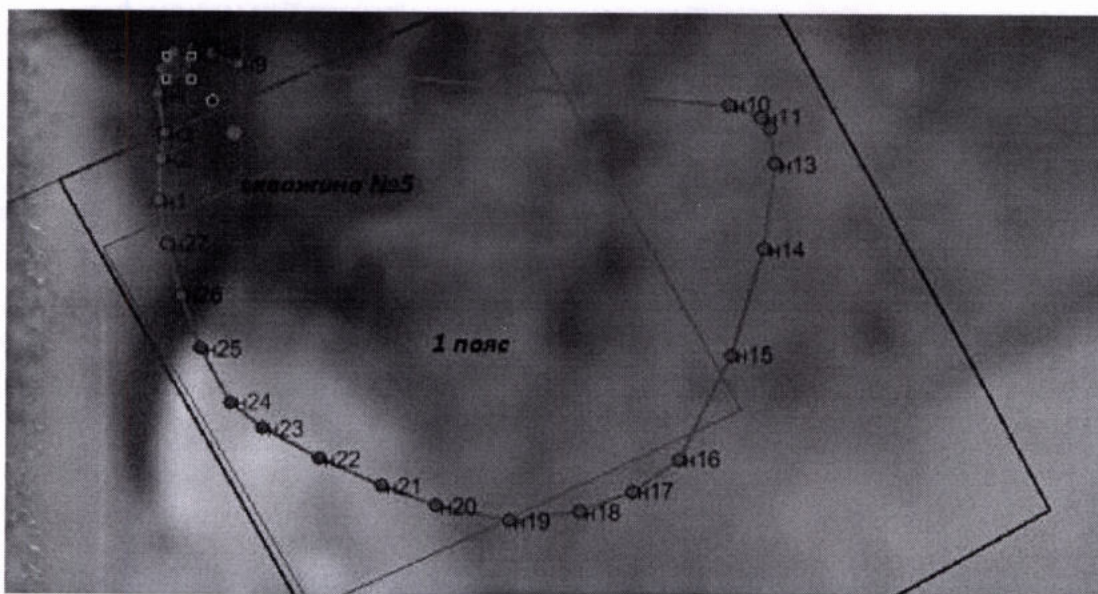

Координаты характерных точек границы первого пояса ЗСО скважины № 5 ООО «АкваКом»

Обозначение характерных точек границ	Координаты ( система координат ГСК-52)	
	X	Y
1	2	3
н1	596026.48	2253644.17
н2	596027.10	2253644.21
н3	596027.49	2253644.26
н4	596028.07	2253644.15
н5	596028.46	2253644.19
н6	596028.70	2253644.37
н7	596028.73	2253644.65
н8	596028.68	2253644.95
н9	596028.52	2253645.32
н10	596027.95	2253652.70
н11	596027.77	2253653.16
н12	596027.60	2253653.29
н13	596027.06	2253653.39
н14	596025.79	2253653.22

Обозначение характерных точек границ	Координаты ( система координат ГСК-52)	
	X	Y
1	2	3
н15	596024.19	2253652.75
н16	596022.63	2253651.97
н17	596022.16	2253651.28
н18	596021.86	2253650.50
н19	596021.72	2253649.43
н20	596021.94	2253648.33
н21	596022.22	2253647.51
н22	596022.62	2253646.57
н23	596023.06	2253645.73
н24	596023.45	2253645.25
н25	596024.26	2253644.80
н26	596025.06	2253644.52
н27	596025.83	2253644.30
н1	596026.48	2253644.17

Граница второго пояса ЗСО скважины № 5 ООО «АкваКом» устанавливается на расстоянии 30,0 м от устья скважины по всем направлениям.



Координаты характерных точек границы второго пояса ЗСО  
скважины № 5 ООО «АкваКом»

Обозначение характерных точек границ	Координаты ( система координат ГСК-52)	
	Х	У
1	2	3
н1	596027.48	2253675.29
н2	596042.48	2253671.27
н3	596053.46	2253660.29
н4	596057.48	2253645.29
н5	596053.46	2253630.29
н6	596042.48	2253619.31
н7	596027.48	2253615.29
н8	596012.48	2253619.31
н9	596001.50	2253630.29
н10	595997.48	2253645.29
н11	596001.50	2253660.29
н12	596012.48	2253671.27
н1	596027.48	2253675.29

Граница третьего пояса ЗСО скважины № 5 ООО «АкваКом» устанавливается на расстоянии 62,0 м от устья скважины по всем направлениям.



Координаты характерных точек границы третьего пояса ЗСО  
скважины № 5 ООО «АкваКом»

Обозначение характерных точек границ	Координаты ( система координат ГСК-52)	
	Х	У
1	2	3
н1	596027.48	2253707.29
н2	596058.48	2253698.98
н3	596081.18	2253676.29
н4	596089.48	2253645.29
н5	596081.18	2253614.29
н6	596058.48	2253591.60
н7	596027.48	2253583.29
н8	595996.48	2253591.60
н9	595973.79	2253614.29
н10	595965.48	2253645.29
н11	595973.79	2253676.29
н12	595996.48	2253698.98
н1	596027.48	2253707.29

6. Границы ЗСО скважины № 6 ООО «АкваКом».

Размер первого пояса ЗСО скважины № 6 ООО «АкваКом» сокращен до 18,0 м в восточном и северном направлениях, до 15,0 м в южном и юго-восточном направлениях, до 8,0 м в западном направлении, до 17,0 м в северо-западном направлении, до 10,0 м в юго-западном направлении.



Координаты характерных точек границы первого пояса ЗСО  
скважины № 6 ООО «АкваКом»

Обозначение характерных точек границ	Координаты ( система координат ГСК-52)	
	X	Y
1	2	3
н1	596344.57	2253946.25
н2	596342.77	2253952.63
н3	596339.56	2253957.14
н4	596334.61	2253961.54
н5	596330.89	2253963.70
н6	596326.93	2253964.26
н7	596323.28	2253963.64
н8	596319.51	2253961.48
н9	596317.34	2253958.57
н10	596315.98	2253956.90
н11	596313.75	2253953.43
н12	596312.33	2253950.52
н13	596311.52	2253946.38
н14	596313.01	2253944.27
н15	596315.73	2253942.11
н16	596318.21	2253940.68
н17	596320.87	2253939.20
н18	596324.15	2253938.27
н19	596326.50	2253938.02
н20	596331.26	2253937.09
н21	596334.85	2253935.92
н22	596337.02	2253935.30
н23	596339.80	2253935.48
н24	596342.09	2253938.15
н25	596343.52	2253940.93
н26	596344.51	2253944.09
н1	596344.57	2253946.25

Граница второго пояса ЗСО скважины № 6 ООО «АкваКом» устанавливается на расстоянии 30,0 м от устья скважины по всем направлениям.



Координаты характерных точек границы второго пояса ЗСО скважины № 6 ООО «АкваКом»

Обозначение характерных точек границ	Координаты ( система координат ГСК-52)	
	X	Y
1	2	3
n1	596326.56	2253976.19
n2	596341.56	2253972.17
n3	596352.54	2253961.19
n4	596356.56	2253946.19
n5	596352.54	2253931.19
n6	596341.56	2253920.21
n7	596326.56	2253916.19
n8	596311.56	2253920.21
n9	596300.58	2253931.19
n10	596296.56	2253946.19
n11	596300.58	2253961.19
n12	596311.56	2253972.17
n1	596326.56	2253976.19

Граница третьего пояса ЗСО скважины № 6 ООО «АкваКом» устанавливается на расстоянии 76,0 м от устья скважины по всем направлениям.



Координаты характерных точек границы третьего пояса ЗСО скважины № 6 ООО «АкваКом»

Обозначение характерных точек границ	Координаты ( система координат ГСК-52)	
	Х	У
1	2	3
н1	596326.56	2254022.19
н2	596364.56	2254012.01
н3	596392.38	2253984.19
н4	596402.56	2253946.19
н5	596392.38	2253908.19
н6	596364.56	2253880.37
н7	596326.56	2253870.19
н8	596288.56	2253880.37
н9	596260.74	2253908.19
н10	596250.56	2253946.19
н11	596260.74	2253984.19
н12	596288.56	2254012.01
н1	596326.56	2254022.19

7. Границы ЗСО скважины № 7 ООО «АкваКом».

Размер первого пояса ЗСО скважины № 7 ООО «АкваКом» сокращен до 6,0 м в западном, юго-западном и северо-западном направлениях, до 4,0 м в

северном и северо-западном направлениях, до 7,0 м в восточном направлении, до 12,0 м в южном направлении.

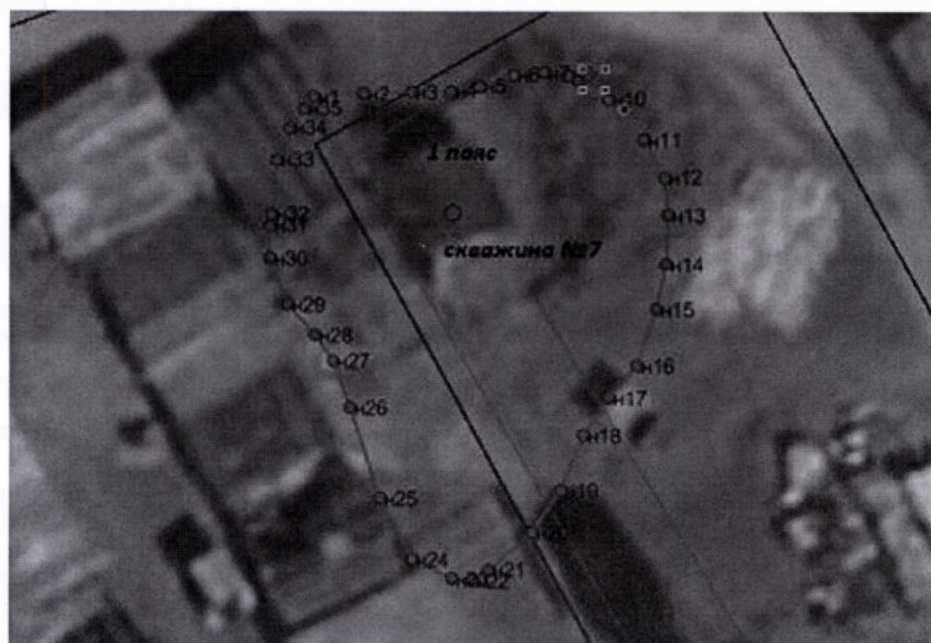

Координаты характерных точек границы первого пояса ЗСО скважины № 7 ООО «АкваКом»

Обозначение характерных точек границ	Координаты ( система координат ГСК-52)	
	Х	у
1	2	3
н1	595803.41	2253887.07
н2	595803.54	2253888.71
н3	595803.58	2253890.28
н4	595803.61	2253891.62
н5	595803.78	2253892.58
н6	595804.14	2253893.67
н7	595804.21	2253894.67
н8	595804.14	2253895.48
н9	595803.99	2253895.78
н10	595803.34	2253896.78
н11	595801.99	2253897.98
н12	595800.75	2253898.63
н13	595799.50	2253898.73
н14	595797.86	2253898.72
н15	595796.38	2253898.39
н16	595794.53	2253897.76
н17	595793.48	2253896.87
н18	595792.27	2253896.02
н19	595790.47	2253895.28
н20	595789.07	2253894.32
н21	595787.83	2253892.87
н22	595787.51	2253892.32
н23	595787.55	2253891.68
н24	595788.18	2253890.32

Обозначение характерных точек границ	Координаты ( система координат ГСК-52)	
	Х	У
1	2	3
н25	595790.18	2253889.28
н26	595793.16	2253888.26
н27	595794.71	2253887.67
н28	595795.55	2253887.10
н29	595796.55	2253886.21
н30	595798.08	2253885.62
н31	595799.16	2253885.60
н32	595799.53	2253885.66
н33	595801.34	2253885.84
н34	595802.41	2253886.26
н35	595803.04	2253886.71
н1	595803.41	2253887.07

Граница второго пояса ЗСО скважины № 7 ООО «АкваКом» устанавливается на расстоянии 33,0 м от устья скважины по всем направлениям.



Координаты характерных точек границы второго пояса ЗСО скважины № 7 ООО «АкваКом»

Обозначение характерных точек границ	Координаты ( система координат ГСК-52)	
	Х	У
1	2	3
н1	595799.57	2253924.67

Обозначение характерных точек границ	Координаты ( система координат ГСК-52)	
	X	Y
1	2	3
н2	595816.07	2253920.25
н3	595828.15	2253908.17
н4	595832.57	2253891.67
н5	595828.15	2253875.18
н6	595816.07	2253863.10
н7	595799.57	2253858.68
н8	595783.07	2253863.10
н9	595770.99	2253875.18
н10	595766.57	2253891.67
н11	595770.99	2253908.17
н12	595783.07	2253920.25
н1	595799.57	2253924.67

Граница третьего пояса ЗСО скважины № 7 ООО «АкваКом» устанавливается на расстоянии 160,0 м от устья скважины по всем направлениям.



Координаты характерных точек границы третьего пояса ЗСО скважины № 7 ООО «АкваКом»

Обозначение характерных точек границ	Координаты ( система координат ГСК-52)	
	X	Y
1	2	3
n1	595799.57	2254051.68
n2	595879.57	2254030.24
n3	595938.14	2253971.67
n4	595959.57	2253891.67
n5	595938.14	2253811.68
n6	595879.57	2253753.11
n7	595799.57	2253731.67
n8	595719.57	2253753.11
n9	595661.01	2253811.68
n10	595639.57	2253891.67
n11	595661.01	2253971.67
n12	595719.57	2254030.24
n1	595799.57	2254051.68

8. Границы ЗСО скважины № 8 ООО «АкваКом».

Граница первого пояса ЗСО скважины № 8 ООО «АкваКом» устанавливается на расстоянии 15,0 м от устья скважины по всем направлениям.

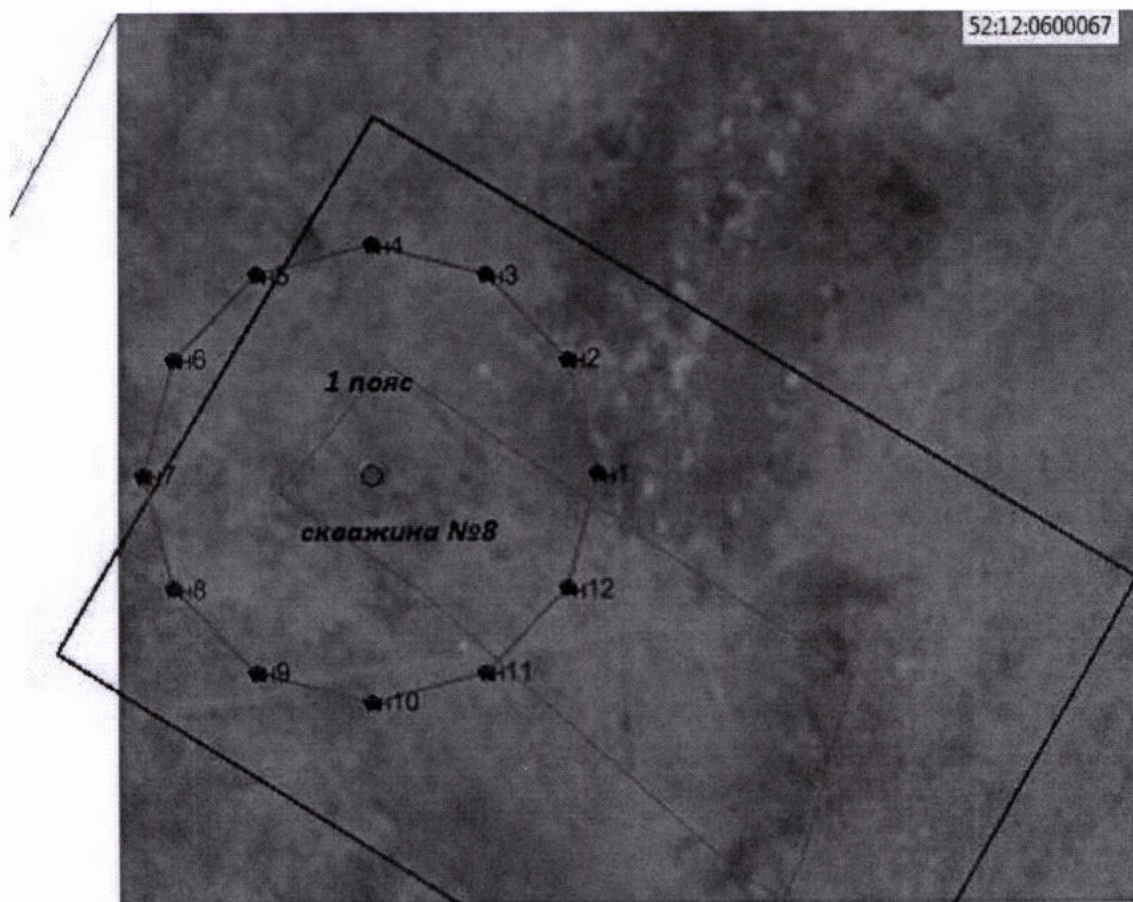

**Координаты характерных точек границы первого пояса ЗСО  
скважины № 8 ООО «АкваКом»**

Обозначение характерных точек границ	Координаты ( система координат ГСК-52)	
	X	Y
1	2	3
н1	601201.34	2258031.47
н2	601208.84	2258029.46
н3	601214.33	2258023.97
н4	601216.34	2258016.47
н5	601214.33	2258008.97
н6	601208.84	2258003.48
н7	601201.34	2258001.47
н8	601193.84	2258003.48
н9	601188.35	2258008.97
н10	601186.34	2258016.47
н11	601188.35	2258023.97
н12	601193.84	2258029.46
н1	601201.34	2258031.47

Граница второго пояса ЗСО скважины № 8 ООО «АкваКом» устанавливается на расстоянии 30,0 м от устья скважины по всем направлениям.

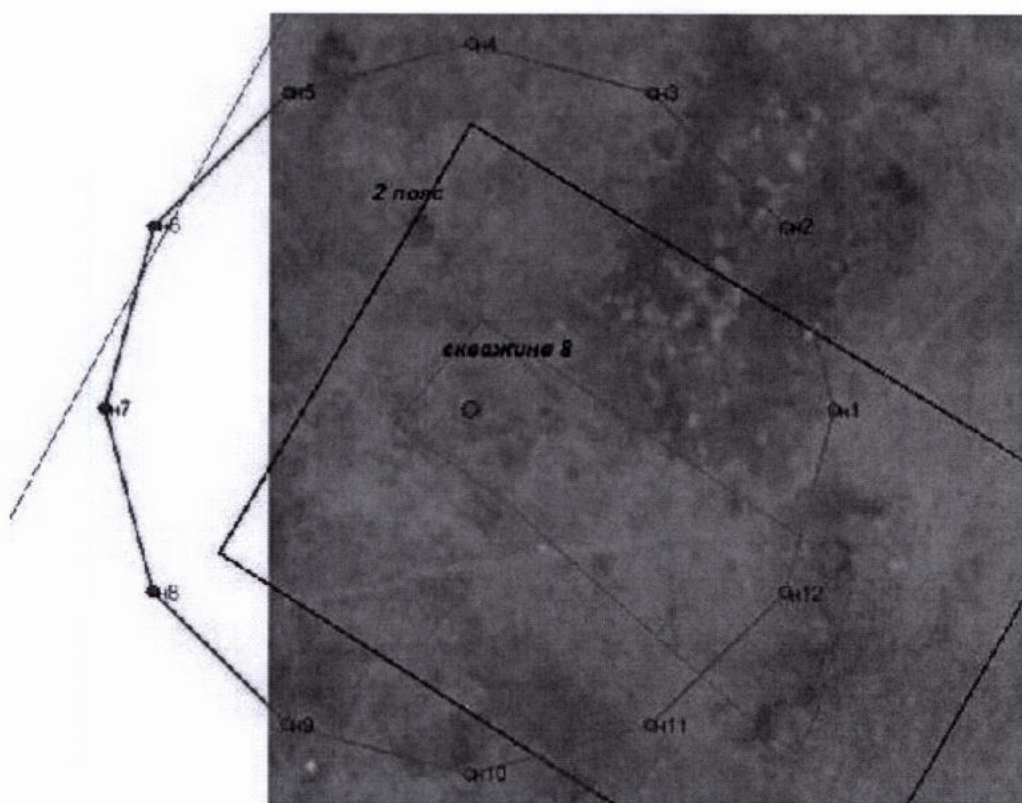

Координаты характерных точек границы второго пояса ЗСО скважины № 8 ООО «АкваКом»

Обозначение характерных точек границ	Координаты ( система координат ГСК-52)	
	X	Y
1	2	3
н1	601201.34	2258046.47
н2	601216.34	2258042.45
н3	601227.32	2258031.47
н4	601231.34	2258016.47
н5	601227.32	2258001.47
н6	601216.34	2257990.49
н7	601201.34	2257986.47
н8	601186.34	2257990.49
н9	601175.36	2258001.47
н10	601171.34	2258016.47
н11	601175.36	2258031.47
н12	601186.34	2258042.45
н1	601201.34	2258046.47

Граница третьего пояса ЗСО скважины № 8 ООО «АкваКом» устанавливается на расстоянии 73,0 м от устья скважины по всем направлениям.



**Координаты характерных точек границы третьего пояса ЗСО  
скважины № 8 ООО «АкваКом»**

Обозначение характерных точек границ	Координаты ( система координат ГСК-52)	
	Х	У
1	2	3
н1	601201.34	2258089.47
н2	601237.84	2258079.69
н3	601264.56	2258052.97
н4	601274.34	2258016.47
н5	601264.56	2257979.97
н6	601237.84	2257953.25
н7	601201.34	2257943.47
н8	601164.84	2257953.25
н9	601138.12	2257979.97
н10	601128.34	2258016.47
н11	601138.12	2258052.97
н12	601164.84	2258079.69
н1	601201.34	2258089.47

**9. Границы ЗСО скважины № 9 ООО «АкваКом».**

Размер первого пояса ЗСО скважины № 9 ООО «АкваКом» сокращен до 8,0 м в северном, восточном и западном направлениях, до 7,0 м в северо-западном и юго-восточном направлениях, до 14,0 м в южном направлении, до 18,0 м в юго-западном направлении.



Координаты характерных точек границы первого пояса ЗСО  
скважины № 9 ООО «АкваКом»

Обозначение характерных точек границ	Координаты ( система координат ГСК-52)	
	X	Y
1	2	3
н1	595505.17	2252860.75
н2	595504.10	2252863.74
н3	595502.04	2252866.78
н4	595499.68	2252868.43
н5	595497.30	2252868.76
н6	595495.00	2252868.09
н7	595493.05	2252866.85
н8	595491.87	2252865.39
н9	595489.15	2252864.68
н10	595485.22	2252863.78
н11	595483.76	2252862.36
н12	595483.10	2252860.60
н13	595482.30	2252857.30
н14	595482.18	2252853.85
н15	595483.01	2252849.92
н16	595484.23	2252848.12
н17	595485.26	2252847.56
н18	595487.77	2252848.01
н19	595490.24	2252848.98
н20	595493.16	2252850.74
н21	595495.26	2252852.09
н22	595497.04	2252852.62
н23	595499.08	2252853.21
н24	595500.73	2252854.00
н25	595501.63	2252854.83
н26	595502.55	2252856.25
н27	595503.80	2252857.90
н28	595504.85	2252859.43
н1	595505.17	2252860.75

Граница второго пояса ЗСО скважины № 9 ООО «АкваКом»  
устанавливается на расстоянии 30,0 м от устья скважины по всем направлениям.



Координаты характерных точек границы второго пояса ЗСО скважины № 9 ООО «АкваКом»

Обозначение характерных точек границ	Координаты ( система координат ГСК-52)	
	X	Y
1	2	3
n1	595497.14	2252890.70
n2	595512.14	2252886.68
n3	595523.12	2252875.70
n4	595527.14	2252860.70
n5	595523.12	2252845.70
n6	595512.14	2252834.72
n7	595497.14	2252830.70
n8	595482.14	2252834.72
n9	595471.16	2252845.70
n10	595467.14	2252860.70
n11	595471.16	2252875.70
n12	595482.14	2252886.68
n1	595497.14	2252890.70

Граница третьего пояса ЗСО скважины № 9 ООО «АкваКом» устанавливается на расстоянии 118,0 м от устья скважины по всем направлениям.



Координаты характерных точек границы третьего пояса ЗСО скважины № 9 ООО «АкваКом»

Обозначение характерных точек границ	Координаты ( система координат ГСК-52)	
	Х	У
1	2	3
н1	595497.14	2252978.70
н2	595556.14	2252962.89
н3	595599.33	2252919.70
н4	595615.14	2252860.70
н5	595599.33	2252801.70
н6	595556.14	2252758.51
н7	595497.14	2252742.70
н8	595438.14	2252758.51
н9	595394.95	2252801.70
н10	595379.14	2252860.70
н11	595394.95	2252919.70
н12	595438.14	2252962.89
н1	595497.14	2252978.70

10. Границы ЗСО скважины № 10 ООО «АкваКом».

Размер первого пояса ЗСО скважины № 10 ООО «АкваКом» сокращен до 20,0 м в северном, северо-западном и северо-восточном направлениях, до 28,0 м в западном, южном и восточном направлениях.

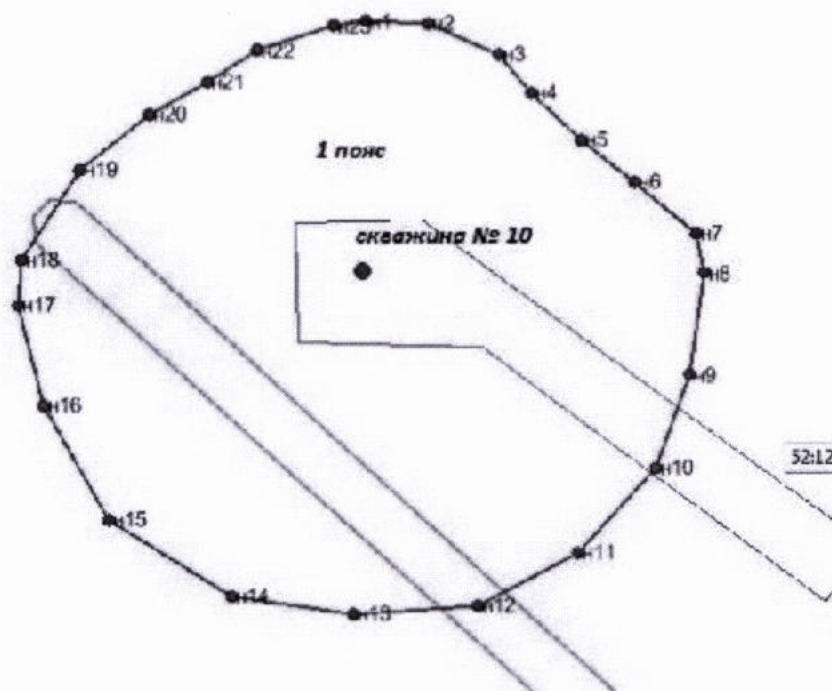

Координаты характерных точек границы первого пояса ЗСО скважины № 10 ООО «АкваКом»

Обозначение характерных точек границ	Координаты ( система координат ГСК-52)	
	х	у
1	2	3
н1	596571.16	2251178.02
н2	596571.01	2251183.19
н3	596568.47	2251189.04
н4	596565.32	2251191.73
н5	596561.50	2251195.78
н6	596558.05	2251200.20
н7	596553.78	2251205.22
н8	596550.56	2251205.82
н9	596542.24	2251204.70
н10	596534.60	2251201.85
н11	596527.63	2251195.55
н12	596523.21	2251187.39
н13	596522.61	2251177.05
н14	596524.03	2251167.01
н15	596530.40	2251156.89
н16	596539.77	2251151.57
н17	596548.01	2251149.55
н18	596551.68	2251149.77
н19	596559.10	2251154.49
н20	596563.60	2251160.19
н21	596566.22	2251164.98
н22	596568.84	2251169.10
н23	596570.79	2251175.47
н1	596571.16	2251178.02

Граница второго пояса ЗСО скважины № 10 ООО «АкваКом» устанавливается на расстоянии 30,0 м от устья скважины по всем направлениям.

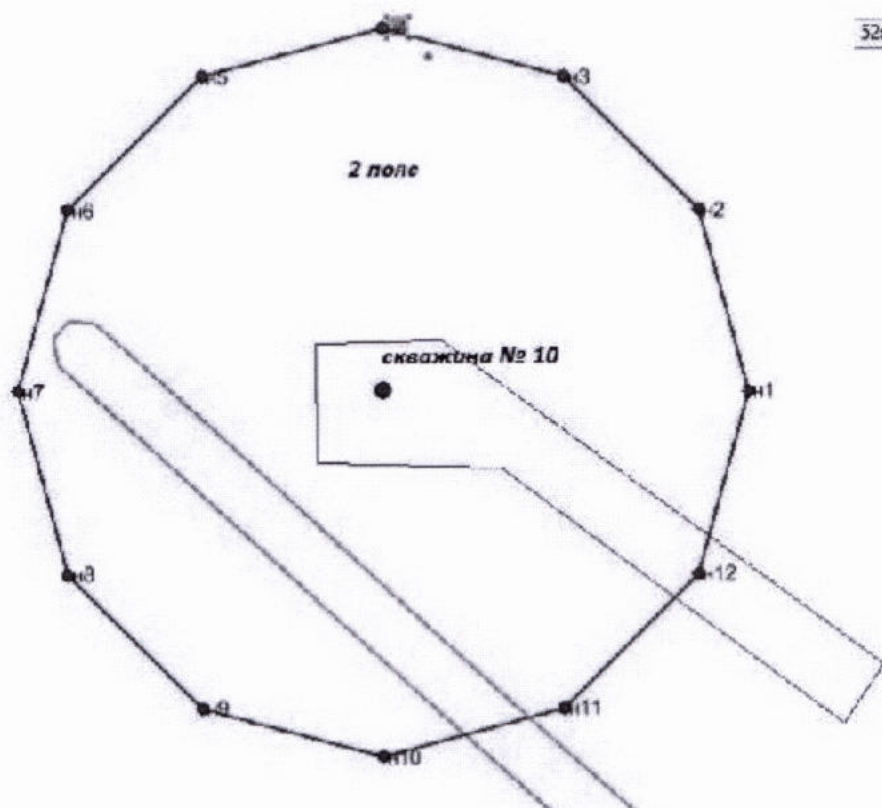

Координаты характерных точек границы второго пояса ЗСО скважины № 10 ООО «АкваКом»

Обозначение характерных точек границ	Координаты ( система координат ГСК-52)	
	Х	У
1	2	3
н1	596550.78	2251207.87
н2	596565.78	2251203.85
н3	596576.76	2251192.87
н4	596580.78	2251177.87
н5	596576.76	2251162.87
н6	596565.78	2251151.89
н7	596550.78	2251147.87
н8	596535.78	2251151.89
н9	596524.80	2251162.87
н10	596520.78	2251177.87
н11	596524.80	2251192.87
н12	596535.78	2251203.85
н1	596550.78	2251207.87

Граница третьего пояса ЗСО скважины № 10 ООО «АкваКом» устанавливается на расстоянии 68,0 м от устья скважины по всем направлениям.

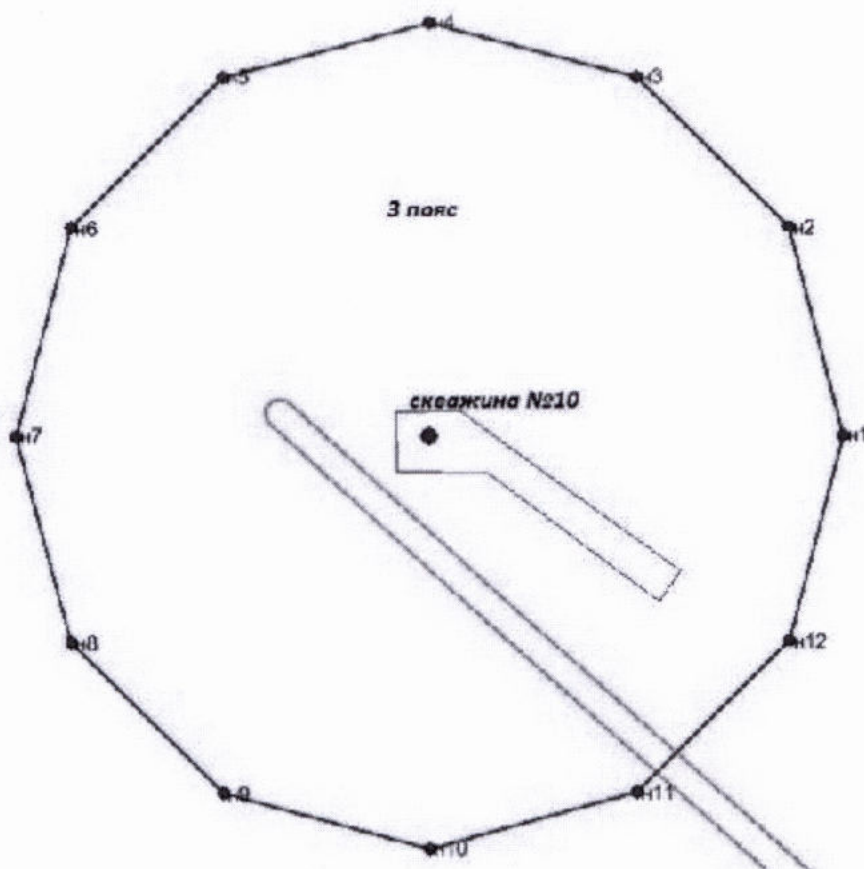

Координаты характерных точек границы третьего пояса ЗСО скважины № 10 ООО «АкваКом»

Обозначение характерных точек границ	Координаты ( система координат ГСК-52)	
	X	Y
1	2	3
n1	596550.78	2251245.87
n2	596584.78	2251236.76
n3	596609.67	2251211.87
n4	596618.78	2251177.87
n5	596609.67	2251143.87
n6	596584.78	2251118.98
n7	596550.78	2251109.87
n8	596516.78	2251118.98
n9	596491.89	2251143.87
n10	596482.78	2251177.87
n11	596491.89	2251211.87
n12	596516.78	2251236.76
n1	596550.78	2251245.87

11. Границы ЗСО скважины № 11 ООО «АкваКом».

Размер первого пояса ЗСО скважины № 11 ООО «АкваКом» сокращен до 18,0 м в западном и восточном направлениях, до 25,0 м в юго-западном и северо-западном направлениях, до 19,0 м в северном направлении, до 22,0 м в южном направлении.

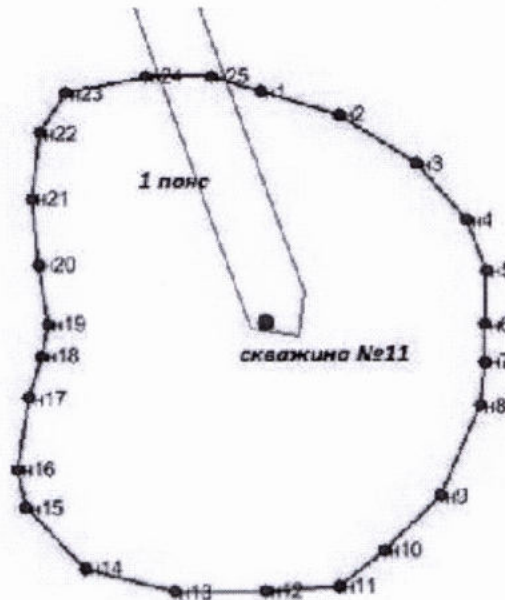

Координаты характерных точек границы первого пояса ЗСО скважины № 11 ООО «АкваКом»

Обозначение характерных точек границ	Координаты ( система координат ГСК-52)	
	Х	У
1	2	3
н1	595564.69	2252370.82
н2	595562.77	2252377.26
н3	595558.73	2252383.56
н4	595554.08	2252387.75
н5	595549.96	2252389.25
н6	595545.50	2252389.22
н7	595542.39	2252389.18
н8	595538.80	2252388.73
н9	595531.38	2252385.58
н10	595526.96	2252381.01
н11	595524.03	2252377.26
н12	595523.62	2252371.23
н13	595523.58	2252363.63
н14	595525.46	2252356.21
н15	595530.40	2252351.37
н16	595533.55	2252350.74
н17	595539.40	2252351.56
н18	595542.92	2252352.61
н19	595545.58	2252353.17
н20	595550.49	2252352.46
н21	595555.88	2252351.86

Обозначение характерных точек границ	Координаты ( система координат ГСК-52)	
	Х	У
1	2	3
н22	595561.28	2252352.54
н23	595564.54	2252354.63
н24	595565.92	2252361.30
н25	595565.92	2252366.62
н1	595564.69	2252370.82

Граница второго пояса ЗСО скважины № 11 ООО «АкваКом» устанавливается на расстоянии 30,0 м от устья скважины по всем направлениям.

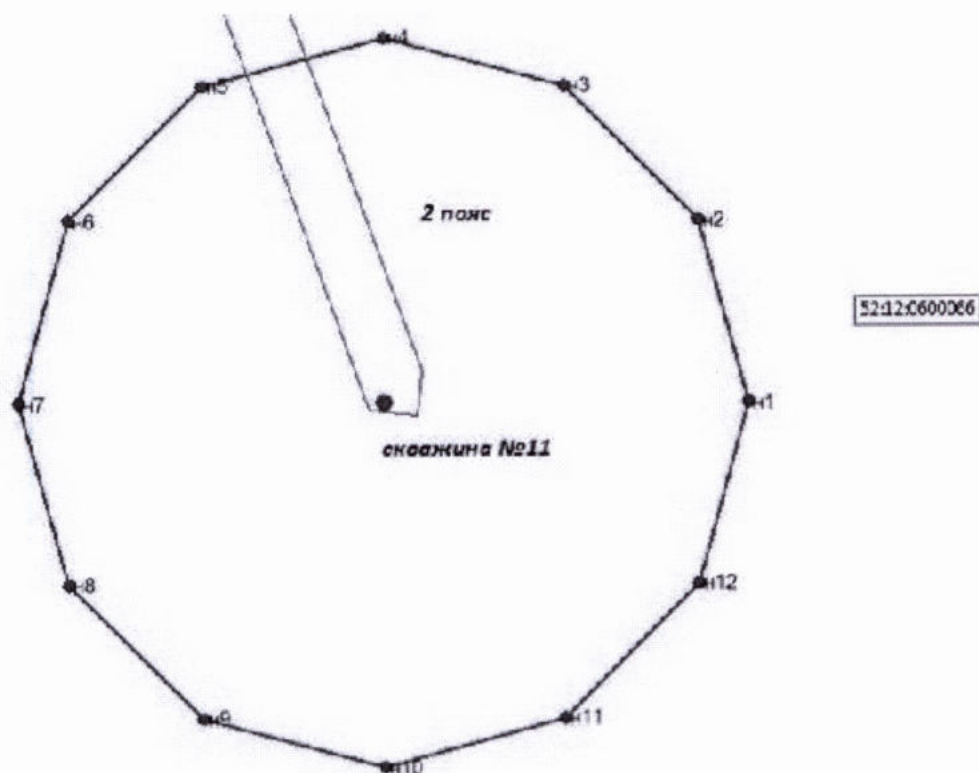

Координаты характерных точек границы второго пояса ЗСО скважины № 11 ООО «АкваКом»

Обозначение характерных точек границ	Координаты ( система координат ГСК-52)	
	Х	У
1	2	3
н1	595545.71	2252401.19
н2	595560.71	2252397.18
н3	595571.69	2252386.19
н4	595575.71	2252371.19
н5	595571.69	2252356.19
н6	595560.71	2252345.21
н7	595545.71	2252341.19
н8	595530.71	2252345.21
н9	595519.73	2252356.19

Обозначение характерных точек границ	Координаты ( система координат ГСК-52)	
	Х	У
1	2	3
н10	595515.71	2252371.19
н11	595519.73	2252386.19
н12	595530.71	2252397.18
н1	595545.71	2252401.19

Граница третьего пояса ЗСО скважины № 11 ООО «АкваКом» устанавливается на расстоянии 129,0 м от устья скважины по всем направлениям.

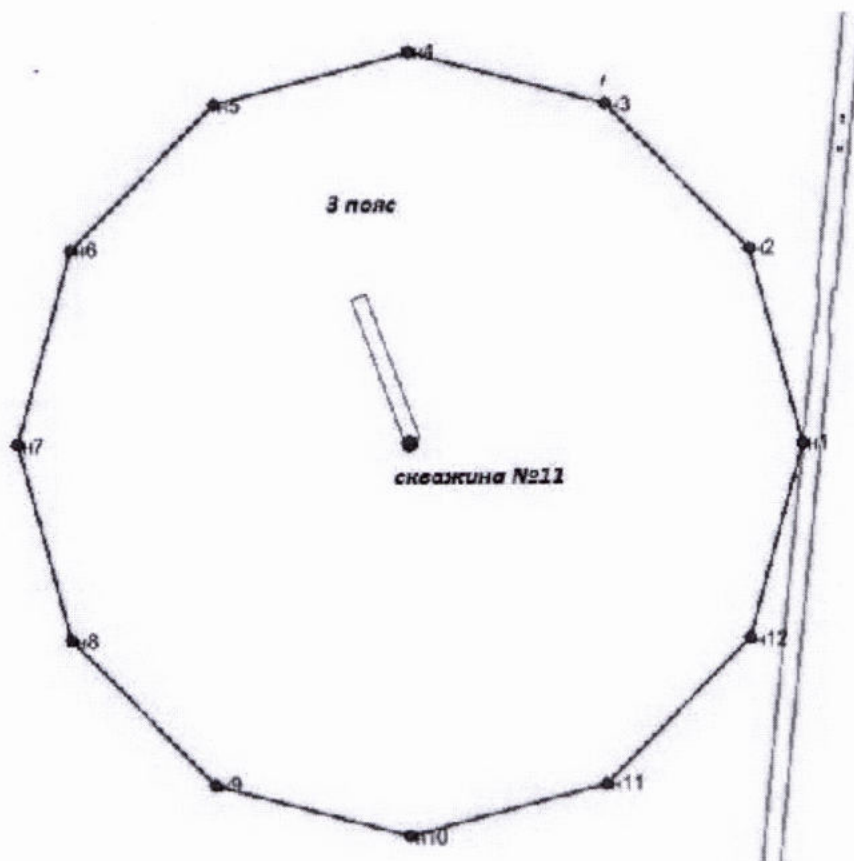

Координаты характерных точек границы третьего пояса ЗСО скважины № 11 ООО «АкваКом»

Обозначение характерных точек границ	Координаты ( система координат ГСК-52)	
	Х	У
1	2	3
н1	595545.71	2252500.19
н2	595610.21	2252482.91
н3	595657.43	2252435.69
н4	595674.71	2252371.19
н5	595657.43	2252306.69
н6	595610.21	2252259.48

Обозначение характерных точек границ	Координаты ( система координат ГСК-52)	
	X	Y
1	2	3
н7	595545.71	2252242.19
н8	595481.21	2252259.48
н9	595433.99	2252306.69
н10	595416.71	2252371.19
н11	595433.99	2252435.69
н12	595481.21	2252482.91
н1	595545.71	2252500.19

## 12. Границы ЗСО скважины № 12 ООО «АкваКом».

Размер первого пояса ЗСО скважины № 12 ООО «АкваКом» сокращен до 15,0 м в восточном и южном направлениях, до 20,0 м в западном и северо-восточном направлениях, до 23,0 м в северо-западном, юго-восточном и юго-западном направлениях.

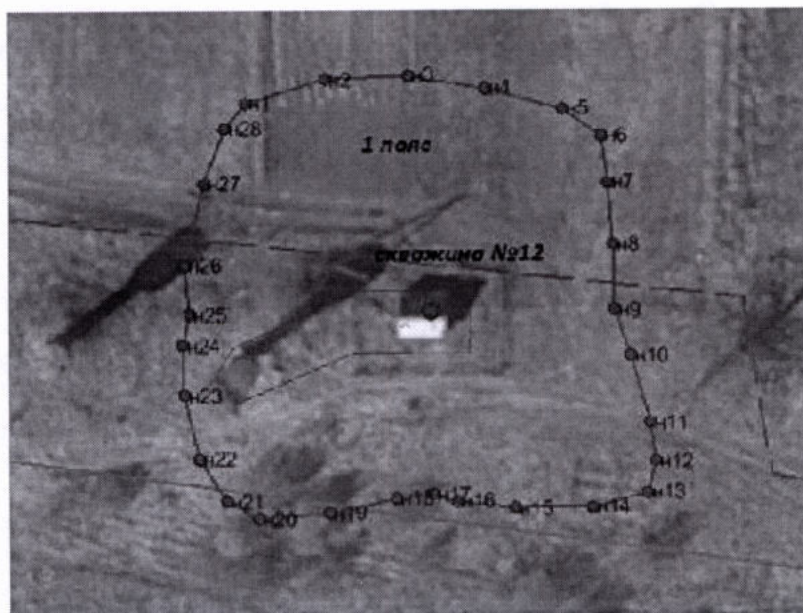

Координаты характерных точек границы первого пояса ЗСО скважины № 12 ООО «АкваКом»

Обозначение характерных точек границ	Координаты ( система координат ГСК-52)	
	X	Y
1	2	3
н1	604669.99	2254681.63
н2	604671.91	2254688.19
н3	604672.22	2254695.06
н4	604671.15	2254701.46
н5	604669.42	2254707.81
н6	604667.21	2254710.97
н7	604663.37	2254711.52
н8	604658.24	2254711.93
н9	604652.83	2254712.01

Обозначение характерных точек границ	Координаты ( система координат ГСК-52)	
	X	Y
1	2	3
н10	604649.14	2254713.30
н11	604643.55	2254714.98
н12	604640.40	2254715.34
н13	604637.80	2254714.60
н14	604636.64	2254710.20
н15	604636.54	2254703.85
н16	604637.15	2254699.07
н17	604637.76	2254697.10
н18	604637.40	2254693.99
н19	604636.23	2254688.40
н20	604635.77	2254682.70
н21	604637.20	2254680.02
н22	604640.70	2254677.72
н23	604645.94	2254676.55
н24	604650.06	2254676.40
н25	604652.56	2254676.98
н26	604656.61	2254676.61
н27	604663.32	2254678.18
н28	604667.85	2254679.86
н1	604669.99	2254681.63

Граница второго пояса ЗСО скважины № 12 ООО «АкваКом» устанавливается на расстоянии 30,0 м от устья скважины по всем направлениям.



**Координаты характерных точек границы второго пояса ЗСО скважины № 12 ООО «АкваКом»**

Обозначение характерных точек границ	Координаты ( система координат ГСК-52)	
	Х	У
1	2	3
н1	604652.77	2254726.98
н2	604667.77	2254722.97
н3	604678.75	2254711.98
н4	604682.77	2254696.99
н5	604678.75	2254681.99
н6	604667.77	2254671.00
н7	604652.77	2254666.99
н8	604637.77	2254671.00
н9	604626.79	2254681.99
н10	604622.77	2254696.99
н11	604626.79	2254711.98
н12	604637.77	2254722.97
н1	604652.77	2254726.98

Граница третьего пояса ЗСО скважины № 12 ООО «АкваКом» устанавливается на расстоянии 72,0 м от устья скважины по всем направлениям.

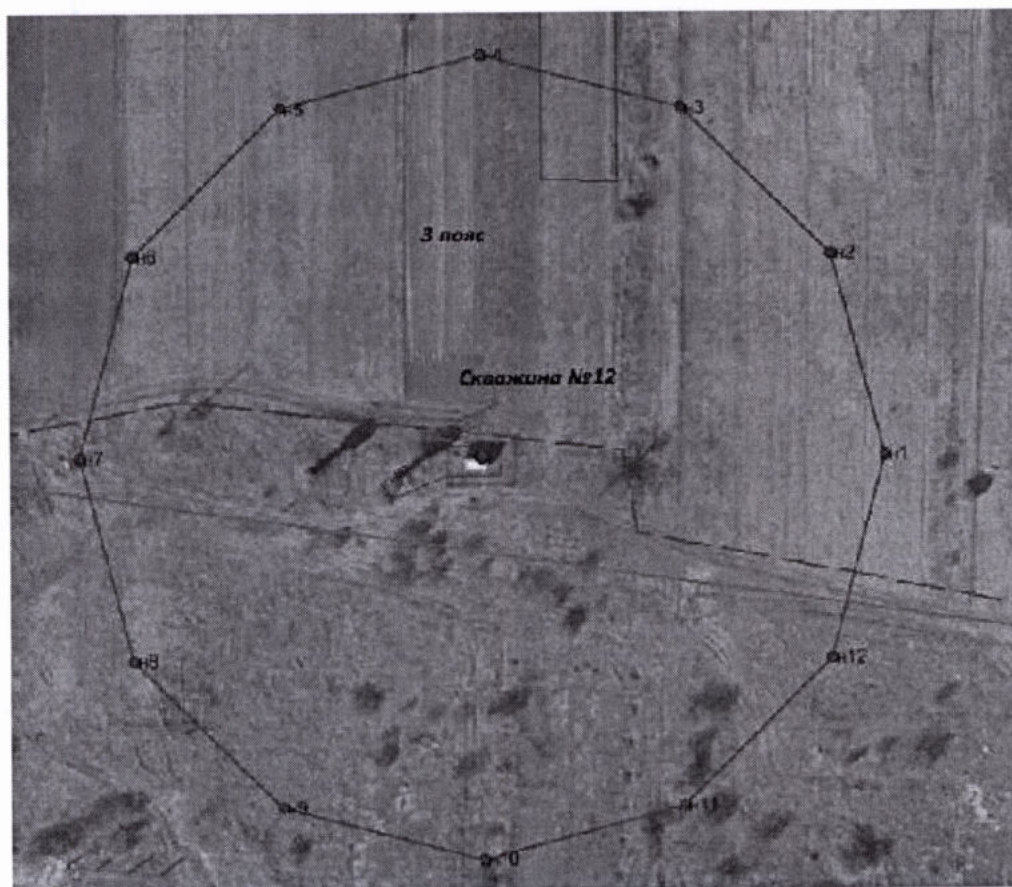

Координаты характерных точек границы третьего пояса ЗСО  
скважины № 12 ООО «АкваКом»

Обозначение характерных точек границ	Координаты ( система координат ГСК-52)	
	X	Y
1	2	3
н1	604652.77	2254768.98
н2	604688.77	2254759.34
н3	604715.12	2254732.99
н4	604724.77	2254696.99
н5	604715.12	2254660.98
н6	604688.77	2254634.63
н7	604652.77	2254624.99
н8	604616.77	2254634.63
н9	604590.41	2254660.98
н10	604580.77	2254696.99
н11	604590.41	2254732.99
н12	604616.77	2254759.34
н1	604652.77	2254768.98