



**Министерство
градостроительной деятельности и развития агломераций
Нижегородской области**

Включен в Реестр
нормативных актов органов
исполнительной власти
Нижегородской области

16 ФЕВ 2023

№ в реестре

22578-330-004-02.03/4

П Р И К А З

23 января 2023 г.

№ 07-02-03/4

г. Нижний Новгород

**Об утверждении документации по
планировке территории (проекта планировки
территории, включая проект межевания
территории), расположенной в юго-западной
части деревни Малая Ельня
Большеельнинского сельсовета Кстовского
района Нижегородской области**

В соответствии со статьями 8², 41-43, 46 Градостроительного кодекса Российской Федерации, пунктом 3 статьи 2¹ Закона Нижегородской области от 23 декабря 2014 г. № 197-З «О перераспределении отдельных полномочий между органами местного самоуправления муниципальных образований Нижегородской области и органами государственной власти Нижегородской области», пунктом 3.1.10 Положения о министерстве градостроительной деятельности и развития агломераций Нижегородской области, утвержденного постановлением Правительства Нижегородской области от 16 апреля 2020 г. № 308, на основании приказа министерства градостроительной деятельности и развития агломераций Нижегородской области от 18 марта 2021 г. № 07-02-02/44 (с изменениями от 1 октября 2021 г. № 07-02-02/207) «О подготовке документации по планировке территории (проекта планировки территории, включая проект межевания территории), расположенной в юго-западной части деревни Малая Ельня Большеельнинского сельсовета Кстовского района Нижегородской области», с учетом протокола общественных обсуждений от 28 ноября 2022 г. и заключения о результатах общественных обсуждений от 28 ноября 2022 г.

п р и к а з ы в а ю:

1. Утвердить прилагаемую документацию по планировке территории (проект планировки территории, включая проект межевания территории), расположенной в юго-западной части деревни Малая Ельня Большеельнинского сельсовета Кстовского района Нижегородской области.

2. Направить в течение четырех дней со дня утверждения документацию по планировке территории (проект планировки территории, включая проект межевания территории), расположенной в юго-западной части деревни Малая Ельня Большеельнинского сельсовета Кстовского района Нижегородской области, главе местного самоуправления Кстовского муниципального округа Нижегородской области.

3. Разместить настоящий приказ на официальном сайте министерства градостроительной деятельности и развития агломераций Нижегородской области в информационно-телекоммуникационной сети «Интернет».

Министр

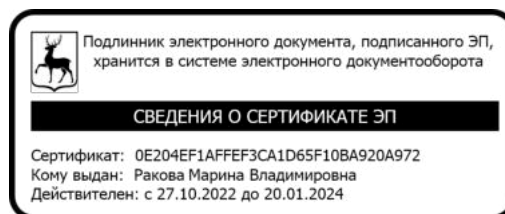

М.В. Ракова

УТВЕРЖДЕНА
приказом министерства градостроительной
деятельности и развития агломераций
Нижегородской области
от 23 января 2023 г. № 07-02-03/4

Документация по планировке территории (проект планировки территории, включая проект межевания территории), расположенной в юго-западной части деревни Малая Ельня Большеельнинского сельсовета Кстовского района Нижегородской области

1. Положения о характеристиках планируемого развития территории.

1. Общие положения.

Документация по планировке территории (проект планировки территории, включая проект межевания территории), расположенной в юго-западной части деревни Малая Ельня Большеельнинского сельсовета Кстовского района Нижегородской области (далее - документация по планировке территории), выполнена на основании приказа министерства градостроительной деятельности и развития агломераций Нижегородской области от 18 марта 2021 г. № 07-02-02/44 (с изменениями от 1 октября 2021 г. № 07-02-02/207) «О подготовке документации по планировке территории (проекта планировки территории, включая проект межевания территории), расположенной в юго-западной части деревни Малая Ельня Большеельнинского сельсовета Кстовского района Нижегородской области» на территорию 86,1 га.

2. Цели и задачи.

Документация по планировке территории подготовлена обществом с ограниченной ответственностью «Жилищный ответ» по заказу Жукова Александра Юрьевича в целях обеспечения устойчивого развития территории, установления элементов планировочной структуры, определения границ зон планируемого размещения объектов капитального строительства, установления границ территорий общего пользования и границ земельных участков, определения характеристик и очередности планируемого развития территории.

3. Характеристики планируемого развития территории.

Площадь территории в границах разработки проекта	86,1 га
Площадь территории квартала в красных линиях:	
Квартал 1	5631,1 м ²
Квартал 2	6410,6 м ²
Квартал 3	13448,1 м ²
Квартал 4	11365,8 м ²
Квартал 5	12680,3 м ²

Квартал 6	14331,9 м ²
Квартал 7	15214,7 м ²
Квартал 8	14000,0 м ²
Квартал 9	10182,1 м ²
Квартал 10	12010,3 м ²
Квартал 11	15109,4 м ²
Квартал 12	12107,9 м ²
Квартал 13	13030,2 м ²
Квартал 14	11730,2 м ²
Квартал 15	17734,0 м ²
Квартал 16	12403,0 м ²
Квартал 17	18460,4 м ²
Квартал 18	11755,8 м ²
Квартал 19	18968,5 м ²
Квартал 20	13748,6 м ²
Квартал 21	20795,4 м ²
Квартал 22	14351,0 м ²
Квартал 23	7405,0 м ²
Квартал 24	34221,4 м ²
Квартал 25	5677,5 м ²
Квартал 26	10581,0 м ²
Квартал 27	11576,1 м ²
Квартал 28	30208,8 м ²
Квартал 29	20387,2 м ²
Квартал 30	10316,8 м ²
Квартал 31	11347,4 м ²
Квартал 32	28793,2 м ²
Квартал 33	128031,4 м ²
Общая площадь, занятая под проектируемыми зданиями, строениями и сооружениями:	
Квартал 5	78,7 м ²
Квартал 7	314,8 м ²
Квартал 8	1416,7 м ²
Квартал 9	1485,9 м ²
Квартал 10	1564,6 м ²
Квартал 11	1967,5 м ²
Квартал 12	1643,3 м ²
Квартал 13	1612,7 м ²
Квартал 14	1464,7 м ²
Квартал 15	2272,9 м ²
Квартал 16	1574,0 м ²
Квартал 17	2386,8 м ²
Квартал 18	1470,6 м ²
Квартал 19	2393,8 м ²
Квартал 20	1663,2 м ²
Квартал 21	2157,7 м ²

Квартал 22	1663,2 м ²
Квартал 23	1202,2 м ²
Квартал 24	4430,1 м ²
Квартал 25	550,9 м ²
Квартал 26	900,9 м ²
Квартал 27	1178,1 м ²
Квартал 28	157,4 м ²
Суммарная поэтажная площадь проектируемых зданий и сооружений:	
Квартал 5	128,0 м ²
Квартал 7	512,0 м ²
Квартал 8	2304,0 м ²
Квартал 9	2413,6 м ²
Квартал 10	2541,6 м ²
Квартал 11	3200,0 м ²
Квартал 12	2669,6 м ²
Квартал 13	2557,6 м ²
Квартал 14	2320,0 м ²
Квартал 15	3693,6 м ²
Квартал 16	2560,0 м ²
Квартал 17	3838,4 м ²
Квартал 18	2357,6 м ²
Квартал 19	3800,0 м ²
Квартал 20	2630,4 м ²
Квартал 21	3416,0 м ²
Квартал 22	2630,4 м ²
Квартал 23	1430,4 м ²
Квартал 24	6039,2 м ²
Квартал 25	896,0 м ²
Квартал 26	1424,8 м ²
Квартал 27	1863,2 м ²
Квартал 28	256,0 м ²
Коэффициент застройки:	
Квартал 5	0,09
Квартал 7	0,07
Квартал 8	0,10
Квартал 9	0,11
Квартал 10	0,13
Квартал 11	0,13
Квартал 12	0,13
Квартал 13	0,12
Квартал 14	0,12
Квартал 15	0,12
Квартал 16	0,12
Квартал 17	0,12
Квартал 18	0,12

Квартал 19	0,12
Квартал 20	0,12
Квартал 21	0,10
Квартал 22	0,11
Квартал 23	0,14
Квартал 24	0,12
Квартал 25	0,10
Квартал 26	0,08
Квартал 27	0,10
Квартал 28	0,05
Коэффициент плотности застройки;	
Квартал 5	0,14
Квартал 7	0,12
Квартал 8	0,16
Квартал 9	0,23
Квартал 10	0,21
Квартал 11	0,21
Квартал 12	0,22
Квартал 13	0,19
Квартал 14	0,19
Квартал 15	0,20
Квартал 16	0,20
Квартал 17	0,20
Квартал 18	0,20
Квартал 19	0,20
Квартал 20	0,19
Квартал 21	0,16
Квартал 22	0,18
Квартал 23	0,17
Квартал 24	0,17
Квартал 25	0,16
Квартал 26	0,13
Квартал 27	0,16
Квартал 28	0,07
Площадь озелененных территорий	242287 м ²
Вместимость автостоянок	57 м/мест
Нагрузки по инженерно-техническому обеспечению:	
Водоснабжение	492,1 м ³ /сут
Водоотведение	492,1 м ³ /сут
Газоснабжение	843,3 м ³ /ч
Электроснабжение	786,6 кВт
Теплоснабжение	0,87 МВт
Телефонизация	437 номеров

Схема расчетных кварталов

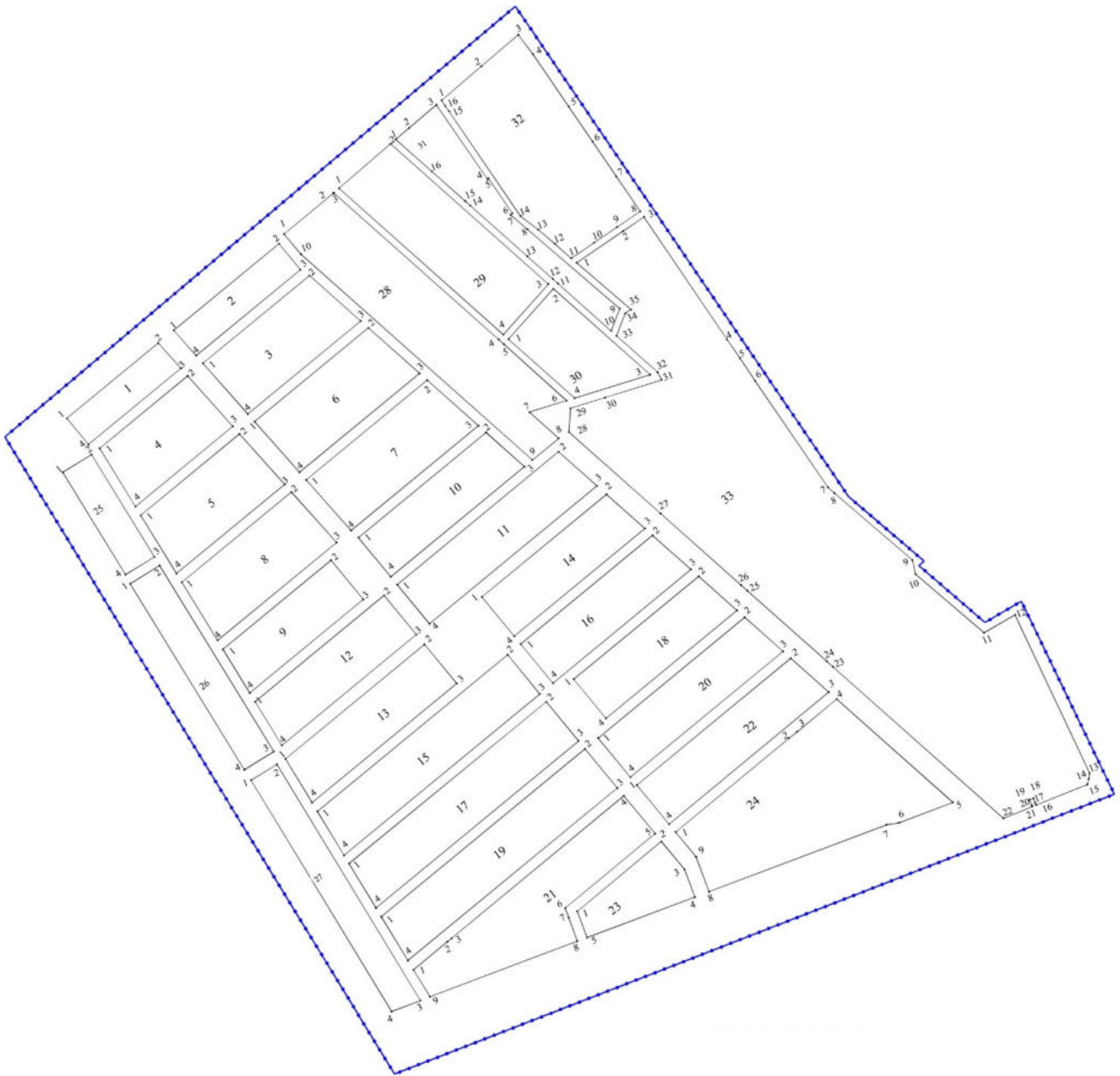

4. Характеристики планируемых объектов капитального строительства.

№ по чертежу планировки	Наименование	Этажность	Площадь застройки кв.м.	Суммарная поэтажная площадь здания, кв.м.
1	Индивидуальный жилой дом	2	78,7	128

2-140, 182-183, 185-233, 248-263, 274-282, 284-285, 301-303, 342, 373-397, 403-410, 417-426, 433-434	Индивидуальный жилой дом	2	78,8	128
141-181, 184, 234-247, 264-273, 283, 286-300, 304-341, 343-372, 398-402, 411-416, 427-432, 435-437	Индивидуальный жилой дом	2	69,3	109,6
438-440	Магазин	1	1000	925

II. Положения об очередности планируемого развития территории.

Развитие территории, в том числе проектирование, строительство объектов капитального строительства и строительство (реконструкция) необходимых для функционирования таких объектов и обеспечения жизнедеятельности граждан объектов коммунальной, транспортной, социальной инфраструктур предусмотрено в 2 очереди.

1 очередь строительства: объекты, предусмотренные к строительству в первой очереди, возводятся в один этап, включающий в себя последовательное выполнение следующих мероприятий:

1) подготовка территории, в том числе подвод инженерных коммуникаций на территорию согласно полученным техническим условиям.

2) размещение следующих объектов капитального строительства:

Объекты капитального строительства жилого назначения:

№ по чертежу планировки	Наименование
93-94, 96-97, 105-110, 143-151, 153-161, 172-174, 188-199, 203-231, 239-250, 256-283, 294-303, 311-341, 348-356, 368-378, 385-387, 397, 399	Индивидуальный жилой дом

3) строительство следующих объектов транспортной, инженерной инфраструктуры и благоустройства:

- прокладка инженерных коммуникаций;
- строительство локальных очистных сооружений (178 шт);
- строительство единого водозабора;
- формирование улицы в жилой застройке (основной), улицы в жилой застройке (второстепенной) и внутриквартальных проездов (общей протяженностью 7612 м);
- формирование тротуаров и велодорожек;
- благоустройство территории;
- формирование пешеходной зоны (бульвара) (протяженностью 721 м);
- устройство оборудование детских площадок, площадок для занятия спортом, открытых стоянок автомобилей, устройство наружного освещения, устройство дождевой канализации.

2 очередь строительства: объекты, предусмотренные к строительству во второй очереди, возводятся в один этап, включающий в себя последовательное выполнение следующих мероприятий:

- 1) выполнение проекта сокращения санитарно-защитной зоны от предприятия ООО «КНИЛЕ» и утверждение в установленном порядке.
- 2) подготовка территории, в том числе подвод инженерных коммуникаций на территорию согласно полученным техническим условиям.
- 3) размещение следующих объектов капитального строительства:

Объекты капитального строительства жилого назначения:

№ по чертежу планировки	Наименование
1-92, 95, 98-104, 111-142, 152, 162-171, 175-187, 200-202, 232-238, 251-255, 284-293, 304-310, 342-347, 357-367, 379-384, 388-396, 398, 400, 401-437	Индивидуальный жилой дом

Объекты капитального строительства общественно-делового назначения:

№ по чертежу планировки	Наименование
438-440	Магазин

4) строительство следующих объектов транспортной, инженерной инфраструктуры и благоустройства:

- строительство локальных очистных сооружений (262 шт).

III. Перечень и сведения о площади образуемых земельных участков, в том числе возможные способы их образования. Вид разрешенного использования образуемых земельных участков.

Проектом предусматривается образование следующих земельных участков:

Условный номер образуемого земельного участка	Вид разрешенного использования образуемого земельного участка	Площадь образуемого земельного участка, кв. м.	Способ образования земельного участка
ЗУ1	Для индивидуального жилищного строительства	787	Перераспределение земельных участков с кадастровыми номерами 52:26:0030041:18, 52:26:0030041:280, 52:26:0030041:282, 52:26:0030041:335, 52:26:0030041:336, 52:26:0030041:339, 52:26:0030041:341, 52:26:0030041:343, 52:26:0030041:345, 52:26:0030041:437, 52:26:0030041:462, 52:26:0030041:463, 52:26:0030041:500, 52:26:0030041:501, 52:26:0030041:535, 52:26:0030041:536, 52:26:0030041:537, 52:26:0030041:538, 52:26:0030041:539, 52:26:0030041:540, 52:26:0030041:541, 52:26:0030041:424, 52:26:0030041:425, 52:26:0030044:1, 52:26:0000000:3830, 52:26:0030041:427, 52:26:0030041:426, 52:26:0030041:422, 52:26:0030041:423, 52:26:0030041:500
ЗУ2	Для индивидуального жилищного строительства	820	
ЗУ3	Для индивидуального жилищного строительства	820	
ЗУ4	Для индивидуального жилищного строительства	820	
ЗУ5	Для индивидуального жилищного строительства	820	
ЗУ6	Для индивидуального жилищного строительства	820	
ЗУ7	Для индивидуального жилищного строительства	820	
ЗУ8	Для индивидуального жилищного строительства	820	
ЗУ9	Для индивидуального жилищного строительства	820	
ЗУ10	Для индивидуального жилищного строительства	820	
ЗУ11	Для индивидуального жилищного строительства	820	
ЗУ12	Для индивидуального жилищного строительства	820	
ЗУ13	Для индивидуального жилищного строительства	779	
ЗУ14	Для индивидуального жилищного строительства	779	
ЗУ15	Для индивидуального жилищного строительства	673	
ЗУ16	Для индивидуального жилищного строительства	673	
ЗУ17	Для индивидуального жилищного строительства	673	
ЗУ18	Для индивидуального жилищного строительства	673	
ЗУ19	Для индивидуального жилищного строительства	673	
ЗУ20	Для индивидуального жилищного строительства	673	
ЗУ21	Для индивидуального жилищного строительства	673	
ЗУ22	Для индивидуального жилищного строительства	673	

ЗУ23	Для индивидуального жилищного строительства	673	Перераспределение земельных участков с кадастровыми номерами 52:26:0030041:18, 52:26:0030041:280, 52:26:0030041:282, 52:26:0030041:335, 52:26:0030041:336, 52:26:0030041:339, 52:26:0030041:341, 52:26:0030041:343, 52:26:0030041:345, 52:26:0030041:437, 52:26:0030041:462, 52:26:0030041:463, 52:26:0030041:500, 52:26:0030041:501, 52:26:0030041:535, 52:26:0030041:536, 52:26:0030041:537, 52:26:0030041:538, 52:26:0030041:539, 52:26:0030041:540, 52:26:0030041:541, 52:26:0030041:424, 52:26:0030041:425, 52:26:0030044:1, 52:26:0000000:3830, 52:26:0030041:427, 52:26:0030041:426, 52:26:0030041:422, 52:26:0030041:423, 52:26:0030041:500
ЗУ24	Для индивидуального жилищного строительства	673	
ЗУ25	Для индивидуального жилищного строительства	673	
ЗУ26	Для индивидуального жилищного строительства	673	
ЗУ27	Для индивидуального жилищного строительства	673	
ЗУ28	Для индивидуального жилищного строительства	673	
ЗУ29	Для индивидуального жилищного строительства	673	
ЗУ30	Для индивидуального жилищного строительства	673	
ЗУ31	Для индивидуального жилищного строительства	798	
ЗУ32	Для индивидуального жилищного строительства	644	
ЗУ33	Для индивидуального жилищного строительства	588	
ЗУ34	Для индивидуального жилищного строительства	697	
ЗУ35	Для индивидуального жилищного строительства	743	
ЗУ36	Для индивидуального жилищного строительства	800	
ЗУ37	Для индивидуального жилищного строительства	800	
ЗУ38	Для индивидуального жилищного строительства	800	
ЗУ39	Для индивидуального жилищного строительства	800	
ЗУ40	Для индивидуального жилищного строительства	800	
ЗУ41	Для индивидуального жилищного строительства	800	
ЗУ42	Для индивидуального жилищного строительства	831	
ЗУ43	Для индивидуального жилищного строительства	800	
ЗУ44	Для индивидуального жилищного строительства	800	
ЗУ45	Для индивидуального жилищного строительства	800	
ЗУ46	Для индивидуального жилищного строительства	800	
ЗУ47	Для индивидуального жилищного строительства	800	
ЗУ48	Для индивидуального жилищного строительства	800	

ЗУ49	Для индивидуального жилищного строительства	896	Перераспределение земельных участков с кадастровыми номерами 52:26:0030041:18, 52:26:0030041:280, 52:26:0030041:282, 52:26:0030041:335, 52:26:0030041:336, 52:26:0030041:339, 52:26:0030041:341, 52:26:0030041:343, 52:26:0030041:345, 52:26:0030041:437, 52:26:0030041:462, 52:26:0030041:463, 52:26:0030041:500, 52:26:0030041:501, 52:26:0030041:535, 52:26:0030041:536, 52:26:0030041:537, 52:26:0030041:538, 52:26:0030041:539, 52:26:0030041:540, 52:26:0030041:541, 52:26:0030041:424, 52:26:0030041:425, 52:26:0030044:1, 52:26:0000000:3830, 52:26:0030041:427, 52:26:0030041:426, 52:26:0030041:422, 52:26:0030041:423, 52:26:0030041:500
ЗУ50	Для индивидуального жилищного строительства	772	
ЗУ51	Для индивидуального жилищного строительства	800	
ЗУ52	Для индивидуального жилищного строительства	800	
ЗУ53	Для индивидуального жилищного строительства	800	
ЗУ54	Для индивидуального жилищного строительства	595	
ЗУ55	Для индивидуального жилищного строительства	592	
ЗУ56	Для индивидуального жилищного строительства	595	
ЗУ57	Для индивидуального жилищного строительства	600	
ЗУ58	Для индивидуального жилищного строительства	600	
ЗУ59	Для индивидуального жилищного строительства	600	
ЗУ60	Для индивидуального жилищного строительства	600	
ЗУ61	Для индивидуального жилищного строительства	600	
ЗУ62	Для индивидуального жилищного строительства	600	
ЗУ63	Для индивидуального жилищного строительства	600	
ЗУ64	Для индивидуального жилищного строительства	600	
ЗУ65	Для индивидуального жилищного строительства	600	
ЗУ66	Для индивидуального жилищного строительства	600	
ЗУ67	Для индивидуального жилищного строительства	600	
ЗУ68	Для индивидуального жилищного строительства	600	
ЗУ69	Для индивидуального жилищного строительства	600	
ЗУ70	Для индивидуального жилищного строительства	600	
ЗУ71	Для индивидуального жилищного строительства	600	
ЗУ72	Для индивидуального жилищного строительства	600	
ЗУ73	Для индивидуального жилищного строительства	600	
ЗУ74	Для индивидуального жилищного строительства	600	

ЗУ75	Для индивидуального жилищного строительства	600	Перераспределение земельных участков с кадастровыми номерами 52:26:0030041:18, 52:26:0030041:280, 52:26:0030041:282, 52:26:0030041:335, 52:26:0030041:336, 52:26:0030041:339, 52:26:0030041:341, 52:26:0030041:343, 52:26:0030041:345, 52:26:0030041:437, 52:26:0030041:462, 52:26:0030041:463, 52:26:0030041:500, 52:26:0030041:501, 52:26:0030041:535, 52:26:0030041:536, 52:26:0030041:537, 52:26:0030041:538, 52:26:0030041:539, 52:26:0030041:540, 52:26:0030041:541, 52:26:0030041:424, 52:26:0030041:425, 52:26:0030044:1, 52:26:0000000:3830, 52:26:0030041:427, 52:26:0030041:426, 52:26:0030041:422, 52:26:0030041:423, 52:26:0030041:500
ЗУ76	Для индивидуального жилищного строительства	600	
ЗУ77	Для индивидуального жилищного строительства	600	
ЗУ78	Для индивидуального жилищного строительства	600	
ЗУ79	Для индивидуального жилищного строительства	600	
ЗУ80	Для индивидуального жилищного строительства	600	
ЗУ81	Для индивидуального жилищного строительства	600	
ЗУ82	Для индивидуального жилищного строительства	600	
ЗУ83	Для индивидуального жилищного строительства	600	
ЗУ84	Для индивидуального жилищного строительства	600	
ЗУ85	Для индивидуального жилищного строительства	600	
ЗУ86	Для индивидуального жилищного строительства	600	
ЗУ87	Для индивидуального жилищного строительства	600	
ЗУ88	Для индивидуального жилищного строительства	606	
ЗУ89	Для индивидуального жилищного строительства	602	
ЗУ90	Для индивидуального жилищного строительства	602	
ЗУ91	Для индивидуального жилищного строительства	582	
ЗУ92	Для индивидуального жилищного строительства	589	
ЗУ93	Для индивидуального жилищного строительства	619	
ЗУ94	Для индивидуального жилищного строительства	613	
ЗУ95	Для индивидуального жилищного строительства	615	
ЗУ96	Для индивидуального жилищного строительства	570	
ЗУ97	Для индивидуального жилищного строительства	570	
ЗУ98	Для индивидуального жилищного строительства	570	
ЗУ99	Для индивидуального жилищного строительства	570	
ЗУ100	Для индивидуального жилищного строительства	570	

ЗУ101	Для индивидуального жилищного строительства	570	Перераспределение земельных участков с кадастровыми номерами 52:26:0030041:18, 52:26:0030041:280, 52:26:0030041:282, 52:26:0030041:335, 52:26:0030041:336, 52:26:0030041:339, 52:26:0030041:341, 52:26:0030041:343, 52:26:0030041:345, 52:26:0030041:437, 52:26:0030041:462, 52:26:0030041:463, 52:26:0030041:500, 52:26:0030041:501, 52:26:0030041:535, 52:26:0030041:536, 52:26:0030041:537, 52:26:0030041:538, 52:26:0030041:539, 52:26:0030041:540, 52:26:0030041:541, 52:26:0030041:424, 52:26:0030041:425, 52:26:0030044:1, 52:26:0000000:3830, 52:26:0030041:427, 52:26:0030041:426, 52:26:0030041:422, 52:26:0030041:423, 52:26:0030041:500
ЗУ102	Для индивидуального жилищного строительства	570	
ЗУ103	Для индивидуального жилищного строительства	570	
ЗУ104	Для индивидуального жилищного строительства	570	
ЗУ105	Для индивидуального жилищного строительства	570	
ЗУ106	Для индивидуального жилищного строительства	570	
ЗУ107	Для индивидуального жилищного строительства	570	
ЗУ108	Для индивидуального жилищного строительства	570	
ЗУ109	Для индивидуального жилищного строительства	570	
ЗУ110	Для индивидуального жилищного строительства	570	
ЗУ111	Для индивидуального жилищного строительства	570	
ЗУ112	Для индивидуального жилищного строительства	570	
ЗУ113	Для индивидуального жилищного строительства	570	
ЗУ114	Для индивидуального жилищного строительства	600	
ЗУ115	Для индивидуального жилищного строительства	600	
ЗУ116	Для индивидуального жилищного строительства	600	
ЗУ117	Для индивидуального жилищного строительства	600	
ЗУ118	Для индивидуального жилищного строительства	600	
ЗУ119	Для индивидуального жилищного строительства	600	
ЗУ120	Для индивидуального жилищного строительства	600	
ЗУ121	Для индивидуального жилищного строительства	600	
ЗУ122	Для индивидуального жилищного строительства	600	
ЗУ123	Для индивидуального жилищного строительства	600	
ЗУ124	Для индивидуального жилищного строительства	600	
ЗУ125	Для индивидуального жилищного строительства	600	
ЗУ126	Для индивидуального жилищного строительства	570	

ЗУ127	Для индивидуального жилищного строительства	615	Перераспределение земельных участков с кадастровыми номерами 52:26:0030041:18, 52:26:0030041:280, 52:26:0030041:282, 52:26:0030041:335, 52:26:0030041:336, 52:26:0030041:339, 52:26:0030041:341, 52:26:0030041:343, 52:26:0030041:345, 52:26:0030041:437, 52:26:0030041:462, 52:26:0030041:463, 52:26:0030041:500, 52:26:0030041:501, 52:26:0030041:535, 52:26:0030041:536, 52:26:0030041:537, 52:26:0030041:538, 52:26:0030041:539, 52:26:0030041:540, 52:26:0030041:541, 52:26:0030041:424, 52:26:0030041:425, 52:26:0030044:1, 52:26:0000000:3830, 52:26:0030041:427, 52:26:0030041:426, 52:26:0030041:422, 52:26:0030041:423, 52:26:0030041:500
ЗУ128	Для индивидуального жилищного строительства	600	
ЗУ129	Для индивидуального жилищного строительства	600	
ЗУ130	Для индивидуального жилищного строительства	600	
ЗУ131	Для индивидуального жилищного строительства	600	
ЗУ132	Для индивидуального жилищного строительства	600	
ЗУ133	Для индивидуального жилищного строительства	600	
ЗУ134	Для индивидуального жилищного строительства	600	
ЗУ135	Для индивидуального жилищного строительства	600	
ЗУ136	Для индивидуального жилищного строительства	600	
ЗУ137	Для индивидуального жилищного строительства	600	
ЗУ138	Для индивидуального жилищного строительства	725	
ЗУ139	Для индивидуального жилищного строительства	647	
ЗУ140	Для индивидуального жилищного строительства	641	
ЗУ141	Для индивидуального жилищного строительства	642	
ЗУ142	Для индивидуального жилищного строительства	555	
ЗУ143	Для индивидуального жилищного строительства	555	
ЗУ144	Для индивидуального жилищного строительства	555	
ЗУ145	Для индивидуального жилищного строительства	555	
ЗУ146	Для индивидуального жилищного строительства	555	
ЗУ147	Для индивидуального жилищного строительства	555	
ЗУ148	Для индивидуального жилищного строительства	555	
ЗУ149	Для индивидуального жилищного строительства	555	
ЗУ150	Для индивидуального жилищного строительства	555	
ЗУ151	Для индивидуального жилищного строительства	555	
ЗУ152	Для индивидуального жилищного строительства	555	

ЗУ153	Для индивидуального жилищного строительства	555	Перераспределение земельных участков с кадастровыми номерами 52:26:0030041:18, 52:26:0030041:280, 52:26:0030041:282, 52:26:0030041:335, 52:26:0030041:336, 52:26:0030041:339, 52:26:0030041:341, 52:26:0030041:343, 52:26:0030041:345, 52:26:0030041:437, 52:26:0030041:462, 52:26:0030041:463, 52:26:0030041:500, 52:26:0030041:501, 52:26:0030041:535, 52:26:0030041:536, 52:26:0030041:537, 52:26:0030041:538, 52:26:0030041:539, 52:26:0030041:540, 52:26:0030041:541, 52:26:0030041:424, 52:26:0030041:425, 52:26:0030044:1, 52:26:0000000:3830, 52:26:0030041:427, 52:26:0030041:426, 52:26:0030041:422, 52:26:0030041:423, 52:26:0030041:500
ЗУ154	Для индивидуального жилищного строительства	555	
ЗУ155	Для индивидуального жилищного строительства	555	
ЗУ156	Для индивидуального жилищного строительства	555	
ЗУ157	Для индивидуального жилищного строительства	555	
ЗУ158	Для индивидуального жилищного строительства	555	
ЗУ159	Для индивидуального жилищного строительства	555	
ЗУ160	Для индивидуального жилищного строительства	555	
ЗУ161	Для индивидуального жилищного строительства	555	
ЗУ162	Для индивидуального жилищного строительства	570	
ЗУ163	Для индивидуального жилищного строительства	570	
ЗУ164	Для индивидуального жилищного строительства	570	
ЗУ165	Для индивидуального жилищного строительства	570	
ЗУ166	Для индивидуального жилищного строительства	570	
ЗУ167	Для индивидуального жилищного строительства	570	
ЗУ168	Для индивидуального жилищного строительства	570	
ЗУ169	Для индивидуального жилищного строительства	570	
ЗУ170	Для индивидуального жилищного строительства	570	
ЗУ171	Для индивидуального жилищного строительства	665	
ЗУ172	Для индивидуального жилищного строительства	585	
ЗУ173	Для индивидуального жилищного строительства	585	
ЗУ174	Для индивидуального жилищного строительства	585	
ЗУ175	Для индивидуального жилищного строительства	585	
ЗУ176	Для индивидуального жилищного строительства	585	
ЗУ177	Для индивидуального жилищного строительства	585	
ЗУ178	Для индивидуального жилищного строительства	585	

ЗУ179	Для индивидуального жилищного строительства	585	Перераспределение земельных участков с кадастровыми номерами 52:26:0030041:18, 52:26:0030041:280, 52:26:0030041:282, 52:26:0030041:335, 52:26:0030041:336, 52:26:0030041:339, 52:26:0030041:341, 52:26:0030041:343, 52:26:0030041:345, 52:26:0030041:437, 52:26:0030041:462, 52:26:0030041:463, 52:26:0030041:500, 52:26:0030041:501, 52:26:0030041:535, 52:26:0030041:536, 52:26:0030041:537, 52:26:0030041:538, 52:26:0030041:539, 52:26:0030041:540, 52:26:0030041:541, 52:26:0030041:424, 52:26:0030041:425, 52:26:0030044:1, 52:26:0000000:3830, 52:26:0030041:427, 52:26:0030041:426, 52:26:0030041:422, 52:26:0030041:423, 52:26:0030041:500
ЗУ180	Для индивидуального жилищного строительства	585	
ЗУ181	Для индивидуального жилищного строительства	670	
ЗУ182	Для индивидуального жилищного строительства	634	
ЗУ183	Для индивидуального жилищного строительства	629	
ЗУ184	Для индивидуального жилищного строительства	631	
ЗУ185	Для индивидуального жилищного строительства	585	
ЗУ186	Для индивидуального жилищного строительства	585	
ЗУ187	Для индивидуального жилищного строительства	585	
ЗУ188	Для индивидуального жилищного строительства	585	
ЗУ189	Для индивидуального жилищного строительства	585	
ЗУ190	Для индивидуального жилищного строительства	585	
ЗУ191	Для индивидуального жилищного строительства	585	
ЗУ192	Для индивидуального жилищного строительства	585	
ЗУ193	Для индивидуального жилищного строительства	585	
ЗУ194	Для индивидуального жилищного строительства	585	
ЗУ195	Для индивидуального жилищного строительства	585	
ЗУ196	Для индивидуального жилищного строительства	585	
ЗУ197	Для индивидуального жилищного строительства	585	
ЗУ198	Для индивидуального жилищного строительства	585	
ЗУ199	Для индивидуального жилищного строительства	585	
ЗУ200	Для индивидуального жилищного строительства	585	
ЗУ201	Для индивидуального жилищного строительства	585	
ЗУ202	Для индивидуального жилищного строительства	585	
ЗУ203	Для индивидуального жилищного строительства	585	
ЗУ204	Для индивидуального жилищного строительства	585	

ЗУ205	Для индивидуального жилищного строительства	585	Перераспределение земельных участков с кадастровыми номерами 52:26:0030041:18, 52:26:0030041:280, 52:26:0030041:282, 52:26:0030041:335, 52:26:0030041:336, 52:26:0030041:339, 52:26:0030041:341, 52:26:0030041:343, 52:26:0030041:345, 52:26:0030041:437, 52:26:0030041:462, 52:26:0030041:463, 52:26:0030041:500, 52:26:0030041:501, 52:26:0030041:535, 52:26:0030041:536, 52:26:0030041:537, 52:26:0030041:538, 52:26:0030041:539, 52:26:0030041:540, 52:26:0030041:541, 52:26:0030041:424, 52:26:0030041:425, 52:26:0030044:1, 52:26:0000000:3830, 52:26:0030041:427, 52:26:0030041:426, 52:26:0030041:422, 52:26:0030041:423, 52:26:0030041:500
ЗУ206	Для индивидуального жилищного строительства	585	
ЗУ207	Для индивидуального жилищного строительства	585	
ЗУ208	Для индивидуального жилищного строительства	585	
ЗУ209	Для индивидуального жилищного строительства	600	
ЗУ210	Для индивидуального жилищного строительства	600	
ЗУ211	Для индивидуального жилищного строительства	600	
ЗУ212	Для индивидуального жилищного строительства	660	
ЗУ213	Для индивидуального жилищного строительства	600	
ЗУ214	Для индивидуального жилищного строительства	600	
ЗУ215	Для индивидуального жилищного строительства	600	
ЗУ216	Для индивидуального жилищного строительства	600	
ЗУ217	Для индивидуального жилищного строительства	600	
ЗУ218	Для индивидуального жилищного строительства	600	
ЗУ219	Для индивидуального жилищного строительства	600	
ЗУ220	Для индивидуального жилищного строительства	600	
ЗУ221	Для индивидуального жилищного строительства	671	
ЗУ222	Для индивидуального жилищного строительства	660	
ЗУ223	Для индивидуального жилищного строительства	600	
ЗУ224	Для индивидуального жилищного строительства	600	
ЗУ225	Для индивидуального жилищного строительства	600	
ЗУ226	Для индивидуального жилищного строительства	600	
ЗУ227	Для индивидуального жилищного строительства	600	
ЗУ228	Для индивидуального жилищного строительства	600	
ЗУ229	Для индивидуального жилищного строительства	600	
ЗУ230	Для индивидуального жилищного строительства	600	

ЗУ231	Для индивидуального жилищного строительства	812	Перераспределение земельных участков с кадастровыми номерами 52:26:0030041:18, 52:26:0030041:280, 52:26:0030041:282, 52:26:0030041:335, 52:26:0030041:336, 52:26:0030041:339, 52:26:0030041:341, 52:26:0030041:343, 52:26:0030041:345, 52:26:0030041:437, 52:26:0030041:462, 52:26:0030041:463, 52:26:0030041:500, 52:26:0030041:501, 52:26:0030041:535, 52:26:0030041:536, 52:26:0030041:537, 52:26:0030041:538, 52:26:0030041:539, 52:26:0030041:540, 52:26:0030041:541, 52:26:0030041:424, 52:26:0030041:425, 52:26:0030044:1, 52:26:0000000:3830, 52:26:0030041:427, 52:26:0030041:426, 52:26:0030041:422, 52:26:0030041:423, 52:26:0030041:500
ЗУ232	Для индивидуального жилищного строительства	602	
ЗУ233	Для индивидуального жилищного строительства	585	
ЗУ234	Для индивидуального жилищного строительства	590	
ЗУ235	Для индивидуального жилищного строительства	618	
ЗУ236	Для индивидуального жилищного строительства	570	
ЗУ237	Для индивидуального жилищного строительства	570	
ЗУ238	Для индивидуального жилищного строительства	570	
ЗУ239	Для индивидуального жилищного строительства	570	
ЗУ240	Для индивидуального жилищного строительства	570	
ЗУ241	Для индивидуального жилищного строительства	570	
ЗУ242	Для индивидуального жилищного строительства	570	
ЗУ243	Для индивидуального жилищного строительства	570	
ЗУ244	Для индивидуального жилищного строительства	570	
ЗУ245	Для индивидуального жилищного строительства	570	
ЗУ246	Для индивидуального жилищного строительства	570	
ЗУ247	Для индивидуального жилищного строительства	570	
ЗУ248	Для индивидуального жилищного строительства	631	
ЗУ249	Для индивидуального жилищного строительства	580	
ЗУ250	Для индивидуального жилищного строительства	579	
ЗУ251	Для индивидуального жилищного строительства	578	
ЗУ252	Для индивидуального жилищного строительства	577	
ЗУ253	Для индивидуального жилищного строительства	577	
ЗУ254	Для индивидуального жилищного строительства	576	
ЗУ255	Для индивидуального жилищного строительства	575	
ЗУ256	Для индивидуального жилищного строительства	574	

ЗУ257	Для индивидуального жилищного строительства	573	Перераспределение земельных участков с кадастровыми номерами 52:26:0030041:18, 52:26:0030041:280, 52:26:0030041:282, 52:26:0030041:335, 52:26:0030041:336, 52:26:0030041:339, 52:26:0030041:341, 52:26:0030041:343, 52:26:0030041:345, 52:26:0030041:437, 52:26:0030041:462, 52:26:0030041:463, 52:26:0030041:500, 52:26:0030041:501, 52:26:0030041:535, 52:26:0030041:536, 52:26:0030041:537, 52:26:0030041:538, 52:26:0030041:539, 52:26:0030041:540, 52:26:0030041:541, 52:26:0030041:424, 52:26:0030041:425, 52:26:0030044:1, 52:26:0000000:3830, 52:26:0030041:427, 52:26:0030041:426, 52:26:0030041:422, 52:26:0030041:423, 52:26:0030041:500
ЗУ258	Для индивидуального жилищного строительства	572	
ЗУ259	Для индивидуального жилищного строительства	571	
ЗУ260	Для индивидуального жилищного строительства	570	
ЗУ261	Для индивидуального жилищного строительства	560	
ЗУ262	Для индивидуального жилищного строительства	560	
ЗУ263	Для индивидуального жилищного строительства	560	
ЗУ264	Для индивидуального жилищного строительства	570	
ЗУ265	Для индивидуального жилищного строительства	570	
ЗУ266	Для индивидуального жилищного строительства	570	
ЗУ267	Для индивидуального жилищного строительства	570	
ЗУ268	Для индивидуального жилищного строительства	570	
ЗУ269	Для индивидуального жилищного строительства	570	
ЗУ270	Для индивидуального жилищного строительства	570	
ЗУ271	Для индивидуального жилищного строительства	570	
ЗУ272	Для индивидуального жилищного строительства	570	
ЗУ273	Для индивидуального жилищного строительства	678	
ЗУ274	Для индивидуального жилищного строительства	600	
ЗУ275	Для индивидуального жилищного строительства	600	
ЗУ276	Для индивидуального жилищного строительства	600	
ЗУ277	Для индивидуального жилищного строительства	600	
ЗУ278	Для индивидуального жилищного строительства	600	
ЗУ279	Для индивидуального жилищного строительства	600	
ЗУ280	Для индивидуального жилищного строительства	600	
ЗУ281	Для индивидуального жилищного строительства	600	
ЗУ282	Для индивидуального жилищного строительства	600	

ЗУ283	Для индивидуального жилищного строительства	548	Перераспределение земельных участков с кадастровыми номерами 52:26:0030041:18, 52:26:0030041:280, 52:26:0030041:282, 52:26:0030041:335, 52:26:0030041:336, 52:26:0030041:339, 52:26:0030041:341, 52:26:0030041:343, 52:26:0030041:345, 52:26:0030041:437, 52:26:0030041:462, 52:26:0030041:463, 52:26:0030041:500, 52:26:0030041:501, 52:26:0030041:535, 52:26:0030041:536, 52:26:0030041:537, 52:26:0030041:538, 52:26:0030041:539, 52:26:0030041:540, 52:26:0030041:541, 52:26:0030041:424, 52:26:0030041:425, 52:26:0030044:1, 52:26:0000000:3830, 52:26:0030041:427, 52:26:0030041:426, 52:26:0030041:422, 52:26:0030041:423, 52:26:0030041:500
ЗУ284	Для индивидуального жилищного строительства	585	
ЗУ285	Для индивидуального жилищного строительства	585	
ЗУ286	Для индивидуального жилищного строительства	590	
ЗУ287	Для индивидуального жилищного строительства	556	
ЗУ288	Для индивидуального жилищного строительства	555	
ЗУ289	Для индивидуального жилищного строительства	554	
ЗУ290	Для индивидуального жилищного строительства	554	
ЗУ291	Для индивидуального жилищного строительства	554	
ЗУ292	Для индивидуального жилищного строительства	553	
ЗУ293	Для индивидуального жилищного строительства	553	
ЗУ294	Для индивидуального жилищного строительства	553	
ЗУ295	Для индивидуального жилищного строительства	552	
ЗУ296	Для индивидуального жилищного строительства	552	
ЗУ297	Для индивидуального жилищного строительства	552	
ЗУ298	Для индивидуального жилищного строительства	552	
ЗУ299	Для индивидуального жилищного строительства	551	
ЗУ300	Для индивидуального жилищного строительства	551	
ЗУ301	Для индивидуального жилищного строительства	556	
ЗУ302	Для индивидуального жилищного строительства	555	
ЗУ303	Для индивидуального жилищного строительства	556	
ЗУ304	Для индивидуального жилищного строительства	556	
ЗУ305	Для индивидуального жилищного строительства	556	
ЗУ306	Для индивидуального жилищного строительства	557	
ЗУ307	Для индивидуального жилищного строительства	557	
ЗУ308	Для индивидуального жилищного строительства	557	

ЗУ309	Для индивидуального жилищного строительства	558	Перераспределение земельных участков с кадастровыми номерами 52:26:0030041:18, 52:26:0030041:280, 52:26:0030041:282, 52:26:0030041:335, 52:26:0030041:336, 52:26:0030041:339, 52:26:0030041:341, 52:26:0030041:343, 52:26:0030041:345, 52:26:0030041:437, 52:26:0030041:462, 52:26:0030041:463, 52:26:0030041:500, 52:26:0030041:501, 52:26:0030041:535, 52:26:0030041:536, 52:26:0030041:537, 52:26:0030041:538, 52:26:0030041:539, 52:26:0030041:540, 52:26:0030041:541, 52:26:0030041:424, 52:26:0030041:425, 52:26:0030044:1, 52:26:0000000:3830, 52:26:0030041:427, 52:26:0030041:426, 52:26:0030041:422, 52:26:0030041:423, 52:26:0030041:500
ЗУ310	Для индивидуального жилищного строительства	558	
ЗУ311	Для индивидуального жилищного строительства	558	
ЗУ312	Для индивидуального жилищного строительства	559	
ЗУ313	Для индивидуального жилищного строительства	559	
ЗУ314	Для индивидуального жилищного строительства	559	
ЗУ315	Для индивидуального жилищного строительства	560	
ЗУ316	Для индивидуального жилищного строительства	560	
ЗУ317	Для индивидуального жилищного строительства	560	
ЗУ318	Для индивидуального жилищного строительства	555	
ЗУ319	Для индивидуального жилищного строительства	555	
ЗУ320	Для индивидуального жилищного строительства	555	
ЗУ321	Для индивидуального жилищного строительства	555	
ЗУ322	Для индивидуального жилищного строительства	555	
ЗУ323	Для индивидуального жилищного строительства	555	
ЗУ324	Для индивидуального жилищного строительства	555	
ЗУ325	Для индивидуального жилищного строительства	555	
ЗУ326	Для индивидуального жилищного строительства	570	
ЗУ327	Для индивидуального жилищного строительства	570	
ЗУ328	Для индивидуального жилищного строительства	570	
ЗУ329	Для индивидуального жилищного строительства	654	
ЗУ330	Для индивидуального жилищного строительства	570	
ЗУ331	Для индивидуального жилищного строительства	570	
ЗУ332	Для индивидуального жилищного строительства	570	
ЗУ333	Для индивидуального жилищного строительства	570	
ЗУ334	Для индивидуального жилищного строительства	570	

ЗУ335	Для индивидуального жилищного строительства	570	Перераспределение земельных участков с кадастровыми номерами 52:26:0030041:18, 52:26:0030041:280, 52:26:0030041:282, 52:26:0030041:335, 52:26:0030041:336, 52:26:0030041:339, 52:26:0030041:341, 52:26:0030041:343, 52:26:0030041:345, 52:26:0030041:437, 52:26:0030041:462, 52:26:0030041:463, 52:26:0030041:500, 52:26:0030041:501, 52:26:0030041:535, 52:26:0030041:536, 52:26:0030041:537, 52:26:0030041:538, 52:26:0030041:539, 52:26:0030041:540, 52:26:0030041:541, 52:26:0030041:424, 52:26:0030041:425, 52:26:0030044:1, 52:26:0000000:3830, 52:26:0030041:427, 52:26:0030041:426, 52:26:0030041:422, 52:26:0030041:423, 52:26:0030041:500
ЗУ336	Для индивидуального жилищного строительства	570	
ЗУ337	Для индивидуального жилищного строительства	570	
ЗУ338	Для индивидуального жилищного строительства	570	
ЗУ339	Для индивидуального жилищного строительства	570	
ЗУ340	Для индивидуального жилищного строительства	600	
ЗУ341	Для индивидуального жилищного строительства	644	
ЗУ342	Для индивидуального жилищного строительства	635	
ЗУ343	Для индивидуального жилищного строительства	552	
ЗУ344	Для индивидуального жилищного строительства	552	
ЗУ345	Для индивидуального жилищного строительства	552	
ЗУ346	Для индивидуального жилищного строительства	552	
ЗУ347	Для индивидуального жилищного строительства	552	
ЗУ348	Для индивидуального жилищного строительства	552	
ЗУ349	Для индивидуального жилищного строительства	552	
ЗУ350	Для индивидуального жилищного строительства	552	
ЗУ351	Для индивидуального жилищного строительства	552	
ЗУ352	Для индивидуального жилищного строительства	551	
ЗУ353	Для индивидуального жилищного строительства	557	
ЗУ354	Для индивидуального жилищного строительства	627	
ЗУ355	Для индивидуального жилищного строительства	558	
ЗУ356	Для индивидуального жилищного строительства	558	
ЗУ357	Для индивидуального жилищного строительства	558	
ЗУ358	Для индивидуального жилищного строительства	558	
ЗУ359	Для индивидуального жилищного строительства	558	
ЗУ360	Для индивидуального жилищного строительства	558	

ЗУ361	Для индивидуального жилищного строительства	558	Перераспределение земельных участков с кадастровыми номерами 52:26:0030041:18, 52:26:0030041:280, 52:26:0030041:282, 52:26:0030041:335, 52:26:0030041:336, 52:26:0030041:339, 52:26:0030041:341, 52:26:0030041:343, 52:26:0030041:345, 52:26:0030041:437, 52:26:0030041:462, 52:26:0030041:463, 52:26:0030041:500, 52:26:0030041:501, 52:26:0030041:535, 52:26:0030041:536, 52:26:0030041:537, 52:26:0030041:538, 52:26:0030041:539, 52:26:0030041:540, 52:26:0030041:541, 52:26:0030041:424, 52:26:0030041:425, 52:26:0030044:1, 52:26:0000000:3830, 52:26:0030041:427, 52:26:0030041:426, 52:26:0030041:422, 52:26:0030041:423, 52:26:0030041:500
ЗУ362	Для индивидуального жилищного строительства	558	
ЗУ363	Для индивидуального жилищного строительства	581	
ЗУ364	Для индивидуального жилищного строительства	551	
ЗУ365	Для индивидуального жилищного строительства	552	
ЗУ366	Для индивидуального жилищного строительства	552	
ЗУ367	Для индивидуального жилищного строительства	551	
ЗУ368	Для индивидуального жилищного строительства	551	
ЗУ369	Для индивидуального жилищного строительства	556	
ЗУ370	Для индивидуального жилищного строительства	583	
ЗУ371	Для индивидуального жилищного строительства	579	
ЗУ372	Для индивидуального жилищного строительства	579	
ЗУ373	Для индивидуального жилищного строительства	604	
ЗУ374	Для индивидуального жилищного строительства	587	
ЗУ375	Для индивидуального жилищного строительства	585	
ЗУ376	Для индивидуального жилищного строительства	584	
ЗУ377	Для индивидуального жилищного строительства	584	
ЗУ378	Для индивидуального жилищного строительства	582	
ЗУ379	Для индивидуального жилищного строительства	582	
ЗУ380	Для индивидуального жилищного строительства	581	
ЗУ381	Для индивидуального жилищного строительства	580	
ЗУ382	Для индивидуального жилищного строительства	579	
ЗУ383	Для индивидуального жилищного строительства	578	
ЗУ384	Для индивидуального жилищного строительства	643	
ЗУ385	Для индивидуального жилищного строительства	635	
ЗУ386	Для индивидуального жилищного строительства	600	

ЗУ387	Для индивидуального жилищного строительства	600	Перераспределение земельных участков с кадастровыми номерами 52:26:0030041:18, 52:26:0030041:280, 52:26:0030041:282, 52:26:0030041:335, 52:26:0030041:336, 52:26:0030041:339, 52:26:0030041:341, 52:26:0030041:343, 52:26:0030041:345, 52:26:0030041:437, 52:26:0030041:462, 52:26:0030041:463, 52:26:0030041:500, 52:26:0030041:501, 52:26:0030041:535, 52:26:0030041:536, 52:26:0030041:537, 52:26:0030041:538, 52:26:0030041:539, 52:26:0030041:540, 52:26:0030041:541, 52:26:0030041:424, 52:26:0030041:425, 52:26:0030044:1, 52:26:0000000:3830, 52:26:0030041:427, 52:26:0030041:426, 52:26:0030041:422, 52:26:0030041:423, 52:26:0030041:500
ЗУ388	Для индивидуального жилищного строительства	600	
ЗУ389	Для индивидуального жилищного строительства	600	
ЗУ390	Для индивидуального жилищного строительства	600	
ЗУ391	Для индивидуального жилищного строительства	600	
ЗУ392	Для индивидуального жилищного строительства	600	
ЗУ393	Для индивидуального жилищного строительства	600	
ЗУ394	Для индивидуального жилищного строительства	600	
ЗУ395	Для индивидуального жилищного строительства	600	
ЗУ396	Для индивидуального жилищного строительства	645	
ЗУ397	Для индивидуального жилищного строительства	774	
ЗУ398	Для индивидуального жилищного строительства	590	
ЗУ399	Для индивидуального жилищного строительства	557	
ЗУ400	Для индивидуального жилищного строительства	580	
ЗУ401	Для индивидуального жилищного строительства	674	
ЗУ402	Для индивидуального жилищного строительства	615	
ЗУ403	Для индивидуального жилищного строительства	630	
ЗУ404	Для индивидуального жилищного строительства	624	
ЗУ405	Для индивидуального жилищного строительства	624	
ЗУ406	Для индивидуального жилищного строительства	624	
ЗУ407	Для индивидуального жилищного строительства	624	
ЗУ408	Для индивидуального жилищного строительства	624	
ЗУ409	Для индивидуального жилищного строительства	639	
ЗУ410	Для индивидуального жилищного строительства	876	
ЗУ411	Для индивидуального жилищного строительства	567	
ЗУ412	Для индивидуального жилищного строительства	565	

ЗУ413	Для индивидуального жилищного строительства	565	Перераспределение земельных участков с кадастровыми номерами 52:26:0030041:18, 52:26:0030041:280, 52:26:0030041:282, 52:26:0030041:335, 52:26:0030041:336, 52:26:0030041:339, 52:26:0030041:341, 52:26:0030041:343, 52:26:0030041:345, 52:26:0030041:437, 52:26:0030041:462, 52:26:0030041:463, 52:26:0030041:500, 52:26:0030041:501, 52:26:0030041:535, 52:26:0030041:536, 52:26:0030041:537, 52:26:0030041:538, 52:26:0030041:539, 52:26:0030041:540, 52:26:0030041:541, 52:26:0030041:424, 52:26:0030041:425, 52:26:0030044:1, 52:26:0000000:3830, 52:26:0030041:427, 52:26:0030041:426, 52:26:0030041:422, 52:26:0030041:423, 52:26:0030041:500
ЗУ414	Для индивидуального жилищного строительства	565	
ЗУ415	Для индивидуального жилищного строительства	565	
ЗУ416	Для индивидуального жилищного строительства	610	
ЗУ417	Для индивидуального жилищного строительства	817	
ЗУ418	Для индивидуального жилищного строительства	609	
ЗУ419	Для индивидуального жилищного строительства	596	
ЗУ420	Для индивидуального жилищного строительства	637	
ЗУ421	Для индивидуального жилищного строительства	639	
ЗУ422	Для индивидуального жилищного строительства	600	
ЗУ423	Для индивидуального жилищного строительства	600	
ЗУ424	Для индивидуального жилищного строительства	600	
ЗУ425	Для индивидуального жилищного строительства	600	
ЗУ426	Для индивидуального жилищного строительства	600	
ЗУ427	Для индивидуального жилищного строительства	601	
ЗУ428	Для индивидуального жилищного строительства	775	
ЗУ429	Для индивидуального жилищного строительства	609	
ЗУ430	Для индивидуального жилищного строительства	605	
ЗУ431	Для индивидуального жилищного строительства	585	
ЗУ432	Для индивидуального жилищного строительства	585	
ЗУ433	Для индивидуального жилищного строительства	585	
ЗУ434	Для индивидуального жилищного строительства	585	
ЗУ435	Для индивидуального жилищного строительства	585	
ЗУ436	Для индивидуального жилищного строительства	585	
ЗУ437	Для индивидуального жилищного строительства	625	
ЗУ438	Магазин	2067	

ЗУ439	Коммунальное обслуживание	1569	Перераспределение земельных участков с кадастровыми номерами 52:26:0030041:18, 52:26:0030041:280, 52:26:0030041:282, 52:26:0030041:335, 52:26:0030041:336, 52:26:0030041:339, 52:26:0030041:341, 52:26:0030041:343, 52:26:0030041:345, 52:26:0030041:437, 52:26:0030041:462, 52:26:0030041:463, 52:26:0030041:500, 52:26:0030041:501, 52:26:0030041:535, 52:26:0030041:536, 52:26:0030041:537, 52:26:0030041:538, 52:26:0030041:539, 52:26:0030041:540, 52:26:0030041:541, 52:26:0030041:424, 52:26:0030041:425, 52:26:0030044:1, 52:26:0000000:3830, 52:26:0030041:427, 52:26:0030041:426, 52:26:0030041:422, 52:26:0030041:423, 52:26:0030041:500
ЗУ440	Магазин	1938	
ЗУ441	Коммунальное обслуживание	988	
ЗУ442	Магазин	2346	
ЗУ443	Коммунальное обслуживание	1172	
ЗУ444	Коммунальное обслуживание	6923	
ЗУ445	Коммунальное обслуживание	2838	
ЗУ446	Коммунальное обслуживание	3367	
ЗУ447	Земельные участки (территории) общего пользования	146759	
ЗУ448	Земельные участки (территории) общего пользования	21175	

IV. Перечень и сведения о площади образуемых земельных участков, которые будут отнесены к территориям общего пользования или имуществу общего пользования, в том числе в отношении которых предполагаются резервирование и (или) изъятие для государственных или муниципальных нужд.

Образуемые земельные участки с условными номерами ЗУ447 и ЗУ448 будут отнесены к территориям общего пользования.

V. Сведения о границах территории, в отношении которой утвержден проект межевания, содержащие перечень координат характерных точек этих границ в системе координат.

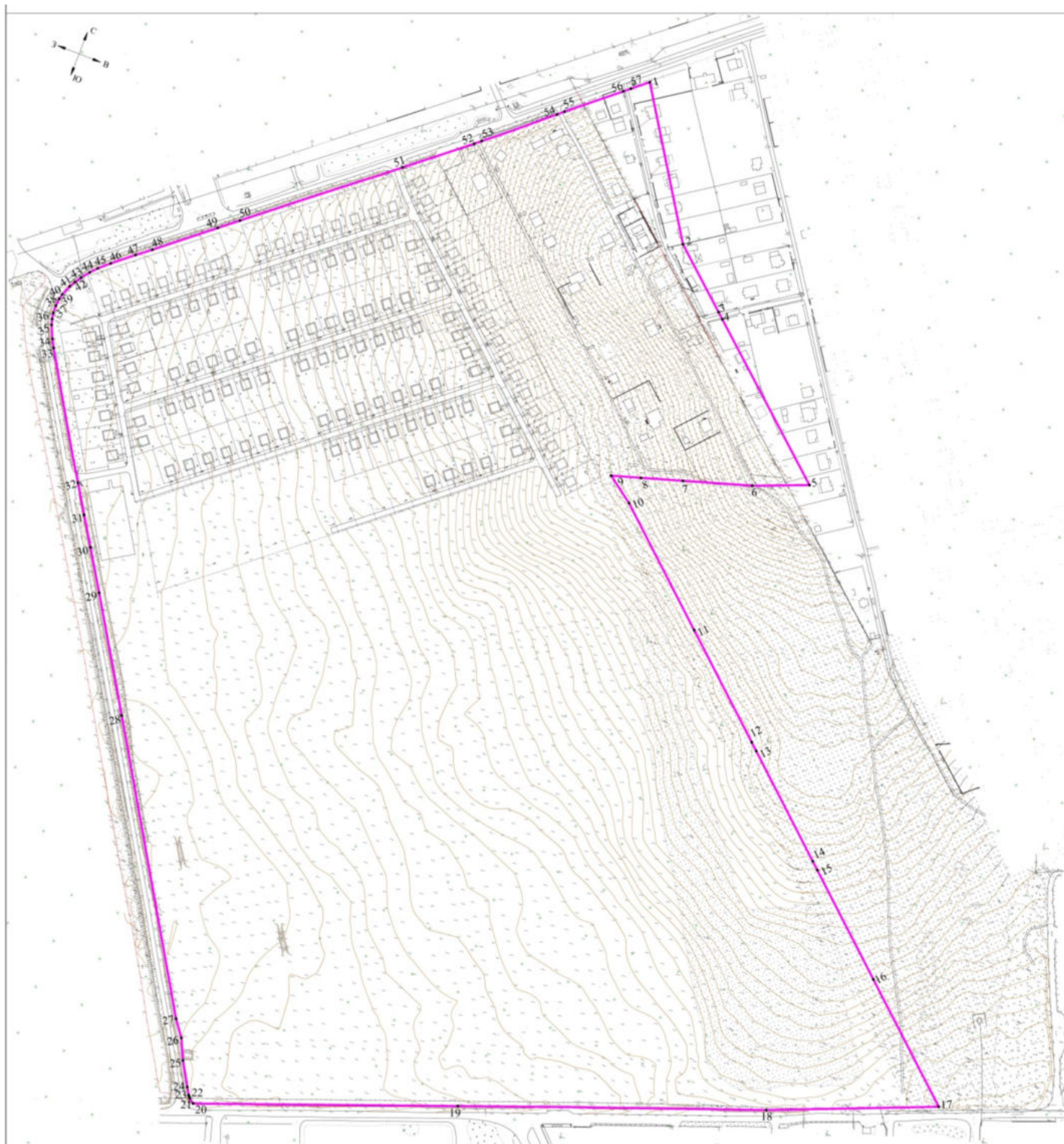

Перечень координат характерных точек границ территории, в отношении которой утвержден проект межевания (система координат – МСК-52):

Обозначение характерных точек	Координаты точки	
	X	Y
1	516729,88	2224696,46
2	516588,78	2224787,28
3	516537,78	2224845,78

4	516532,41	2224851,94
5	516407,71	2224994,99
6	516386,11	2224941,22
7	516365,35	2224874,21
8	516352,71	2224833,35
9	516343,81	2224804,58
10	516324,51	2224831,52
11	516228,21	2224939,84
12	516143,59	2225035,01
13	516136,95	2225042,48
14	516053,53	2225136,31
15	516046,88	2225143,79
16	515964,12	2225236,87
17	515867,84	2225345,17
18	515801,31	2225183,50
19	515692,12	2224891,60
20	515597,45	2224641,09
21	515601,12	2224636,04
22	515602,85	2224634,65
23	515603,87	2224633,83
24	515610,90	2224629,54
25	515634,46	2224615,70
26	515655,14	2224605,93
27	515671,37	2224593,89
28	515937,82	2224431,29
29	516045,53	2224364,99
30	516085,36	2224340,05
31	516113,57	2224322,23
32	516141,76	2224304,49
33	516260,15	2224232,09
34	516268,24	2224227,67
35	516281,27	2224221,74
36	516287,00	2224219,99
37	516293,17	2224218,89
38	516300,96	2224218,58
39	516308,51	2224219,41
40	516313,92	2224220,50
41	516324,42	2224224,54
42	516330,29	2224227,99
43	516336,65	2224232,12
44	516344,73	2224238,29
45	516351,64	2224244,43
46	516361,02	2224254,83
47	516378,08	2224275,21

48	516389,20	2224289,09
49	516433,75	2224342,66
50	516448,86	2224360,96
51	516558,69	2224494,78
52	516607,37	2224553,52
53	516612,58	2224559,70
54	516665,35	2224620,75
55	516670,66	2224626,79
56	516711,46	2224674,84
57	516716,69	2224680,98

VII. Чертеж межевания территории.

