



**Министерство  
лесного хозяйства и охраны объектов животного мира  
Нижегородской области**

**П Р И К А З**

10.02.2023

120

№

г. Нижний Новгород

**Об изменении границ земель, на которых  
расположены леса, указанные в пунктах 3 и 4  
части 1 статьи 114 Лесного кодекса  
Российской Федерации, Городецкого  
межрайонного лесничества министерства  
лесного хозяйства и охраны объектов  
животного мира Нижегородской области**

В соответствии со статьёй 82 Лесного кодекса Российской Федерации, постановлением Правительства Российской Федерации от 21 декабря 2019 г. № 1755 «Об утверждении Правил изменения границ земель, на которых располагаются леса, указанные в пунктах 3 и 4 части 1 статьи 114 Лесного кодекса Российской Федерации, и определения функциональных зон в лесах, расположенных в лесопарковых зонах»,

**п р и к а з ы в а ю:**

1. Утвердить проектную документацию по изменению границ земель, на которых расположены леса в лесопарковых и зеленых зонах Городецкого межрайонного лесничества министерства лесного хозяйства и охраны объектов животного мира Нижегородской области.

2. Изменить границы земель, на которых расположены леса, указанные в пунктах 3 и 4 части 1 статьи 114 Лесного кодекса Российской Федерации (далее – леса в лесопарковых и зеленых зонах), Городецкого межрайонного лесничества министерства лесного хозяйства и охраны объектов животного мира Нижегородской области, согласно приложению к настоящему приказу.

3. Отделу лесного планирования и цифровизации министерства лесного хозяйства и охраны объектов животного мира Нижегородской области (Есичев А.О.) обеспечить:

3.1. Направление настоящего приказа в государственно-правовой департамент Нижегородской области в течение одного рабочего дня со дня подписания для регистрации в Реестре нормативно-правовых актов органов исполнительной власти Нижегородской области.

3.2. Внесение в государственный лесной реестр сведений об изменении границ земель, на которых расположены леса в лесопарковых и зеленых зонах Городецкого межрайонного лесничества министерства лесного хозяйства и охраны объектов животного мира Нижегородской области, в течение 30 дней со дня утверждения настоящего приказа.

3.3. Размещение настоящего приказа на официальном сайте министерства лесного хозяйства и охраны объектов животного мира Нижегородской области в информационно-телекоммуникационной сети «Интернет».

4. Контроль за исполнением настоящего приказа возложить на заместителя министра лесного хозяйства и охраны объектов животного мира Нижегородской области Леонтьева Э.В.

Министр

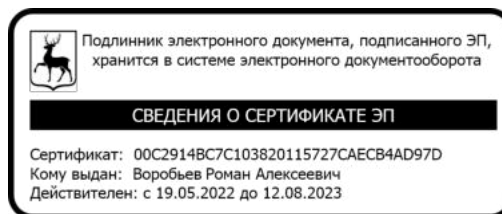

Р.А.Воробьев

ПРИЛОЖЕНИЕ  
к приказу министерства  
лесного хозяйства и охраны  
объектов животного мира  
Нижегородской области  
от 10.02.2023 № 120

**Изменения границ земель, на которых расположены леса, указанные в пунктах 3 и 4 части 1 статьи 114 Лесного кодекса Российской Федерации, Городецкого межрайонного лесничества министерства лесного хозяйства и охраны объектов животного мира Нижегородской области**

1. Исключить из границ земель, на которых расположены леса, указанные в пунктах 3 и 4 части 1 статьи 114 Лесного кодекса Российской Федерации (далее – леса в лесопарковых и зеленых зонах), лесные участки Бриляковского участкового лесничества Городецкого межрайонного лесничества министерства лесного хозяйства и охраны объектов животного мира Нижегородской области:

Кварталы	Выделы	Площадь, га
леса, в лесопарковых зонах		
94	23	1,1718
94	24	0,9274
94	25	0,5597
94	26	0,6285
итого		3,2874
леса, в зеленых зонах		
190	84 (ч.)	1,3343
<b>Всего</b>		<b>4,6217</b>

Текстовое описание границ лесного участка, проектируемого к исключению из границ земель, на которых расположены леса в лесопарковых зонах

От точки	До точки	Описание границы
квартал 94 выдел 23		
1	2	на севере участок граничит с землями лесного фонда в квартале 94 Бриляковского участкового лесничества
2	4	на востоке граничит с землями особо охраняемых территорий и объектов
4	5	на востоке граничит с лесами, расположенными в зеленых зонах в квартале 190 Бриляковского участкового лесничества
5	7	на юге участок граничит с землями особо охраняемых территорий и объектов

7	11	на западе участок граничит с землями особо охраняемых территорий и объектов
11	1	на севере участок граничит с землями особо охраняемых территорий и объектов
квартал 94 выделы 24, 25, 26		
1	2	на востоке участок граничит с землями особо охраняемых территорий и объектов
2	4	на юге граничит с землями общего пользования обеспечивающие общедоступный доступ к водоему
4	10	на западе береговая зона Горьковского водохранилища
10	1	на северо-востоке участок граничит с землями особо охраняемых территорий и объектов

Каталог координат поворотных точек лесного участка, проектируемого к  
исключению из границ земель, на которых расположены леса  
в лесопарковых зонах

Система координат: МСК-52 зона 2  
Нижегородская область

№ поворотной точки	Координаты	
	X	Y
квартал 94 выдел 23		
1	582959,73	2177037,75
2	582954,31	2177063,68
3	582942,27	2177067,63
4	582913,57	2177077,04
5	582872,9	2177090,25
6	582859,4	2177061,56
7	582832,53	2177004,47
8	582861,31	2176989,17
9	582908,83	2176964,42
10	582934,56	2176951,01
11	582963,73	2176941,48
12	582960,54	2176961,34
13	582948,42	2177037,21
1	582959,73	2177037,75
квартал 94 выделы 24, 25, 26		
1	582757,83	2176976
2	582675,39	2176966,04
3	582684,79	2176955,68
4	582650,08	2176831,39
5	582716,27	2176822,01
6	582802,28	2176775,62
7	582881,5	2176730,8
8	582954,47	2176715,68

№ поворотной точки	Координаты	
	X	Y
9	582980,27	2176704,25
10	583012,65	2176695,86
11	582986,03	2176717,02
12	582980,04	2176732
13	582860,4	2176788,5
14	582727,93	2176862,63
1	582757,83	2176976

Графическое местоположение лесного участка,  
проектируемого к исключению из границ земель,  
на которых расположены леса в лесопарковых зонах

квартал № 94 выдел 23, площадь 1,1718 га

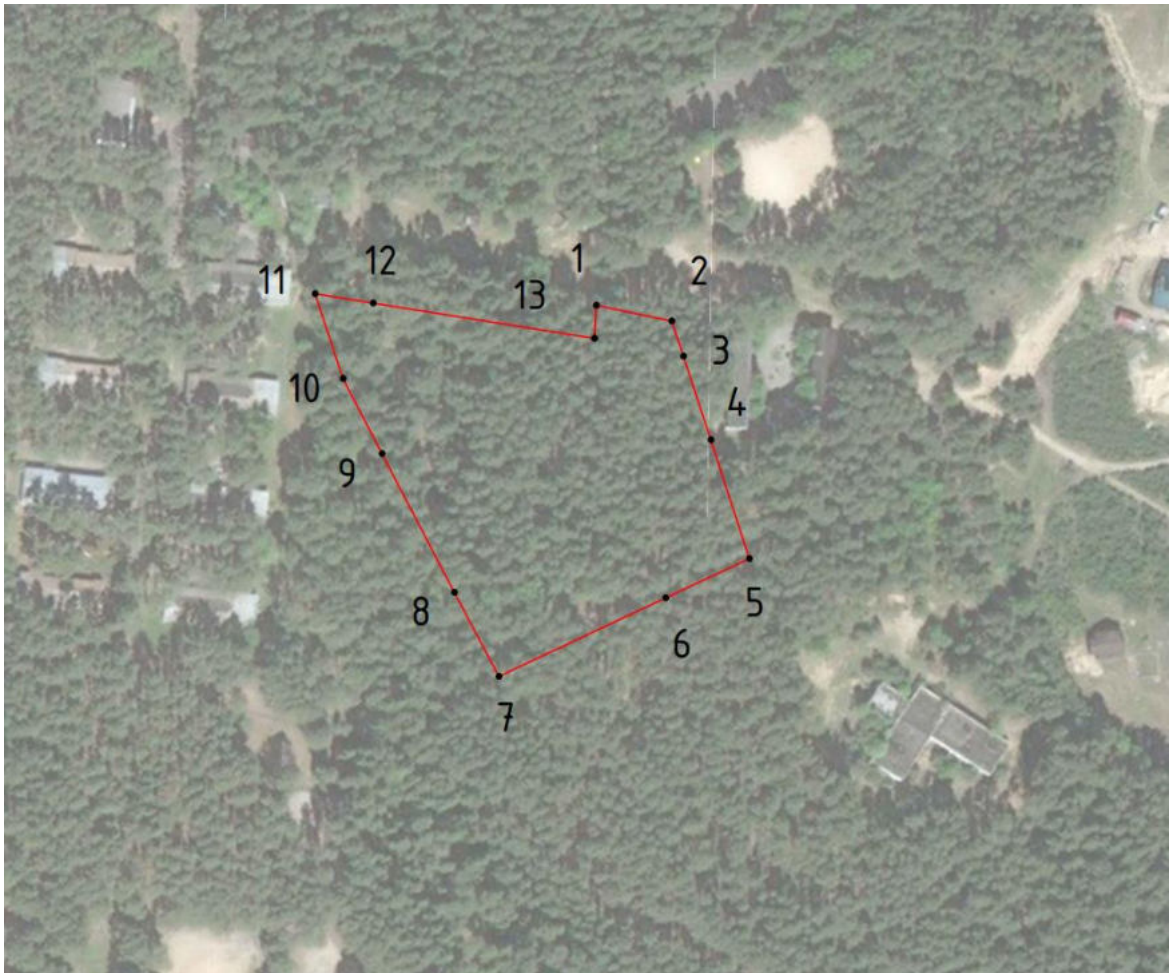

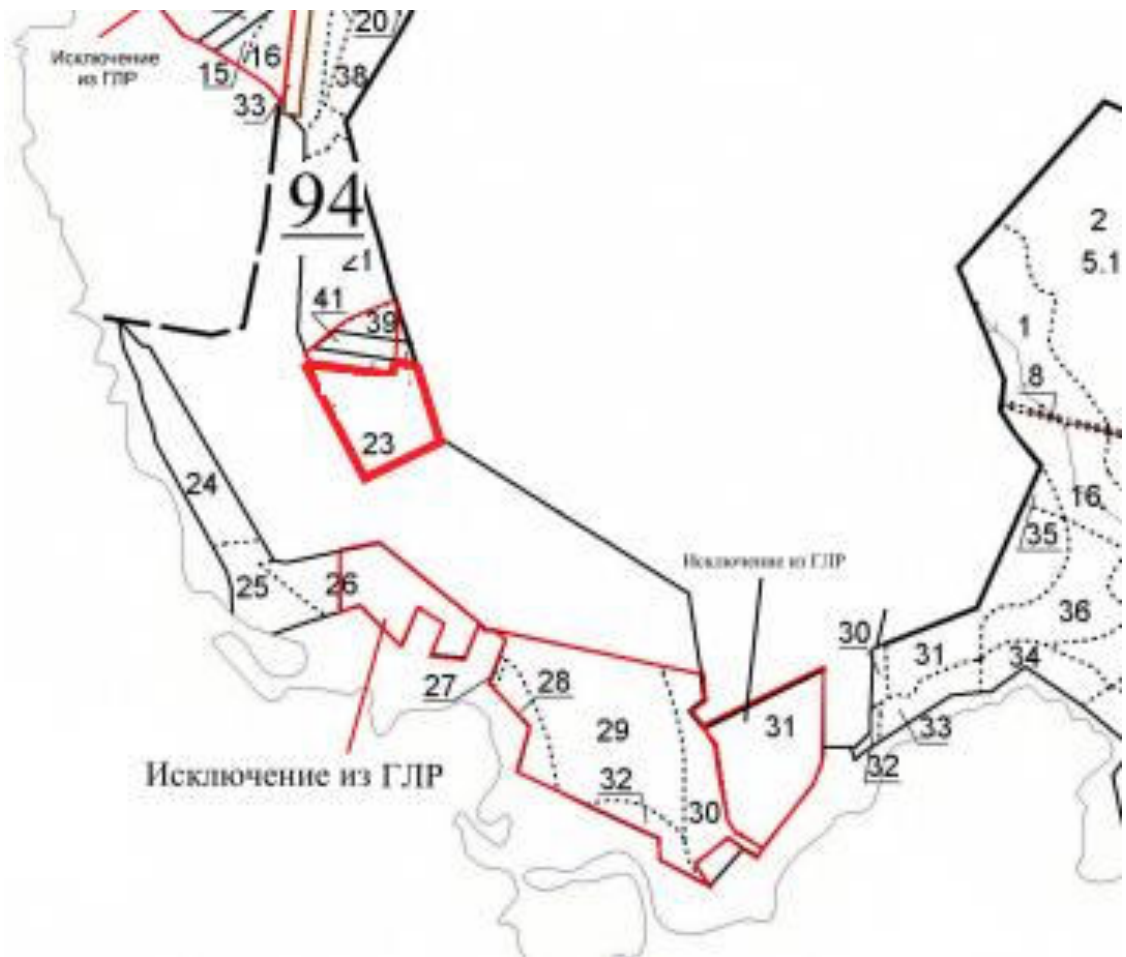

#### Условные обозначения:



- границы лесного участка, проектируемого к исключению из границы лесов, расположенных в лесопарковых зонах
- поворотные точки участка

квартал № 94 выдел 24, 25, 26, площадь 2,1156 га

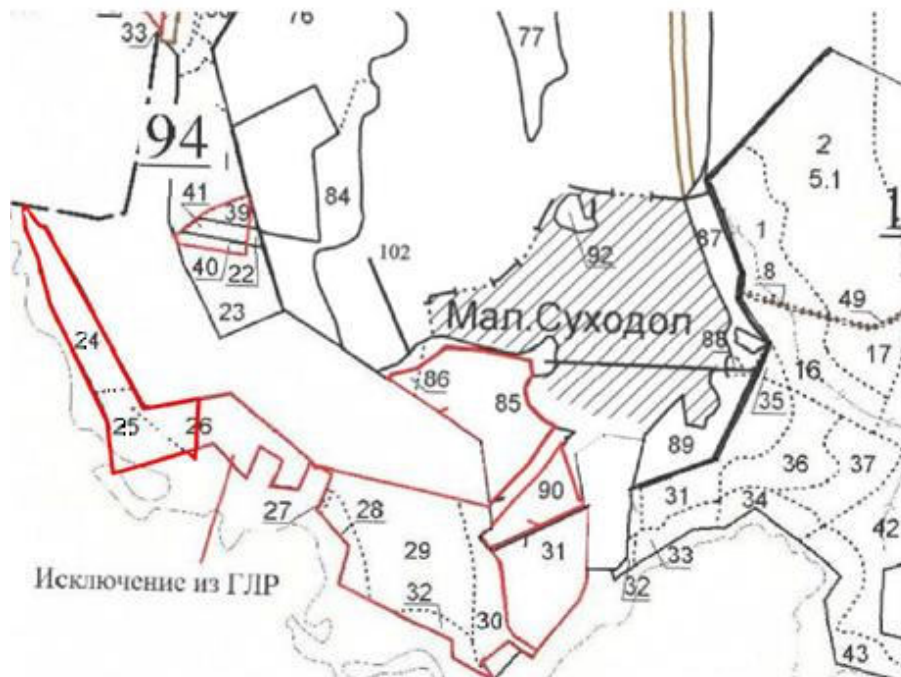

**Условные обозначения:**

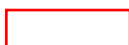

- границы лесного участка, проектируемого к исключению из границ лесов, расположенных в лесопарковых зонах
- поворотные точки участка

Текстовое описание границ лесного участка, проектируемого к исключению из границ земель, на которых расположены леса в зеленых зонах

От точки	До точки	Описание границы
квартал 190 часть выдела 84 площадь 0,3277 га		
1	5	на севере участок граничит с землями особо охраняемых территорий и объектов
5	8	на востоке с землями лесного фонда в квартале 190
8	9	на юго-западе граничит с землями особо охраняемых территорий и объектов
9	1	на западе с землями лесного фонда в квартале 94
квартал 190 часть выдела 84 площадь 1,0066 га		
1	5	на востоке участок граничит с землями сельскохозяйственного назначения
5	8	на юге граничит с землями сельскохозяйственного назначения
8	9	на юго-западе граничит с землями лесного фонда в квартале №190
9	13	на западе граничит с землями особо охраняемых территорий и объектов
13	1	на севере граничит с землями лесного фонда в квартале №190

Каталог координат поворотных точек лесного участка, проектируемого к исключению из границ земель, на которых расположены леса в зеленых зонах

№ поворотной точки	Координаты	
	X	Y
квартал 190 часть выдела 84		
1	582913,57	2177077,04
2	582913,46	2177079
3	582912,79	2177091,34
4	582912,07	2177104,47
5	582910,86	2177126,74
6	582898,85	2177131,22
7	582863,59	2177152,45
8	582830,84	2177160,29
9	582872,9	2177090,25
1	582913,57	2177077,04
1	583125,00	2177194,00
2	583061,00	2177200,75
3	583016,00	2177205,25
4	583006,50	2177206,25
5	582986,50	2177201,25

№ поворотной точки	Координаты	
	X	Y
6	582976,00	2177187,00
7	582966,00	2177160,50
8	582949,01	2177135,67
9	582974,86	2177138,76
10	583012,56	2177136,03
11	583012,84	2177135,97
12	583095,82	2177126,44
13	583120,00	2177161,50
1	583125,00	2177194,00

Графическое местоположение лесного участка, проектируемого к исключению из границ земель, на которых расположены леса в зеленых зонах квартал 190 часть выдела 84 площадь 1,3343 га



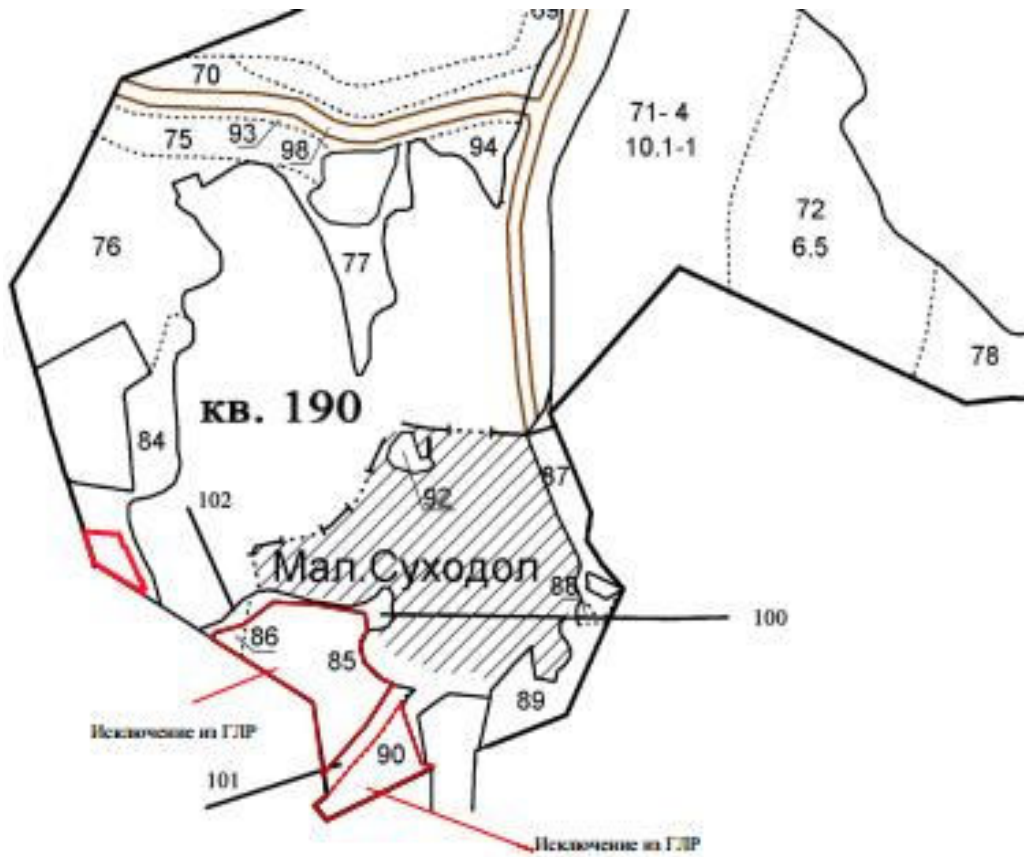

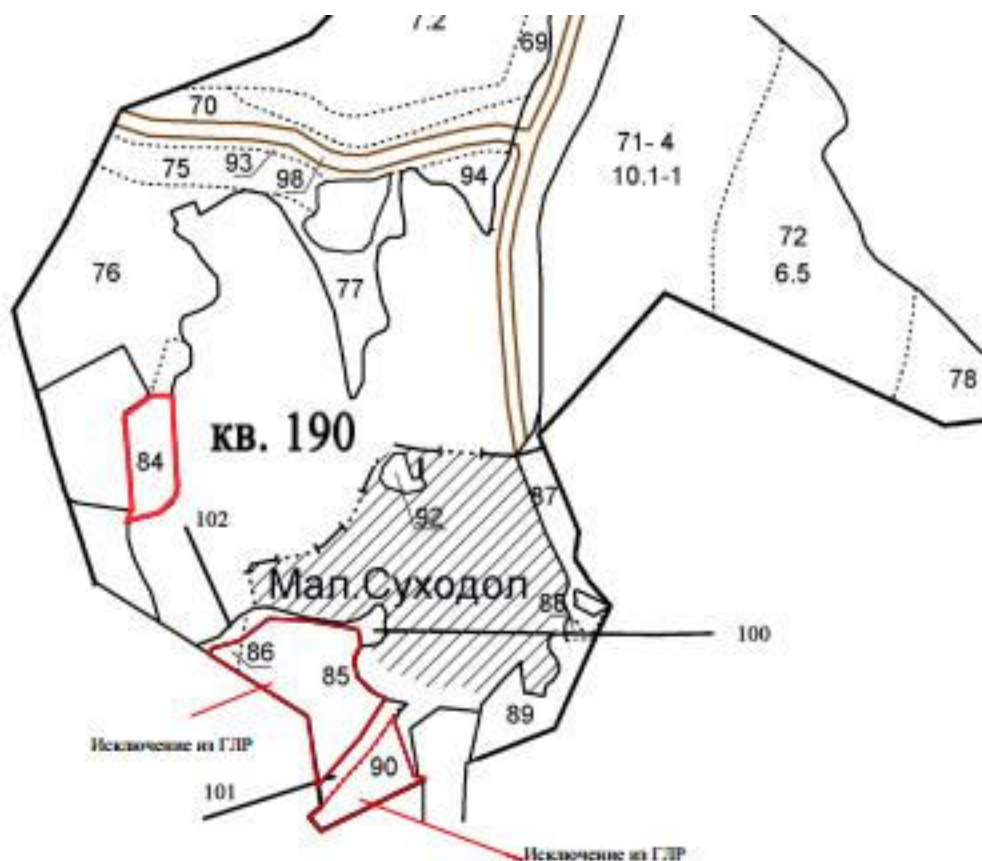

**Условные обозначения:**



- границы лесного участка, проектируемого к исключению из границ лесов, расположенных в зеленых зонах
- поворотные точки участка

2. Включить в границы земель, на которых расположены леса в лесопарковых и зеленых зонах, лесные участки Бриляковского участкового лесничества Городецкого межрайонного лесничества министерства лесного хозяйства и охраны объектов животного мира Нижегородской области:

Кварталы	Выделы	Площадь, га
леса, в лесопарковых зонах		
192	54	3,6
леса, в зеленых зонах		
207	7	1,4
<b>Всего:</b>		<b>5,0</b>

Текстовое описание лесного участка, проектируемого для включения в границы земель, на которых расположены леса в лесопарковых зонах

От точки	До точки	Описание границы
1	12	на юге участок граничит с землями лесного фонда – лесами, расположенными в лесопарковых зонах, проходит по границе

От точки	До точки	Описание границы
		кварталов 110 и 111 Бриляковского участкового лесничества
12	1	на севере участок граничит с землями лесного фонда, проходит по границе выдела 53 квартала 192 Бриляковского участкового лесничества

Каталог координат поворотных точек лесного участка, проектируемого для включения в границы земель, на которых расположены леса в лесопарковых зонах

Система координат: МСК-52 зона 2  
Нижегородская область

№ поворотной точки	Координаты	
	X	Y
1	581996,13	2184079,49
2	581961,27	2184055,6
3	581909,36	2184020,03
4	581976,04	2183944,75
5	581985,08	2183925,41
6	582009,07	2183822,71
7	582038,22	2183682,71
8	582105,5	2183573,66
9	582139,08	2183527,14
10	582171,05	2183488,2
11	582180,42	2183448,11
12	582191	2183415,82
13	582196,37	2183440,3
14	582176,06	2183491,07
15	582152,86	2183543,67
16	582133,17	2183579,74
17	582116,48	2183596,61
18	582103,91	2183618,17
19	582094,26	2183662,97
20	582080,38	2183696,47
21	582077,93	2183735,38
22	582085,74	2183778,13
23	582075,65	2183835,46
24	582055,88	2183891,52
25	582045,31	2183939,43
26	582041,11	2183985,44
27	582074,31	2184062,41
1	581996,13	2184079,49

Графическое местоположение лесного участка, проектируемого для включения в границы земель, на которых расположены леса в лесопарковых зонах



**Условные обозначения:**

- границы лесного участка, проектируемого к исключению из границы лесов, расположенных в лесопарковых зонах
- поворотные точки участка

**Текстовое описание лесного участка, проектируемого для включения в границы земель, на которых расположены леса в зеленых зонах**

От точки	До точки	Описание границы
1	3	на западе участок граничит с землями лесного фонда – лесами, расположенными в зеленых зонах, проходит по границе квартала 213 и по границы выдела 3 квартала 207 Бриляковского участкового лесничества
3	4	на востоке участок граничит с землями лесного фонда квартала 207 Бриляковского участкового лесничества
4	1	на юге участок граничит с землями сельскохозяйственного назначения

**Каталог координат поворотных точек лесного участка, проектируемого для включения в границы земель, на которых расположены леса в зеленых зонах**

Система координат: МСК-52 зона 2  
Нижегородская область

№ поворотной точки	Координаты	
	X	Y
1	577263,2	2185408,51
2	577371,37	2185431,86
3	577458,96	2185515,28
4	577240,58	2185493,63
5	577233,5	2185484,5
6	577224,41	2185468,88
7	577224,66	2185458,71
8	577227,74	2185452,99
9	577245,5	2185438,5
10	577252,09	2185427,34
11	577254,58	2185416,98
1	577263,2	2185408,51

**Графическое местоположение лесного участка, проектируемого для включения в границы земель, на которых расположены леса в зеленых зонах**

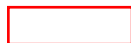
**Условные обозначения:**

- границы лесного участка, проектируемого к включению из границы лесов, расположенных в зеленых зонах
- поворотные точки участка

