



**Министерство  
лесного хозяйства и охраны объектов животного мира  
Нижегородской области**

Включен в Реестр  
нормативных актов органов  
исполнительной власти  
Нижегородской области

06 ИЮН 2023

13135 - 331 - 377

**П Р И К А З**

25.05.2023

377

№

г. Нижний Новгород

**Об изменении границ земель, на которых  
расположены леса, указанные в пункте 3  
части 1 статьи 114 Лесного кодекса  
Российской Федерации, Выксунского  
районного и Вознесенского межрайонного  
лесничеств Нижегородской области**

В соответствии со статьёй 82 Лесного кодекса Российской Федерации, постановлением Правительства Российской Федерации от 21 декабря 2019 г. № 1755 «Об утверждении Правил изменения границ земель, на которых располагаются леса, указанные в пунктах 3 и 4 части 1 статьи 114 Лесного кодекса Российской Федерации, и определения функциональных зон в лесах, расположенных в лесопарковых зонах»,

**п р и к а з ы в а ю:**

1. Утвердить проектную документацию по изменению границ земель, на которых расположены леса, указанные в пункте 3 части 1 статьи 114 Лесного кодекса Российской Федерации, Выксунского районного лесничества и Вознесенского межрайонного лесничества министерства лесного хозяйства и охраны объектов животного мира Нижегородской области.

2. Изменить границы земель, на которых располагаются леса, указанные в пункте 3 части 1 статьи 114 Лесного кодекса Российской Федерации (далее – леса в зеленых зонах), Ризадеевского участкового лесничества Выксунского районного лесничества Нижегородской области, согласно приложению к настоящему приказу.

3. Отделу лесного планирования и цифровизации министерства лесного хозяйства и охраны объектов животного мира Нижегородской области (Есичев А.О.) обеспечить:

3.1. Направление настоящего приказа в государственно-правовой департамент Нижегородской области в течение одного рабочего дня со дня подписания для регистрации в Реестре нормативно-правовых актов органов исполнительной власти Нижегородской области.

3.2. Внесение в государственный лесной реестр сведений об изменении границ земель, на которых расположены леса в зеленых зонах Выксунского районного и Вознесенского межрайонного лесничеств Нижегородской области, в течение 30 дней со дня утверждения настоящего приказа.

3.3. Размещение настоящего приказа на официальном сайте министерства в информационно-телекоммуникационной сети «Интернет».

4. Контроль за исполнением настоящего приказа возложить на заместителя министра лесного хозяйства и охраны объектов животного мира Нижегородской области Леонтьева Э.В.

И. о. министра

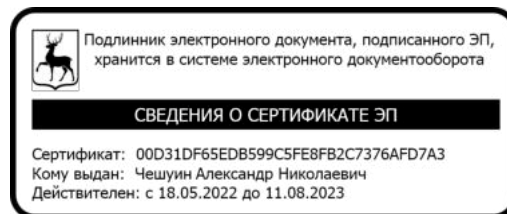

А.Н.Чешуин

**ПРИЛОЖЕНИЕ**  
к приказу министерства  
лесного хозяйства и охраны  
объектов животного мира  
Нижегородской области  
от 25.05.2023 № 377

**Изменения границ земель, на которых расположены леса, указанные в пункте 3 части 1 статьи 114 Лесного кодекса Российской Федерации, Выксунского районного и Вознесенского межрайонного лесничеств Нижегородской области**

1. Исключить из границ земель, на которых располагаются леса, указанные в пункте 3 части 1 статьи 114 Лесного кодекса Российской Федерации (далее – леса в зеленых зонах), лесные участки Ризадеевского участкового лесничества Выксунского районного лесничества Нижегородской области:

Кварталы	Выделы	Площадь, га
1	26 (часть)	0,1000
	27 (часть)	0,1000
	33 (часть)	1,9000
	35 (часть)	0,8000
	36 (часть)	0,1000
	42 (часть)	0,0080
2	2 (часть)	0,5000
	3 (часть)	0,6000
	9 (часть)	1,9000
	10 (часть)	0,4000
	14 (часть)	0,8000
	17 (часть)	0,6000
	22 (часть)	2,7000
74 (часть)	0,0065	
3	7	0,5000
	49	0,2000
	6 (часть)	0,1000
	19 (часть)	0,6000
	20 (часть)	1,2000
	29 (часть)	1,1000
	30 (часть)	2,3000
	41 (часть)	0,4000
	42 (часть)	0,9000
47 (часть)	0,7000	
3	48 (часть)	0,4000
	60 (часть)	0,0038

6	20	0,2000
	40	0,9000
	50	0,2000
	3 (часть)	1,3000
	8 (часть)	0,1000
	9 (часть)	2,1000
	12 (часть)	1,1000
	18 (часть)	0,1000
	19 (часть)	1,2000
	37 (часть)	0,2000
	39 (часть)	0,3000
14	52 (часть)	0,0035
	14	0,9000
	15	1,5000
	16	0,3000
	17	0,2000
	2 (часть)	0,6
	3 (часть)	0,1000
	4 (часть)	1,9000
26	5 (часть)	1,9000
	6 (часть)	0,5000
	40 (часть)	0,1000
	43 (часть)	0,1000
34	44 (часть)	0,2000
	53 (часть)	0,4000
	45 (часть)	0,0033
35	48 (часть)	0,1000
	49 (часть)	0,2000
	1 (часть)	0,1000
	9 (часть)	0,2000
	10 (часть)	0,1000
	16 (часть)	0,1000
	17 (часть)	0,3000
	27 (часть)	0,2000
	28 (часть)	0,4000
	37 (часть)	0,3000
	38 (часть)	0,1000
	44 (часть)	0,2000
	45 (часть)	0,3000
46 (часть)	0,8000	
48	49 (часть)	0,0060
	50 (часть)	0,1000
49	36	0,3000
	37 (часть)	0,5000
49	1 (часть)	0,4000

	20 (часть)	0,2000
	41	0,8000
138	1 (часть)	0,3000
	47 (часть)	0,2000
139	2 (часть)	0,4000
	3 (часть)	0,1000
139	6 (часть)	0,2000
	7 (часть)	0,1000
	11 (часть)	0,1000
	12 (часть)	0,1000
	13 (часть)	0,3000
	19 (часть)	0,1000
	21 (часть)	1,2297
161	2	1,3000
	3	1,6000
	4	1,7000
	5	0,9000
	6	1,7000
	7	3,6000
	8	2,2000
	9	2,1000
	10	10,4000
	12	12,2370
	13	9,9000
	14	1,3000
	15	0,7000
	16	5,1000
	17	0,4000
	18	1,4000
	19	3,4000
	20	1,6000
	21	0,8000
	22	0,5000
	23	2,1000
	24	4,000
	25	1,8000
	26	2,4000
	27	1,8000
	28	0,7000
32	2,5630	
33	0,1000	
34	0,3000	
35	0,6000	
36	0,4000	
<b>ИТОГО</b>		<b>123,7608</b>

Текстовое описание местоположения границ лесных участков  
Ризадеевского участкового лесничества Выксунского районного лесничества

Прохождение границы		Описание местоположения границ земель лесных участков
от точки №	до точки №	
Описание границ лесов, расположенных в зеленых зонах Участок № 1		
1	1	земельный участок № 1 часть № 1 в границе лесного квартала № 161; участковое лесничество Ризадеевское (Содержит 11 поворотных точек)
12	12	земельный участок № 1 часть № 2 в границах лесных кварталов № 1-3, 6; участковое лесничество Ризадеевское (Содержит 114 поворотных точек)
126	126	земельный участок № 1 часть № 3 в границах лесных кварталов № 6, 161; участковое лесничество Ризадеевское (Содержит 51 поворотную точку)
177	177	земельный участок № 1 часть № 4 в границе лесного квартала № 161; участковое лесничество Ризадеевское (Содержит 32 поворотных точки)
209	209	земельный участок № 1 часть № 5 в границе лесного квартала № 161; участковое лесничество Ризадеевское (Содержит 31 поворотную точку)
240	240	земельный участок № 1 часть № 6 в границе лесного квартала № 161; участковое лесничество Ризадеевское (Содержит 27 поворотных точек)
267	267	земельный участок № 1 часть № 7 в границе лесного квартала № 161; участковое лесничество Ризадеевское (Содержит 49 поворотных точек)
316	316	земельный участок № 1 часть № 8 в границе лесного квартала № 161; участковое лесничество Ризадеевское (Содержит 15 поворотных точек)
331	331	земельный участок № 1 часть № 9 в границе лесного квартала № 161; участковое лесничество Ризадеевское (Содержит 34 поворотных точки)
365	365	земельный участок № 1 часть № 10 в границах лесных кварталов № 14, 161; участковое лесничество Ризадеевское (Содержит 36 поворотных точек)

401	401	земельный участок № 1 часть № 11 в границе лесного квартала № 161; участковое лесничество Ризадеевское (Содержит 18 поворотных точек)
419	419	земельный участок № 1 часть № 12 в границе лесного квартала № 161; участковое лесничество Ризадеевское (Содержит 8 поворотных точек)
439	439	земельный участок № 1 часть № 13 в границе лесного квартала № 161; участковое лесничество Ризадеевское (Содержит 46 поворотных точек)
485	485	земельный участок № 1 часть № 14 в границе лесного квартала № 161; участковое лесничество Ризадеевское (Содержит 26 поворотных точек)
511	511	земельный участок № 1 часть № 15 в границе лесного квартала № 161; участковое лесничество Ризадеевское (Содержит 61 поворотную точку)
572	572	земельный участок № 1 часть № 16 в границе лесного квартала № 161; участковое лесничество Ризадеевское (Содержит 40 поворотных точек)
427	427	земельный участок № 1 часть № 17 в границе лесного квартала № 161; участковое лесничество Ризадеевское (Содержит 12 поворотных точек)
612	612	земельный участок № 1 часть № 18 в границе лесного квартала № 161; участковое лесничество Ризадеевское (Содержит 13 поворотных точек)
625	625	земельный участок № 1 часть № 19 в границах лесных кварталов № 26, 34, 35, 48, 49, 138, 139; участковое лесничество Ризадеевское (Содержит 961 поворотную точку)
Общая площадь по категории лесов: 123,7608 га		

## Графическое описание местоположения границ лесных участков Ризадеевского участкового лесничества Выксунского районного лесничества

Раздел 1  
Сведения об объекте

№ п/п	Характеристика объекта	Описание характеристик
1	2	3
1	Местоположение объекта	Субъект РФ: Нижегородская область; Выксунский муниципальный район
2	Площадь объекта	
3	Иные характеристики объекта	

Раздел 2

Сведения о местоположении границ объекта

1. Система координат: МСК-52 зона 1														
2. Сведения о характерных точках границ объекта														
№ поворотной точки	Координаты		№ поворотной точки	Координаты		№ поворотной точки	Координаты		№ поворотной точки	Координаты		№ поворотной точки	Координаты	
	X	Y		X	Y		X	Y		X	Y		X	Y
<b>Ризадеевское участковое лесничество</b>														
Характерные точки границ по категории защитности леса, расположенные в границах категории защитности: «леса, расположенные в зеленых зонах»														
Порядковый номер земельного участка: 1														
Порядковый номер части земельного участка: 1														
1	425819,35	1292081,50	2	425850,45	1292080,22	3	425860,24	1292079,75	4	425914,22	1292077,71	5	426074,62	1292065,98
6	426096,52	1292064,38	7	426327,17	1292048,93	8	426331,86	1292012,58	9	426132,88	1291966,05	10	426000,27	1291935,04
11	425869,08	1291904,36	1	425819,35	1292081,50									
Порядковый номер части земельного участка: 2														
12	425776,30	1292229,21	13	425781,02	1292230,85	14	425830,39	1292249,67	15	425833,72	1292250,93	16	425943,36	1292292,39
17	425976,76	1292305,15	18	426026,97	1292324,31	19	426119,70	1292359,64	20	426120,64	1292360,00	21	426214,74	1292395,93
22	426308,07	1292431,44	23	426401,14	1292466,98	24	426401,51	1292467,12	25	426521,44	1292512,63	26	426562,65	1292528,18
27	426572,21	1292531,83	28	426603,07	1292543,62	29	426631,50	1292554,47	30	426649,33	1292561,20	31	426681,14	1292573,21
32	426747,85	1292598,68	33	426774,82	1292608,98	34	426841,74	1292634,39	35	426868,17	1292644,43	36	426890,90	1292653,08
37	426961,77	1292680,04	38	427054,89	1292715,60	39	427148,35	1292751,28	40	427193,30	1292768,45	41	427241,33	1292786,79
42	427330,83	1292820,61	43	427335,21	1292822,27	44	427428,66	1292857,57	45	427521,73	1292892,88	46	427569,73	1292911,18
47	427615,52	1292928,63	48	427650,43	1292941,82	49	427654,20	1292943,24	50	427708,52	1292963,84	51	427773,02	1292988,27
52	427793,31	1292995,96	53	427895,52	1293034,65	54	427946,74	1293054,01	55	427947,13	1293054,16	56	427988,73	1293070,02
57	428081,93	1293105,29	58	428175,30	1293140,86	59	428271,36	1293177,14	60	428362,26	1293211,55	61	428405,09	1293227,82
62	428423,70	1293234,89	63	428455,19	1293246,67	64	428488,87	1293259,42	65	428549,16	1293282,25	66	428550,41	1293282,73
67	428640,05	1293316,92	68	428736,53	1293353,40	69	428802,90	1293378,62	70	428858,71	1293399,84	71	428947,02	1293432,89
72	428947,53	1293433,08	73	428993,70	1293447,98	74	429016,25	1293453,32	75	429016,48	1293452,36	76	429020,99	1293434,57
77	429026,51	1293413,64	78	429028,79	1293413,82	79	429034,32	1293384,67	80	429031,53	1293384,37	81	429011,32	1293379,56

82	428935,59	1293353,70	83	428930,95	1293351,95	84	428878,93	1293332,17	85	428826,49	1293312,24	86	428760,13	1293287,02
87	428583,88	1293220,18	88	428433,83	1293163,27	89	428353,73	1293132,89	90	428120,20	1293044,32	91	428119,56	1293044,08
92	428105,82	1293038,89	93	428057,33	1293020,50	94	428032,36	1293011,03	95	427993,69	1292996,35	96	427734,33	1292897,94
97	427704,08	1292886,46	98	427667,33	1292872,52	99	427657,80	1292868,90	100	427647,21	1292864,88	101	427576,77	1292838,15
102	427537,74	1292823,34	103	427449,63	1292789,90	104	427373,34	1292760,94	105	427213,62	1292700,33	106	427078,06	1292648,88
107	426894,57	1292579,05	108	426856,85	1292564,69	109	426735,61	1292518,55	110	426626,33	1292476,95	111	426578,43	1292458,72
112	426576,31	1292457,91	113	426568,44	1292454,92	114	426413,26	1292395,84	115	426413,00	1292395,74	116	426383,97	1292384,68
117	426102,27	1292277,43	118	425982,24	1292231,73	119	425968,07	1292226,33	120	425904,74	1292202,41	121	425855,00	1292183,62
122	425802,37	1292164,28	123	425802,37	1292164,21	124	425792,13	1292160,11	125	425789,32	1292172,37	12	425776,30	1292229,21
Порядковый номер части земельного участка: 3														
126	425392,83	1291934,55	127	425397,59	1291949,10	128	425462,64	1291973,46	129	425469,77	1291982,37	130	425469,77	1291999,31
131	425490,86	1292021,29	132	425516,71	1292034,36	133	425521,16	1292045,65	134	425513,14	1292053,07	135	425492,94	1292050,10
136	425482,54	1292062,28	137	425497,40	1292098,52	138	425440,88	1292101,36	139	425456,56	1292107,36	140	425467,52	1292111,55
141	425559,34	1292146,69	142	425733,28	1292212,42	143	425736,92	1292213,80	144	425748,38	1292218,13	145	425765,41	1292150,02
146	425749,36	1292143,83	147	425656,94	1292108,20	148	425638,15	1292100,96	149	425609,71	1292090,00	150	425610,27	1292089,99
151	425609,15	1292089,55	152	425656,19	1292087,81	153	425652,83	1292070,22	154	425629,50	1291952,50	155	425629,60	1291940,06
156	425642,97	1291928,48	157	425684,26	1291918,08	158	425694,02	1291921,82	159	425708,32	1291927,29	160	425739,22	1291954,02
161	425791,99	1292027,75	162	425832,19	1291896,40	163	425784,37	1291893,13	164	425748,72	1291897,29	165	425728,52	1291895,80
166	425712,18	1291880,95	167	425696,74	1291877,98	168	425684,19	1291888,38	169	425675,94	1291895,21	170	425660,20	1291902,34
171	425582,37	1291896,10	172	425553,86	1291901,74	173	425511,08	1291902,93	174	425475,73	1291899,66	175	425420,49	1291908,50
176	425401,75	1291913,46	126	425392,83	1291934,55									
Порядковый номер части земельного участка: 4														
177	425300,00	1291776,00	178	425303,50	1291784,00	179	425305,54	1291787,70	180	425326,14	1291824,80	181	425328,83	1291829,52
182	425334,11	1291838,80	183	425335,50	1291841,25	184	425350,50	1291861,00	185	425356,00	1291863,00	186	425362,49	1291861,50
187	425382,50	1291852,00	188	425423,99	1291833,00	189	425454,99	1291824,00	190	425487,00	1291816,75	191	425518,00	1291812,00
192	425532,00	1291803,50	193	425538,00	1291795,25	194	425539,00	1291783,00	195	425535,00	1291758,50	196	425530,50	1291744,50
197	425523,00	1291741,50	198	425509,99	1291741,50	199	425493,00	1291745,00	200	425454,49	1291750,50	201	425413,49	1291756,25
202	425385,79	1291759,57	203	425378,00	1291760,50	204	425373,61	1291761,13	205	425368,55	1291761,85	206	425319,39	1291769,49
207	425311,00	1291771,00	208	425300,50	1291772,50	177	425300,00	1291776,00						
Порядковый номер части земельного участка: 5														
209	424914,03	1291900,14	210	424999,10	1291933,12	211	425089,16	1291967,32	212	425092,63	1291968,64	213	425150,66	1291990,77
214	425160,65	1291994,58	215	425279,72	1292039,99	216	425351,13	1292067,10	217	425432,30	1292088,23	218	425426,89	1292067,08
219	425412,49	1292054,75	220	425378,70	1292042,99	221	425361,98	1292027,00	222	425363,70	1292013,48	223	425378,95	1292014,46
224	425396,16	1292019,14	225	425411,16	1292019,87	226	425417,30	1292010,78	227	425412,38	1291994,06	228	425397,88	1291977,34
229	425378,70	1291971,68	230	425351,66	1291974,39	231	425292,65	1292008,81	232	425267,57	1292011,76	233	425184,20	1291967,63
234	425174,84	1291962,68	235	425168,30	1291959,21	236	425051,31	1291900,68	237	424977,42	1291903,58	238	424959,64	1291903,69
239	424934,46	1291902,37	209	424914,03	1291900,14									

Порядковый номер части земельного участка: 6														
240	424503,37	1292158,20	241	424534,70	1292155,64	242	424983,15	1292125,53	243	424992,56	1292124,90	244	425087,36	1292118,17
245	425166,32	1292108,35	246	425271,92	1292058,42	247	425244,01	1292047,78	248	425146,59	1292010,63	249	425136,35	1292006,72
250	425085,53	1291987,34	251	424991,99	1291951,81	252	424868,65	1291904,77	253	424756,86	1291862,29	254	424647,79	1291827,93
255	424644,04	1291859,29	256	424668,73	1291912,43	257	424673,00	1291932,60	258	424627,94	1291961,09	259	424604,25	1291994,26
260	424597,97	1292013,54	261	424580,97	1292065,80	262	424577,39	1292076,81	263	424567,68	1292090,22	264	424561,82	1292098,31
265	424560,80	1292099,71	266	424515,38	1292131,31	240	424503,37	1292158,20						
Порядковый номер части земельного участка: 7														
267	424483,78	1290916,73	268	424493,89	1290988,53	269	424500,47	1291035,26	270	424497,76	1291040,78	271	424509,17	1291099,48
272	424518,99	1291154,75	273	424537,00	1291247,75	274	424554,03	1291352,98	275	424583,20	1291465,90	276	424608,62	1291556,95
277	424617,97	1291563,49	278	424742,76	1291548,81	279	424793,29	1291507,59	280	424825,85	1291421,09	281	424780,68	1291280,77
282	424767,84	1291223,51	283	424753,43	1291171,57	284	424731,51	1291101,66	285	424727,36	1291070,26	286	424731,96	1291055,92
287	424737,00	1291040,25	288	424783,50	1291023,50	289	424775,79	1291009,03	290	424742,07	1290963,95	291	424737,30	1290957,33
292	424733,27	1290951,74	293	424718,48	1290929,62	294	424706,45	1290904,81	295	424708,87	1290887,40	296	424710,20	1290877,82
297	424739,00	1290858,00	298	424687,74	1290812,92	299	424637,65	1290786,07	300	424626,54	1290782,47	301	424622,83	1290789,89
302	424616,85	1290802,23	303	424607,88	1290812,33	304	424594,32	1290812,05	305	424585,91	1290806,44	306	424566,57	1290771,77
307	424565,16	1290769,23	308	424556,56	1290765,12	309	424534,69	1290763,81	310	424516,74	1290770,11	311	424506,46	1290773,72
312	424484,03	1290791,39	313	424484,66	1290893,83	314	424484,53	1290895,86	315	424483,94	1290905,40	267	424483,78	1290916,73
Порядковый номер части земельного участка: 8														
316	424373,32	1291864,08	317	424373,99	1291878,59	318	424379,80	1291880,82	319	424394,55	1291881,49	320	424397,23	1291884,18
321	424397,67	1291895,34	322	424386,50	1291920,14	323	424387,94	1291927,16	324	424448,74	1291932,91	325	424448,46	1291912,63
326	424442,02	1291820,93	327	424442,58	1291774,25	328	424413,00	1291772,75	329	424414,28	1291796,78	330	424395,32	1291843,49
316	424373,32	1291864,08												
Порядковый номер части земельного участка: 9														
331	424123,77	1291672,76	332	424127,76	1291705,41	333	424149,97	1291776,62	334	424148,18	1291917,81	335	424142,82	1291985,27
336	424150,86	1291989,29	337	424161,59	1291990,18	338	424174,99	1291990,18	339	424183,93	1291984,82	340	424193,75	1291962,48
341	424201,80	1291945,06	342	424214,31	1291936,57	343	424247,37	1291927,19	344	424268,89	1291927,75	345	424304,23	1291918,03
346	424309,03	1291911,10	347	424318,41	1291895,02	348	424325,11	1291873,57	349	424324,66	1291850,34	350	424325,37	1291833,10
351	424329,73	1291817,97	352	424322,84	1291797,56	353	424306,51	1291787,09	354	424291,45	1291781,22	355	424283,79	1291768,97
356	424291,19	1291758,25	357	424299,87	1291756,72	358	424310,84	1291747,53	359	424377,71	1291763,36	360	424385,11	1291749,58
361	424380,52	1291729,41	362	424369,80	1291721,25	363	424155,42	1291644,94	364	424135,00	1291657,44	331	424123,77	1291672,76
Порядковый номер части земельного участка: 10														
365	423889,94	1292040,49	366	423903,50	1292074,00	367	423944,00	1292180,75	368	423944,32	1292181,71	369	423956,48	1292218,92
370	423961,95	1292235,66	371	423969,45	1292258,61	372	423984,45	1292304,49	373	424006,10	1292370,71	374	424010,27	1292383,47
375	424013,62	1292393,72	376	424040,93	1292413,62	377	424146,11	1292490,32	378	424213,66	1292391,61	379	424230,14	1292367,52
380	424272,44	1292305,71	381	424284,00	1292288,81	382	424311,33	1292248,88	383	424332,67	1292217,69	384	424351,39	1292190,34
385	424361,87	1292175,02	386	424372,96	1292158,82	387	424394,33	1292158,11	388	424412,69	1292156,92	389	424422,82	1292156,77

390	424458,29	1292151,13	391	424457,69	1292130,85	392	424381,92	1292122,32	393	424280,04	1292124,19	394	424157,85	1292125,18
395	424137,91	1292121,63	396	424137,67	1292121,46	397	424114,19	1292130,41	398	424106,70	1292095,92	399	424098,43	1292081,95
400	424097,25	1292062,60	365	423889,94	1292040,49									
Порядковый номер части земельного участка: 11														
401	423889,45	1291887,74	402	423891,23	1291892,65	403	423908,21	1291904,94	404	423939,93	1291913,43	405	423989,97	1291918,79
406	424038,23	1291930,41	407	424055,65	1291926,39	408	424065,93	1291921,03	409	424069,05	1291912,09	410	424067,71	1291904,94
411	424062,31	1291898,23	412	424048,97	1291891,61	413	424021,45	1291883,61	414	424002,04	1291881,32	415	423943,82	1291880,75
416	423914,44	1291877,89	417	423903,30	1291877,24	418	423893,69	1291880,14	401	423889,45	1291887,74			
Порядковый номер части земельного участка: 12														
419	423860,18	1291956,75	420	423883,61	1292013,88	421	424067,11	1292032,53	422	424092,51	1292033,15	423	424086,48	1291969,48
424	424084,34	1291969,69	425	423955,86	1291956,06	426	423872,34	1291955,72	419	423860,18	1291956,75			
Порядковый номер части земельного участка: 13														
439	423836,15	1291264,79	440	423836,98	1291321,82	441	423839,17	1291344,71	442	423855,17	1291401,38	443	423875,80	1291439,74
444	423898,87	1291466,42	445	423942,71	1291496,85	446	423985,83	1291516,03	447	424026,50	1291535,00	448	424339,28	1291655,91
449	424387,09	1291688,14	450	424418,09	1291695,93	451	424432,75	1291688,18	452	424432,54	1291668,92	453	424417,59	1291615,65
454	424423,61	1291576,84	455	424416,31	1291557,64	456	424384,63	1291531,10	457	424377,16	1291514,16	458	424380,42	1291470,99
459	424378,94	1291451,18	460	424357,06	1291405,94	461	424327,49	1291382,88	462	424277,52	1291360,40	463	424248,83	1291354,49
464	424216,31	1291350,94	465	424212,60	1291349,25	466	424171,66	1291330,54	467	424117,99	1291300,79	468	424103,49	1291292,75
469	424072,60	1291284,71	470	424049,49	1291286,00	471	424036,00	1291300,75	472	424028,84	1291318,71	473	424029,00	1291336,25
474	424028,84	1291355,97	475	424016,72	1291366,61	476	423996,91	1291366,02	477	423970,49	1291344,75	478	423970,03	1291318,49
479	423967,69	1291301,97	480	423962,87	1291287,55	481	423961,69	1291281,58	482	423954,90	1291275,98	483	423846,55	1291236,00
484	423842,15	1291241,20	439	423836,15	1291264,79									
Порядковый номер части земельного участка: 14														
485	423684,01	1291286,18	486	423684,06	1291291,44	487	423691,28	1291301,39	488	423693,09	1291304,04	489	423703,95	1291321,81
490	423707,70	1291353,93	491	423708,06	1291357,42	492	423746,06	1291396,57	493	423772,14	1291423,40	494	423824,39	1291462,79
495	423832,97	1291464,11	496	423821,97	1291430,48	497	423814,09	1291397,39	498	423813,86	1291396,50	499	423805,56	1291353,52
500	423804,27	1291346,50	501	423803,45	1291342,26	502	423802,38	1291322,67	503	423801,59	1291297,70	504	423792,06	1291290,68
505	423781,54	1291285,46	506	423750,07	1291277,70	507	423697,02	1291270,97	508	423692,00	1291270,95	509	423688,57	1291273,20
510	423684,06	1291279,45	485	423684,01	1291286,18									
Порядковый номер части земельного участка: 15														
511	423273,50	1291936,75	512	423315,89	1292074,40	513	423461,89	1292171,05	514	423548,56	1292207,84	515	423556,80	1292211,33
516	423617,84	1292237,23	517	423684,09	1292279,65	518	423754,32	1292279,49	519	423736,20	1292245,02	520	423735,38	1292237,53
521	423733,82	1292233,28	522	423686,79	1292234,88	523	423678,59	1292227,92	524	423671,63	1292221,88	525	423671,21	1292215,06
526	423670,95	1292210,82	527	423675,88	1292207,71	528	423702,10	1292208,40	529	423716,00	1292207,75	530	423723,69	1292201,14
531	423718,32	1292182,72	532	423710,00	1292178,75	533	423702,50	1292177,00	534	423658,55	1292181,38	535	423648,63	1292173,17
536	423652,18	1292156,80	537	423648,99	1292149,27	538	423644,22	1292156,10	539	423631,96	1292160,94	540	423622,82	1292153,51
541	423608,11	1292145,46	542	423588,80	1292146,88	543	423560,29	1292152,80	544	423555,10	1292154,94	545	423540,07	1292154,94

546	423526,59	1292148,29	547	423518,92	1292144,51	548	423506,74	1292125,07	549	423504,52	1292121,18	550	423498,44	1292110,46
551	423471,50	1292021,50	552	423450,99	1291946,00	553	423432,00	1291875,00	554	423419,00	1291830,50	555	423407,49	1291784,25
556	423395,49	1291751,50	557	423384,50	1291710,25	558	423379,50	1291677,50	559	423371,00	1291681,00	560	423352,49	1291697,00
561	423349,81	1291700,67	562	423337,50	1291717,50	563	423331,37	1291730,96	564	423326,00	1291742,75	565	423322,00	1291755,75
566	423317,49	1291785,00	567	423308,49	1291823,50	568	423304,49	1291841,00	569	423299,00	1291853,50	570	423292,00	1291878,00
571	423279,00	1291922,00	511	423273,50	1291936,75									
Порядковый номер части земельного участка: 16														
572	423189,00	1291665,75	573	423238,00	1291827,50	574	423243,50	1291822,25	575	423248,00	1291814,75	576	423251,00	1291807,50
577	423252,50	1291800,00	578	423253,00	1291791,25	579	423255,49	1291781,25	580	423257,49	1291770,50	581	423264,99	1291758,25
582	423268,49	1291749,00	583	423270,99	1291732,50	584	423271,49	1291710,50	585	423276,00	1291693,50	586	423278,50	1291679,25
587	423283,50	1291661,75	588	423286,00	1291645,50	589	423288,00	1291622,25	590	423289,50	1291613,00	591	423291,50	1291602,25
592	423296,00	1291594,25	593	423305,49	1291585,50	594	423317,49	1291574,00	595	423320,00	1291563,50	596	423322,00	1291556,25
597	423322,00	1291546,75	598	423319,50	1291537,00	599	423310,49	1291524,25	600	423304,49	1291519,25	601	423297,00	1291518,75
602	423292,00	1291521,75	603	423290,00	1291529,50	604	423286,50	1291546,25	605	423278,00	1291564,50	606	423262,99	1291582,00
607	423237,00	1291596,75	608	423227,50	1291603,75	609	423218,99	1291615,75	610	423209,99	1291632,25	611	423197,00	1291656,50
572	423189,00	1291665,75												
Порядковый номер части земельного участка: 17														
427	422934,99	1291286,50	428	422940,07	1291311,19	429	423087,67	1291521,70	430	423111,14	1291555,22	431	423130,99	1291584,00
432	423142,50	1291539,25	433	423157,50	1291481,50	434	423092,00	1291389,25	435	423055,00	1291335,00	436	423004,00	1291270,25
437	422973,99	1291236,00	438	422970,00	1291235,25	427	422934,99	1291286,50						
Порядковый номер части земельного участка: 18														
612	422724,15	1290766,88	613	422805,80	1290902,06	614	422809,29	1290890,32	615	422809,29	1290849,66	616	422808,40	1290824,64
617	422828,50	1290799,18	618	422827,61	1290784,43	619	422823,59	1290776,39	620	422816,44	1290772,82	621	422797,67	1290773,26
622	422781,14	1290770,14	623	422757,24	1290767,05	624	422733,42	1290766,85	612	422724,15	1290766,88			
Порядковый номер части земельного участка: 19														
625	420138,01	1290956,75	626	420138,61	1290957,05	627	420154,14	1290964,02	628	420169,86	1290966,53	629	420172,54	1290967,52
630	420175,67	1290968,38	631	420182,14	1290970,61	632	420185,73	1290971,59	633	420187,39	1290970,75	634	420193,40	1290970,51
635	420200,62	1290969,81	636	420203,19	1290969,97	637	420210,32	1290970,73	638	420225,57	1290971,16	639	420231,26	1290971,55
640	420246,30	1290972,49	641	420250,64	1290972,58	642	420267,23	1290973,38	643	420270,68	1290973,35	644	420286,84	1290973,77
645	420292,07	1290973,79	646	420310,43	1290973,55	647	420338,39	1290974,56	648	420342,06	1290974,72	649	420345,74	1290974,87
650	420352,54	1290975,32	651	420363,68	1290976,17	652	420380,06	1290977,09	653	420390,64	1290977,56	654	420410,13	1290979,23
655	420420,05	1290979,90	656	420434,42	1290980,71	657	420442,89	1290981,66	658	420452,14	1290982,39	659	420466,84	1290982,57
660	420471,07	1290982,66	661	420483,77	1290983,12	662	420490,34	1290983,44	663	420491,23	1290983,49	664	420494,12	1290983,65
665	420510,05	1290984,46	666	420518,63	1290984,89	667	420534,34	1290985,76	668	420561,86	1290987,59	669	420571,66	1290988,21
670	420589,37	1290989,50	671	420597,95	1290990,12	672	420609,76	1290990,77	673	420626,80	1290991,63	674	420638,49	1290992,09
675	420646,63	1290993,53	676	420679,72	1290995,77	677	420691,64	1290996,49	678	420699,22	1290997,05	679	420709,58	1290997,58
680	420718,60	1290998,14	681	420728,74	1290998,55	682	420734,31	1290999,07	683	420735,31	1290999,13	684	420742,88	1290999,75

685	420758,49	1291000,82	686	420769,29	1291001,29	687	420782,43	1291002,25	688	420809,29	1291004,85	689	420813,64	1291005,07
690	420820,62	1291005,39	691	420854,74	1291006,96	692	420873,22	1291007,87	693	420890,16	1291008,29	694	420900,07	1291008,64
695	420904,75	1291008,85	696	420905,28	1291008,87	697	420909,31	1291009,00	698	420924,34	1291009,69	699	420938,27	1291010,19
700	420956,42	1291010,91	701	420968,12	1291011,38	702	420978,14	1291011,72	703	421009,22	1291013,34	704	421013,23	1291013,37
705	421017,12	1291013,46	706	421019,91	1291013,50	707	421021,91	1291013,54	708	421023,80	1291013,59	709	421029,49	1291013,72
710	421030,49	1291013,84	711	421030,83	1291013,84	712	421031,61	1291013,96	713	421032,50	1291014,07	714	421033,39	1291014,20
715	421034,28	1291014,38	716	421035,06	1291014,50	717	421038,19	1291015,11	718	421038,63	1291014,65	719	421039,07	1291014,78
720	421039,52	1291014,90	721	421040,53	1291015,34	722	421041,08	1291015,58	723	421041,42	1291015,77	724	421041,98	1291016,15
725	421042,88	1291016,71	726	421043,55	1291017,21	727	421043,88	1291017,47	728	421044,22	1291017,78	729	421044,45	1291018,09
730	421044,78	1291018,41	731	421045,01	1291018,72	732	421045,24	1291019,10	733	421045,46	1291019,48	734	421045,58	1291019,86
735	421045,80	1291020,24	736	421045,92	1291020,62	737	421046,03	1291021,06	738	421046,04	1291021,50	739	421046,15	1291021,88
740	421046,16	1291022,32	741	421046,16	1291022,77	742	421046,16	1291023,22	743	421046,06	1291023,66	744	421045,95	1291024,04
745	421045,84	1291024,49	746	421045,73	1291024,86	747	421045,52	1291025,25	748	421045,30	1291025,70	749	421033,73	1291050,55
750	421043,91	1291056,74	751	421056,40	1291034,85	752	421056,84	1291034,03	753	421057,28	1291033,20	754	421057,83	1291032,43
755	421058,26	1291031,60	756	421058,70	1291030,84	757	421059,14	1291030,07	758	421059,69	1291029,30	759	421060,13	1291028,60
760	421060,68	1291027,90	761	421061,23	1291027,20	762	421061,67	1291026,50	763	421062,33	1291025,85	764	421062,88	1291025,28
765	421063,43	1291024,64	766	421063,98	1291024,13	767	421064,65	1291023,61	768	421065,31	1291023,10	769	421065,97	1291022,65
770	421066,64	1291022,27	771	421067,30	1291021,88	772	421067,63	1291021,74	773	421068,08	1291021,55	774	421068,30	1291021,48
775	421069,08	1291021,16	776	421069,85	1291020,96	777	421070,52	1291020,83	778	421071,30	1291020,70	779	421072,19	1291020,56
780	421072,98	1291020,56	781	421073,76	1291020,55	782	421074,65	1291020,54	783	421075,43	1291020,59	784	421076,32	1291020,72
785	421077,10	1291020,77	786	421077,99	1291020,95	787	421078,88	1291021,14	788	421079,77	1291021,32	789	421080,55	1291021,50
790	421081,45	1291021,75	791	421082,34	1291021,99	792	421083,23	1291022,23	793	421083,46	1291022,30	794	421086,82	1291024,68
795	421088,39	1291025,74	796	421090,07	1291026,94	797	421092,64	1291028,24	798	421094,54	1291029,24	799	421096,44	1291030,30
800	421098,34	1291031,30	801	421100,25	1291032,42	802	421103,60	1291034,29	803	421106,85	1291036,17	804	421110,10	1291038,16
805	421113,34	1291040,17	806	421114,01	1291040,67	807	421114,80	1291041,17	808	421118,50	1291043,80	809	421123,10	1291046,99
810	421126,64	1291049,53	811	421127,47	1291050,12	812	421128,25	1291050,69	813	421129,04	1291051,25	814	421131,50	1291052,95
815	421137,22	1291056,82	816	421141,25	1291059,64	817	421143,71	1291061,34	818	421145,39	1291062,46	819	421146,18	1291063,02
820	421147,07	1291063,52	821	421148,64	1291064,52	822	421153,46	1291067,59	823	421156,70	1291069,58	824	421159,17	1291071,21
825	421162,53	1291073,40	826	421166,00	1291075,47	827	421169,59	1291077,59	828	421173,06	1291079,52	829	421173,06	1291079,58
830	421176,53	1291081,52	831	421178,76	1291082,71	832	421181,00	1291083,83	833	421183,24	1291084,94	834	421185,47	1291086,07
835	421186,48	1291086,57	836	421191,56	1291088,70	837	421192,40	1291089,05	838	421198,43	1291091,35	839	421209,15	1291094,74
840	421219,98	1291097,29	841	421222,89	1291098,35	842	421228,24	1291099,63	843	421233,59	1291100,73	844	421240,40	1291101,93
845	421247,53	1291102,94	846	421254,54	1291103,13	847	421261,45	1291103,07	848	421263,68	1291102,99	849	421264,68	1291102,97
850	421265,79	1291102,90	851	421268,91	1291102,75	852	421272,14	1291102,46	853	421274,25	1291102,25	854	421276,36	1291101,98
855	421276,89	1291101,92	856	421278,47	1291101,76	857	421280,36	1291101,49	858	421281,36	1291101,36	859	421282,70	1291101,10
860	421287,14	1291100,42	861	421295,14	1291098,56	862	421306,02	1291095,42	863	421322,15	1291093,56	864	421331,76	1291084,90
865	421341,20	1291083,10	866	421342,24	1291081,94	867	421342,97	1291081,12	868	421351,97	1291079,52	869	421357,75	1291077,43
870	421358,19	1291077,30	871	421358,63	1291077,17	872	421359,19	1291076,97	873	421360,08	1291076,71	874	421361,08	1291076,38

875	421361,85	1291076,12	876	421363,30	1291075,73	877	421364,44	1291074,86	878	421364,73	1291074,63	879	421364,95	1291074,51
880	421365,29	1291074,44	881	421366,18	1291074,25	882	421366,95	1291074,10	883	421367,84	1291074,04	884	421368,62	1291073,96
885	421369,51	1291073,89	886	421370,29	1291073,89	887	421371,18	1291073,88	888	421371,96	1291073,93	889	421372,74	1291074,06
890	421373,52	1291074,17	891	421374,30	1291074,36	892	421375,08	1291074,54	893	421375,87	1291074,85	894	421376,65	1291075,23
895	421377,43	1291075,60	896	421377,99	1291075,97	897	421378,66	1291076,41	898	421379,34	1291076,91	899	421379,90	1291077,41
900	421380,57	1291077,98	901	421381,13	1291078,54	902	421381,58	1291079,18	903	421382,15	1291079,87	904	421382,71	1291080,50
905	421383,16	1291081,19	906	421383,61	1291081,95	907	421384,18	1291082,70	908	421384,52	1291083,46	909	421384,97	1291084,22
910	421385,42	1291085,04	911	421386,79	1291088,45	912	421398,81	1291083,95	913	421401,89	1291082,79	914	421403,22	1291082,27
915	421401,96	1291078,54	916	421401,84	1291077,72	917	421401,83	1291076,89	918	421401,82	1291076,07	919	421401,82	1291075,24
920	421401,81	1291074,48	921	421401,91	1291073,66	922	421402,13	1291072,89	923	421402,23	1291072,13	924	421402,45	1291071,37
925	421402,77	1291070,67	926	421403,10	1291069,96	927	421403,43	1291069,33	928	421403,87	1291068,69	929	421404,20	1291068,05
930	421404,75	1291067,41	931	421405,30	1291066,84	932	421405,85	1291066,33	933	421406,40	1291065,81	934	421407,07	1291065,29
935	421407,73	1291064,78	936	421408,39	1291064,33	937	421409,06	1291063,95	938	421409,83	1291063,56	939	421410,61	1291063,17
940	421411,38	1291062,79	941	421412,16	1291062,46	942	421412,49	1291062,32	943	421414,60	1291061,86	944	421416,83	1291061,47
945	421419,05	1291061,00	946	421421,38	1291060,59	947	421423,60	1291060,26	948	421425,94	1291059,92	949	421428,16	1291059,59
950	421429,05	1291059,38	951	421429,94	1291059,31	952	421432,05	1291058,98	953	421434,17	1291058,70	954	421436,28	1291058,49
955	421438,39	1291058,28	956	421441,17	1291058,07	957	421443,40	1291057,92	958	421445,62	1291057,84	959	421447,97	1291057,75
960	421450,20	1291057,73	961	421452,53	1291057,71	962	421454,76	1291057,69	963	421457,10	1291057,73	964	421459,55	1291057,77
965	421470,79	1291058,18	966	421476,36	1291058,50	967	421476,58	1291058,50	968	421482,04	1291058,89	969	421484,83	1291059,06
970	421487,72	1291059,22	971	421496,09	1291059,78	972	421521,04	1291061,45	973	421540,65	1291063,17	974	421550,15	1291063,63
975	421569,27	1291064,55	976	421594,89	1291065,58	977	421618,17	1291066,57	978	421619,23	1291066,60	979	421648,80	1291067,31
980	421669,85	1291068,57	981	421681,77	1291069,29	982	421697,59	1291070,41	983	421725,66	1291072,50	984	421750,07	1291074,86
985	421768,45	1291076,35	986	421781,17	1291078,13	987	421791,08	1291079,12	988	421801,66	1291079,91	989	421807,01	1291080,26
990	421820,49	1291081,13	991	421824,84	1291081,34	992	421832,37	1291082,08	993	421835,42	1291082,39	994	421841,29	1291083,76
995	421845,13	1291084,65	996	421850,70	1291085,60	997	421857,39	1291086,24	998	421866,30	1291086,92	999	421873,77	1291087,30
1000	421883,46	1291087,84	1001	421886,69	1291088,00	1002	421887,53	1291088,05	1003	421899,28	1291088,71	1004	421901,61	1291088,81
1005	421913,98	1291089,65	1006	421920,46	1291091,11	1007	421926,92	1291091,68	1008	421930,59	1291091,40	1009	421937,26	1291090,26
1010	421949,51	1291090,84	1011	421954,07	1291090,29	1012	421954,40	1291089,98	1013	421962,53	1291089,84	1014	421968,32	1291090,16
1015	421980,92	1291092,01	1016	422003,74	1291091,87	1017	422014,55	1291092,01	1018	422015,03	1291092,02	1019	422031,47	1291092,43
1020	422039,91	1291090,39	1021	422058,76	1291093,70	1022	422067,90	1291094,18	1023	422080,82	1291095,02	1024	422101,76	1291097,17
1025	422115,87	1291098,55	1026	422126,73	1291099,60	1027	422133,97	1291099,92	1028	422141,35	1291100,22	1029	422143,88	1291100,33
1030	422153,13	1291100,69	1031	422180,74	1291101,39	1032	422190,06	1291101,89	1033	422199,69	1291102,42	1034	422213,16	1291103,31
1035	422244,36	1291105,17	1036	422267,63	1291106,10	1037	422280,55	1291107,31	1038	422286,01	1291107,45	1039	422312,54	1291110,12
1040	422341,85	1291112,83	1041	422363,68	1291114,59	1042	422380,16	1291115,58	1043	422392,92	1291116,47	1044	422394,77	1291116,59
1045	422406,57	1291117,43	1046	422414,59	1291117,80	1047	422421,61	1291117,93	1048	422429,52	1291117,97	1049	422435,08	1291117,41
1050	422451,23	1291117,93	1051	422464,36	1291118,35	1052	422468,38	1291118,82	1053	422480,08	1291119,72	1054	422485,54	1291120,19
1055	422501,36	1291121,50	1056	422502,32	1291121,58	1057	422507,49	1291122,01	1058	422527,31	1291122,59	1059	422553,94	1291124,43
1060	422560,84	1291125,07	1061	422561,50	1291125,13	1062	422579,79	1291126,79	1063	422604,74	1291128,53	1064	422637,05	1291130,51

1065	422679,71	1291132,58	1066	422678,79	1291141,03	1067	422688,88	1291142,00	1068	422746,25	1291147,49	1069	422769,11	1291149,68
1070	422777,67	1291149,37	1071	422794,61	1291148,77	1072	422880,34	1291154,09	1073	422906,37	1291154,61	1074	422906,38	1291154,61
1075	422905,27	1291149,50	1076	422904,41	1291147,20	1077	422896,71	1291126,64	1078	422896,62	1291126,40	1079	422894,01	1291119,41
1080	422889,94	1291108,51	1081	422888,93	1291105,86	1082	422884,12	1291093,14	1083	422881,00	1291085,22	1084	422864,73	1291043,91
1085	422864,72	1291043,91	1086	422843,21	1291048,76	1087	422784,46	1291063,04	1088	422764,15	1291063,96	1089	422765,02	1291078,96
1090	422765,75	1291091,55	1091	422761,81	1291096,88	1092	422755,94	1291104,80	1093	422678,41	1291100,26	1094	422678,92	1291107,04
1095	422562,06	1291100,57	1096	422553,70	1291099,19	1097	422528,76	1291098,72	1098	422509,14	1291096,56	1099	422503,02	1291096,30
1100	422487,20	1291094,79	1101	422481,74	1291094,27	1102	422470,14	1291093,31	1103	422466,13	1291092,84	1104	422449,19	1291090,64
1105	422436,50	1291090,19	1106	422431,04	1291089,55	1107	422423,34	1291088,66	1108	422416,32	1291088,22	1109	422408,52	1291087,60
1110	422396,71	1291086,18	1111	422382,00	1291085,37	1112	422365,41	1291084,51	1113	422343,58	1291083,89	1114	422314,29	1291082,82
1115	422287,66	1291081,68	1116	422281,98	1291081,35	1117	422268,96	1291081,41	1118	422242,69	1291081,53	1119	422214,71	1291078,55
1120	422201,13	1291077,85	1121	422182,19	1291077,01	1122	422154,56	1291075,37	1123	422136,40	1291074,07	1124	422135,62	1291074,02
1125	422133,80	1291073,88	1126	422128,38	1291073,45	1127	422106,09	1291071,06	1128	422064,99	1291069,22	1129	422060,42	1291067,87
1130	422033,32	1291063,80	1131	422033,21	1291063,74	1132	422016,61	1291062,82	1133	421970,72	1291060,45	1134	421968,60	1291060,35
1135	421952,56	1291059,41	1136	421951,88	1291059,04	1137	421946,87	1291058,20	1138	421938,29	1291057,90	1139	421932,25	1291054,34
1140	421920,22	1291053,56	1141	421914,90	1291056,02	1142	421904,31	1291054,92	1143	421897,73	1291054,22	1144	421893,83	1291053,87
1145	421889,36	1291053,60	1146	421888,49	1291053,54	1147	421885,59	1291053,31	1148	421872,34	1291052,35	1149	421869,66	1291052,13
1150	421861,07	1291051,51	1151	421852,61	1291051,02	1152	421837,38	1291052,68	1153	421826,70	1291053,47	1154	421822,24	1291053,01
1155	421803,51	1291051,35	1156	421792,93	1291050,43	1157	421783,13	1291049,70	1158	421770,31	1291048,80	1159	421751,71	1291048,21
1160	421727,21	1291047,16	1161	421699,14	1291045,33	1162	421683,21	1291044,59	1163	421671,29	1291044,07	1164	421666,61	1291043,92
1165	421666,50	1291043,92	1166	421666,39	1291043,92	1167	421666,39	1291043,86	1168	421666,28	1291043,86	1169	421666,17	1291043,80
1170	421666,05	1291043,74	1171	421665,94	1291043,74	1172	421665,94	1291043,67	1173	421665,83	1291043,62	1174	421665,72	1291043,55
1175	421665,72	1291043,48	1176	421665,61	1291043,43	1177	421665,60	1291043,29	1178	421665,60	1291043,24	1179	421665,49	1291043,17
1180	421665,49	1291043,10	1181	421665,49	1291043,05	1182	421665,38	1291042,91	1183	421665,38	1291042,86	1184	421665,38	1291042,79
1185	421665,38	1291042,67	1186	421666,04	1291031,67	1187	421666,24	1291028,32	1188	421666,24	1291027,74	1189	421666,23	1291027,17
1190	421666,23	1291026,61	1191	421666,11	1291026,10	1192	421666,00	1291025,53	1193	421666,00	1291025,47	1194	421665,88	1291025,02
1195	421665,65	1291024,52	1196	421665,43	1291024,02	1197	421665,09	1291023,50	1198	421664,86	1291023,07	1199	421664,52	1291022,62
1200	421664,18	1291022,18	1201	421663,85	1291021,75	1202	421663,40	1291021,37	1203	421662,95	1291020,99	1204	421662,50	1291020,67
1205	421662,05	1291020,36	1206	421661,60	1291020,11	1207	421661,05	1291019,87	1208	421660,60	1291019,68	1209	421660,04	1291019,49
1210	421659,48	1291019,37	1211	421609,13	1291016,73	1212	421608,58	1291016,67	1213	421608,02	1291016,74	1214	421607,47	1291016,81
1215	421607,02	1291016,88	1216	421606,47	1291017,01	1217	421605,91	1291017,14	1218	421605,47	1291017,33	1219	421605,02	1291017,53
1220	421604,47	1291017,79	1221	421604,03	1291018,04	1222	421603,58	1291018,36	1223	421603,25	1291018,69	1224	421602,81	1291019,07
1225	421602,48	1291019,45	1226	421602,04	1291019,84	1227	421601,82	1291020,29	1228	421601,49	1291020,73	1229	421601,16	1291021,19
1230	421601,05	1291021,38	1231	421600,94	1291021,63	1232	421600,72	1291022,13	1233	421600,62	1291022,65	1234	421600,40	1291023,16
1235	421600,29	1291023,66	1236	421600,30	1291024,17	1237	421600,19	1291024,68	1238	421600,01	1291027,58	1239	421599,32	1291038,96
1240	421599,43	1291039,03	1241	421599,43	1291039,09	1242	421599,32	1291039,15	1243	421599,32	1291039,22	1244	421599,33	1291039,28
1245	421599,33	1291039,34	1246	421599,33	1291039,41	1247	421599,22	1291039,47	1248	421599,22	1291039,53	1249	421599,22	1291039,60
1250	421599,22	1291039,66	1251	421599,11	1291039,72	1252	421599,11	1291039,79	1253	421599,00	1291039,85	1254	421599,00	1291039,92

1255	421598,89	1291039,92	1256	421598,89	1291039,98	1257	421598,78	1291039,99	1258	421598,78	1291040,04	1259	421598,66	1291040,04
1260	421598,67	1291040,11	1261	421598,55	1291040,11	1262	421598,44	1291040,11	1263	421598,33	1291040,11	1264	421598,33	1291040,18
1265	421598,22	1291040,18	1266	421570,92	1291038,15	1267	421542,29	1291035,88	1268	421522,79	1291034,79	1269	421497,73	1291033,30
1270	421489,93	1291032,74	1271	421489,26	1291032,69	1272	421486,47	1291032,46	1273	421483,58	1291032,30	1274	421477,67	1291032,10
1275	421471,77	1291031,89	1276	421466,65	1291031,82	1277	421465,43	1291031,96	1278	421462,43	1291032,24	1279	421462,10	1291032,56
1280	421457,09	1291032,54	1281	421454,41	1291032,56	1282	421451,86	1291032,65	1283	421449,30	1291032,74	1284	421446,73	1291032,83
1285	421444,06	1291032,98	1286	421441,72	1291033,13	1287	421439,16	1291033,35	1288	421435,94	1291033,63	1289	421433,60	1291033,90
1290	421431,16	1291034,24	1291	421428,71	1291034,58	1292	421426,26	1291034,92	1293	421425,26	1291035,12	1294	421424,82	1291035,18
1295	421424,15	1291035,26	1296	421421,60	1291035,85	1297	421419,15	1291036,45	1298	421416,60	1291037,04	1299	421414,16	1291037,63
1300	421412,27	1291038,15	1301	421411,05	1291038,43	1302	421410,16	1291038,56	1303	421409,27	1291038,69	1304	421408,38	1291038,89
1305	421407,49	1291039,10	1306	421406,60	1291039,16	1307	421405,71	1291039,30	1308	421404,93	1291039,37	1309	421404,04	1291039,44
1310	421403,15	1291039,45	1311	421402,37	1291039,46	1312	421401,59	1291039,40	1313	421400,70	1291039,34	1314	421399,91	1291039,23
1315	421399,13	1291039,05	1316	421398,35	1291038,86	1317	421397,68	1291038,61	1318	421396,90	1291038,36	1319	421396,23	1291038,06
1320	421395,56	1291037,68	1321	421395,00	1291037,30	1322	421394,44	1291036,87	1323	421393,88	1291036,42	1324	421393,31	1291035,92
1325	421388,53	1291023,78	1326	421372,20	1291027,62	1327	421372,24	1291031,68	1328	421372,25	1291032,63	1329	421372,25	1291033,52
1330	421372,26	1291034,40	1331	421372,27	1291035,36	1332	421372,28	1291036,18	1333	421372,29	1291037,07	1334	421372,18	1291037,90
1335	421372,08	1291038,72	1336	421371,98	1291039,55	1337	421371,87	1291040,37	1338	421371,77	1291041,13	1339	421371,45	1291042,66
1340	421371,23	1291043,36	1341	421370,69	1291044,76	1342	421370,03	1291046,03	1343	421369,70	1291046,61	1344	421369,44	1291046,92
1345	421369,26	1291047,12	1346	421368,82	1291047,70	1347	421368,38	1291048,21	1348	421367,94	1291048,66	1349	421367,39	1291049,17
1350	421366,73	1291049,62	1351	421366,17	1291050,07	1352	421365,51	1291050,45	1353	421364,85	1291050,84	1354	421364,18	1291051,23
1355	421363,52	1291051,55	1356	421362,74	1291051,88	1357	421361,96	1291052,20	1358	421361,19	1291052,52	1359	421360,41	1291052,79
1360	421359,52	1291053,11	1361	421358,97	1291053,31	1362	421356,08	1291054,03	1363	421353,78	1291054,83	1364	421351,74	1291055,54
1365	421349,30	1291056,57	1366	421344,87	1291057,94	1367	421336,31	1291060,18	1368	421334,32	1291060,71	1369	421331,00	1291061,47
1370	421324,76	1291062,89	1371	421319,10	1291064,59	1372	421316,33	1291065,38	1373	421313,66	1291066,16	1374	421308,00	1291067,68
1375	421303,10	1291068,92	1376	421298,34	1291071,00	1377	421297,45	1291071,51	1378	421292,34	1291072,70	1379	421288,67	1291073,50
1380	421285,90	1291074,10	1381	421283,68	1291074,57	1382	421281,56	1291074,96	1383	421279,56	1291075,36	1384	421277,45	1291075,76
1385	421274,79	1291076,23	1386	421273,01	1291076,51	1387	421271,23	1291076,77	1388	421269,45	1291077,04	1389	421266,67	1291077,39
1390	421264,56	1291077,60	1391	421264,00	1291077,66	1392	421261,44	1291077,87	1393	421255,09	1291077,94	1394	421250,97	1291077,85
1395	421248,85	1291077,49	1396	421242,50	1291076,65	1397	421236,14	1291075,51	1398	421230,79	1291074,35	1399	421225,43	1291072,94
1400	421217,51	1291070,74	1401	421215,25	1291069,96	1402	421209,79	1291068,07	1403	421203,09	1291065,35	1404	421196,49	1291062,23
1405	421194,59	1291061,30	1406	421192,69	1291060,30	1407	421190,79	1291059,31	1408	421188,89	1291058,25	1409	421185,87	1291056,56
1410	421182,73	1291054,69	1411	421179,60	1291052,81	1412	421176,46	1291050,81	1413	421173,33	1291048,81	1414	421171,20	1291047,31
1415	421168,40	1291045,12	1416	421164,24	1291041,73	1417	421162,78	1291040,53	1418	421161,32	1291039,34	1419	421159,64	1291038,09
1420	421157,28	1291036,33	1421	421153,47	1291033,45	1422	421148,65	1291029,88	1423	421143,83	1291026,24	1424	421139,24	1291023,12
1425	421134,53	1291019,67	1426	421130,50	1291016,91	1427	421129,61	1291016,35	1428	421128,82	1291015,72	1429	421125,13	1291013,54
1430	421114,15	1291007,17	1431	421112,13	1291005,85	1432	421109,90	1291004,54	1433	421107,77	1291003,23	1434	421106,17	1291002,29
1435	421105,53	1291001,92	1436	421102,73	1291000,36	1437	421100,61	1290999,42	1438	421098,60	1290998,62	1439	421094,91	1290997,25
1440	421094,69	1290997,20	1441	421094,02	1290996,82	1442	421093,23	1290996,38	1443	421092,56	1290995,94	1444	421091,89	1290995,45

1445	421091,22	1290995,00	1446	421090,66	1290994,51	1447	421090,10	1290994,00	1448	421089,53	1290993,44	1449	421088,97	1290992,87
1450	421088,52	1290992,31	1451	421088,07	1290991,74	1452	421087,96	1290991,61	1453	421087,62	1290991,04	1454	421087,39	1290990,47
1455	421087,05	1290989,90	1456	421086,82	1290989,27	1457	421086,60	1290988,68	1458	421086,59	1290988,64	1459	421086,37	1290987,94
1460	421086,25	1290987,31	1461	421086,13	1290986,55	1462	421086,12	1290985,79	1463	421086,12	1290985,10	1464	421086,11	1290984,33
1465	421086,21	1290983,57	1466	421086,32	1290982,80	1467	421086,42	1290981,98	1468	421086,96	1290979,50	1469	421071,64	1290973,04
1470	421070,00	1290976,55	1471	421069,56	1290977,44	1472	421069,12	1290978,27	1473	421068,80	1290979,03	1474	421068,36	1290979,80
1475	421068,03	1290980,57	1476	421067,59	1290981,33	1477	421067,16	1290982,03	1478	421066,72	1290982,74	1479	421066,28	1290983,37
1480	421065,84	1290984,01	1481	421065,40	1290984,58	1482	421064,96	1290985,16	1483	421064,41	1290985,67	1484	421063,96	1290986,12
1485	421063,64	1290986,95	1486	421062,09	1290988,49	1487	421054,86	1290988,11	1488	421040,16	1290987,42	1489	421028,24	1290986,84
1490	421006,63	1290985,76	1491	421004,51	1290985,66	1492	420996,49	1290985,28	1493	420966,30	1290983,79	1494	420954,39	1290983,20
1495	420942,36	1290982,61	1496	420931,66	1290982,14	1497	420921,30	1290981,61	1498	420911,50	1290981,13	1499	420905,27	1290980,86
1500	420894,35	1290980,27	1501	420882,43	1290979,74	1502	420870,51	1290979,16	1503	420863,16	1290978,78	1504	420847,90	1290978,03
1505	420834,20	1290977,40	1506	420822,04	1290976,66	1507	420815,15	1290976,24	1508	420810,03	1290975,97	1509	420789,42	1290975,21
1510	420786,19	1290975,05	1511	420777,28	1290974,63	1512	420768,59	1290974,13	1513	420754,78	1290973,50	1514	420741,08	1290972,80
1515	420714,68	1290971,53	1516	420702,77	1290970,94	1517	420679,82	1290969,82	1518	420666,67	1290969,17	1519	420654,65	1290968,59
1520	420642,83	1290968,00	1521	420630,69	1290967,42	1522	420618,56	1290966,83	1523	420608,53	1290966,35	1524	420599,84	1290965,92
1525	420596,83	1290965,82	1526	420593,93	1290965,66	1527	420587,36	1290965,34	1528	420579,35	1290964,91	1529	420569,10	1290964,43
1530	420554,95	1290963,74	1531	420546,93	1290963,37	1532	420534,90	1290962,65	1533	420517,08	1290961,55	1534	420505,26	1290960,77
1535	420489,89	1290959,77	1536	420488,78	1290959,71	1537	420477,75	1290958,99	1538	420474,75	1290958,83	1539	420464,83	1290958,23
1540	420458,48	1290957,77	1541	420450,57	1290957,28	1542	420443,77	1290956,83	1543	420433,97	1290956,22	1544	420426,96	1290955,79
1545	420420,16	1290955,34	1546	420414,36	1290954,94	1547	420405,00	1290954,33	1548	420399,55	1290954,00	1549	420380,50	1290952,78
1550	420369,57	1290952,06	1551	420355,10	1290951,12	1552	420343,18	1290950,40	1553	420331,15	1290949,62	1554	420319,22	1290948,85
1555	420311,54	1290948,34	1556	420309,64	1290948,24	1557	420308,75	1290948,18	1558	420299,84	1290947,63	1559	420285,25	1290946,69
1560	420273,66	1290945,97	1561	420265,86	1290945,41	1562	420258,40	1290944,96	1563	420246,59	1290944,19	1564	420237,13	1290943,58
1565	420231,56	1290943,25	1566	420222,52	1290942,63	1567	420221,05	1290940,17	1568	420211,70	1290939,37	1569	420204,46	1290939,44
1570	420204,13	1290939,38	1571	420203,79	1290939,38	1572	420190,10	1290938,81	1573	420181,94	1290936,98	1574	420178,28	1290938,35
1575	420171,94	1290938,66	1576	420157,13	1290937,78	1577	420156,28	1290942,67	1578	420155,01	1290949,29	1579	420139,64	1290948,48
1580	420138,93	1290948,42	1581	420138,16	1290955,35	625	420138,01	1290956,75						

Карта-схема  
местоположения границ лесных участков, проектируемых к исключению  
из границ зеленых зон Ризадеевского участкового лесничества  
Выксунского районного лесничества  
Общая площадь 123,7608 га

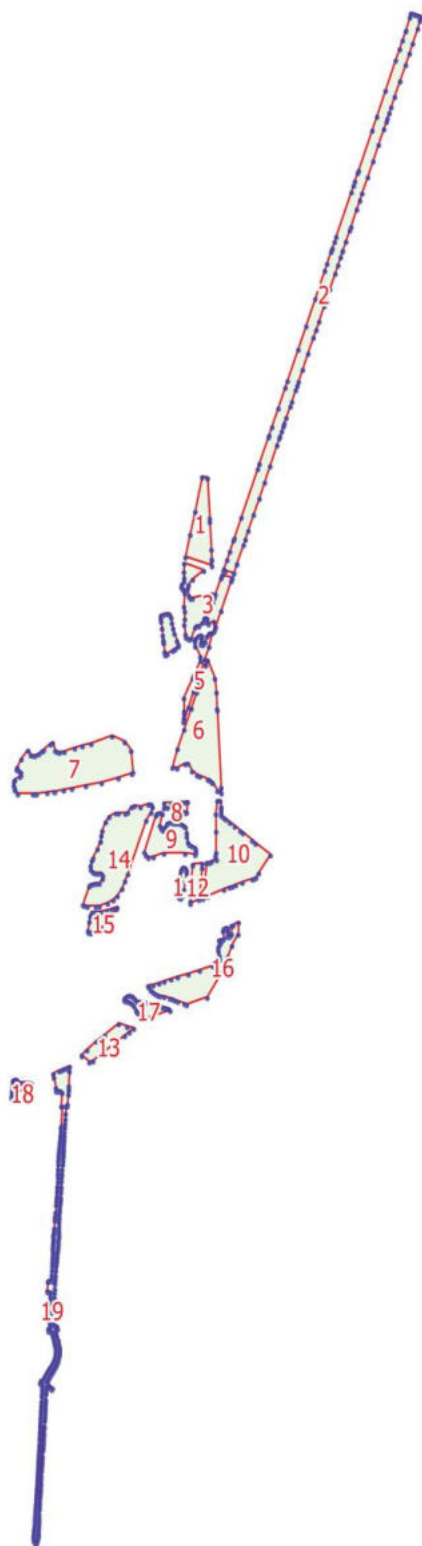

Используемые условные знаки:

125 Номер части границ объекта

• 74 Характерная точка границ объекта

Границы объекта

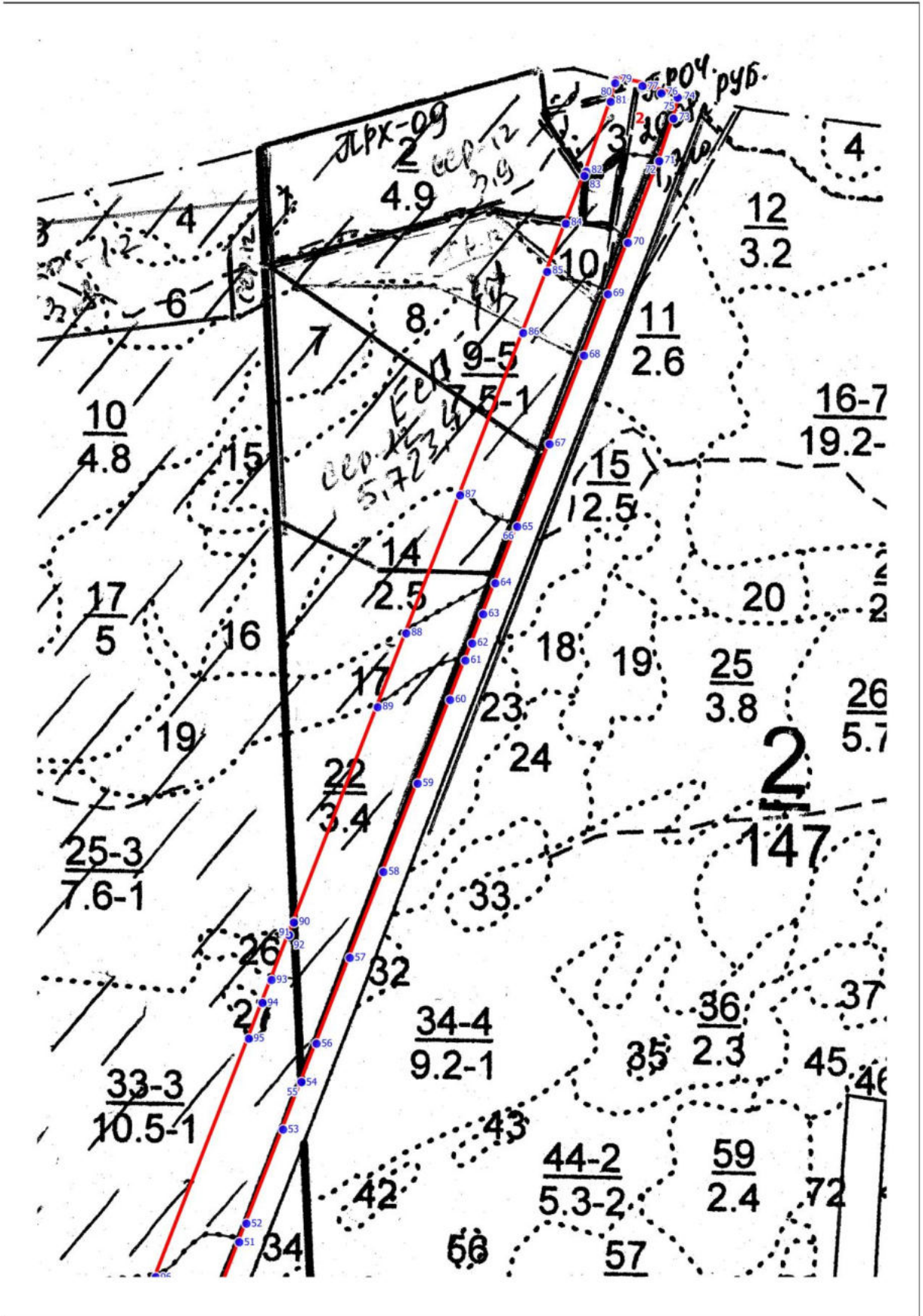

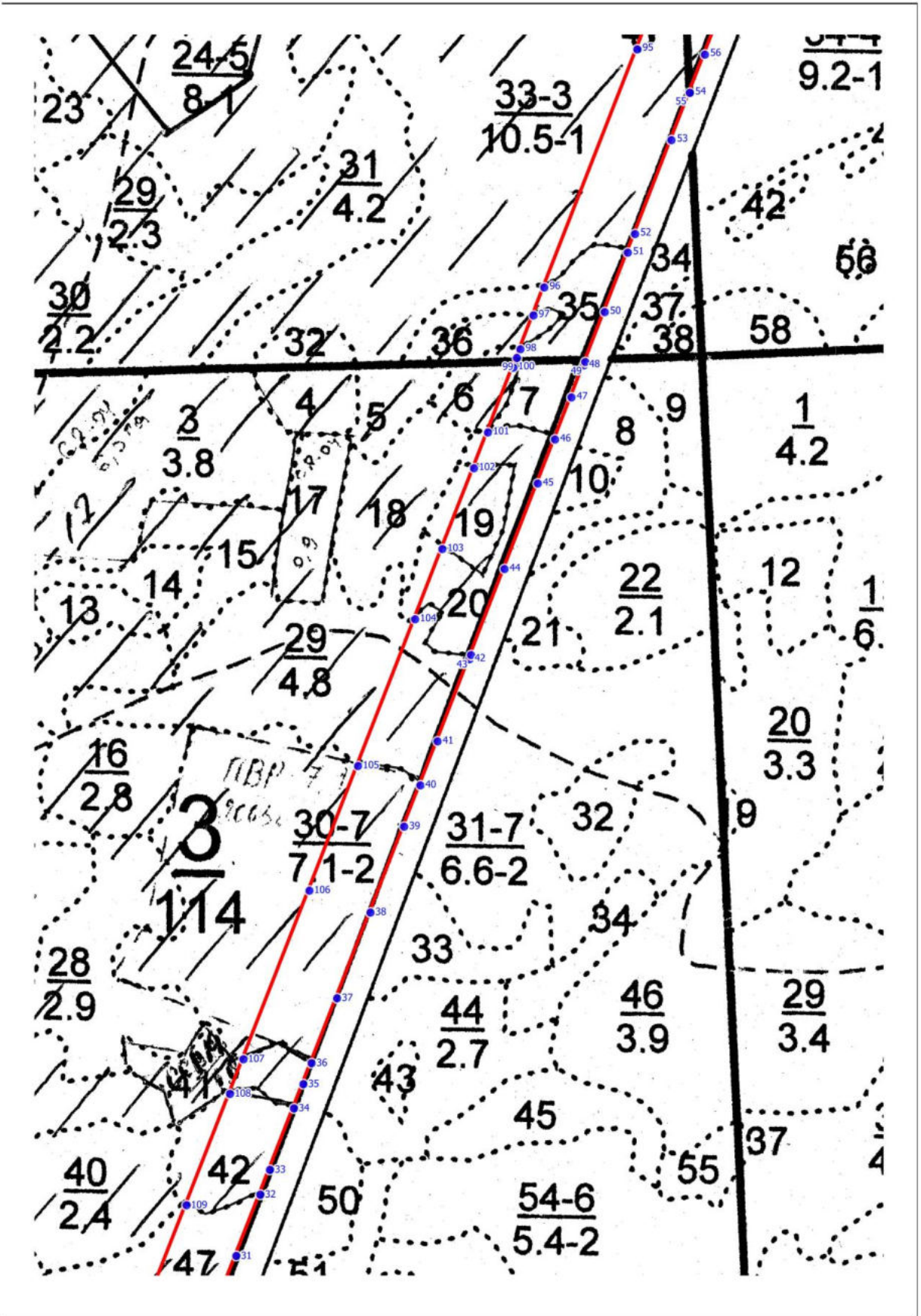

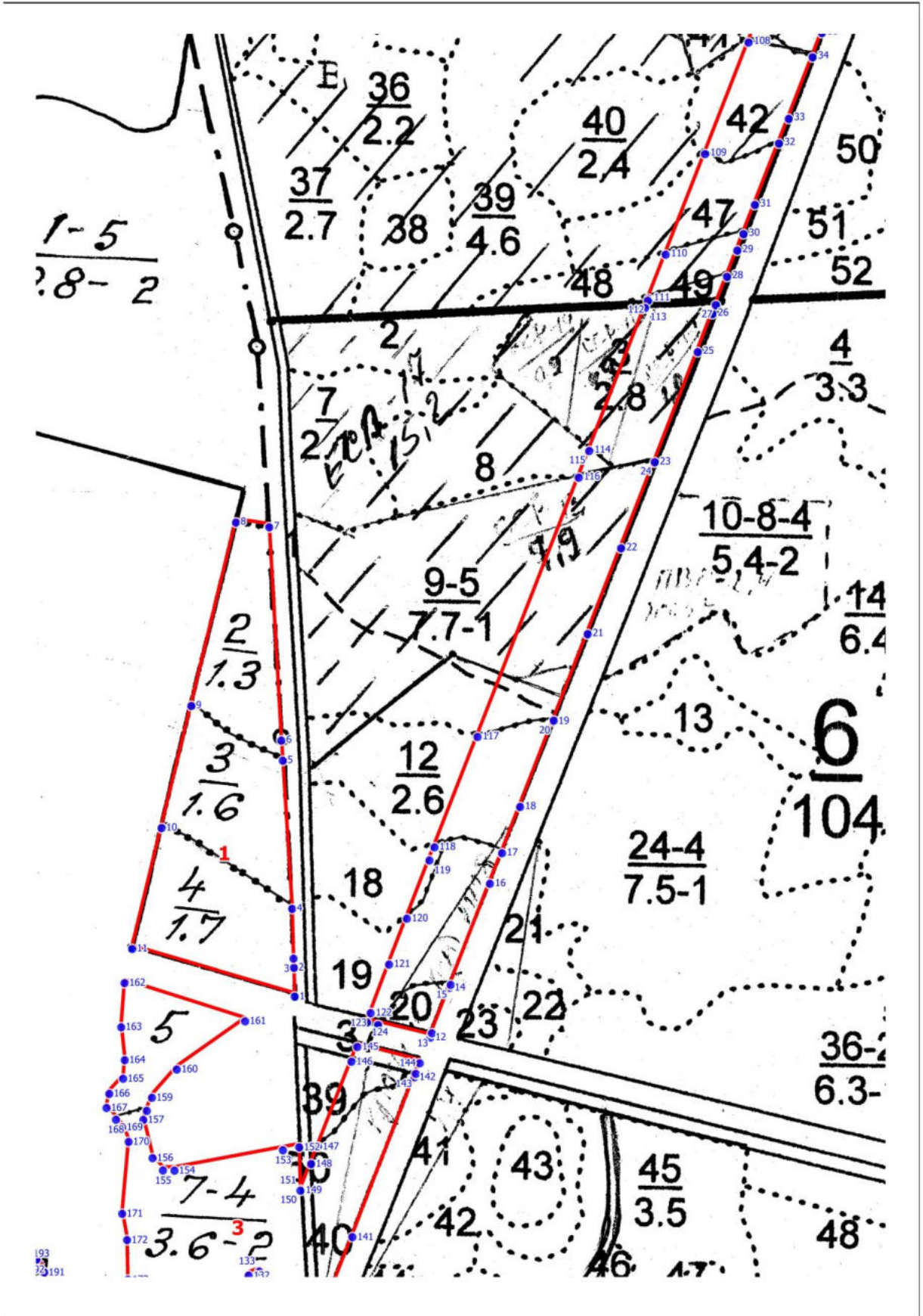

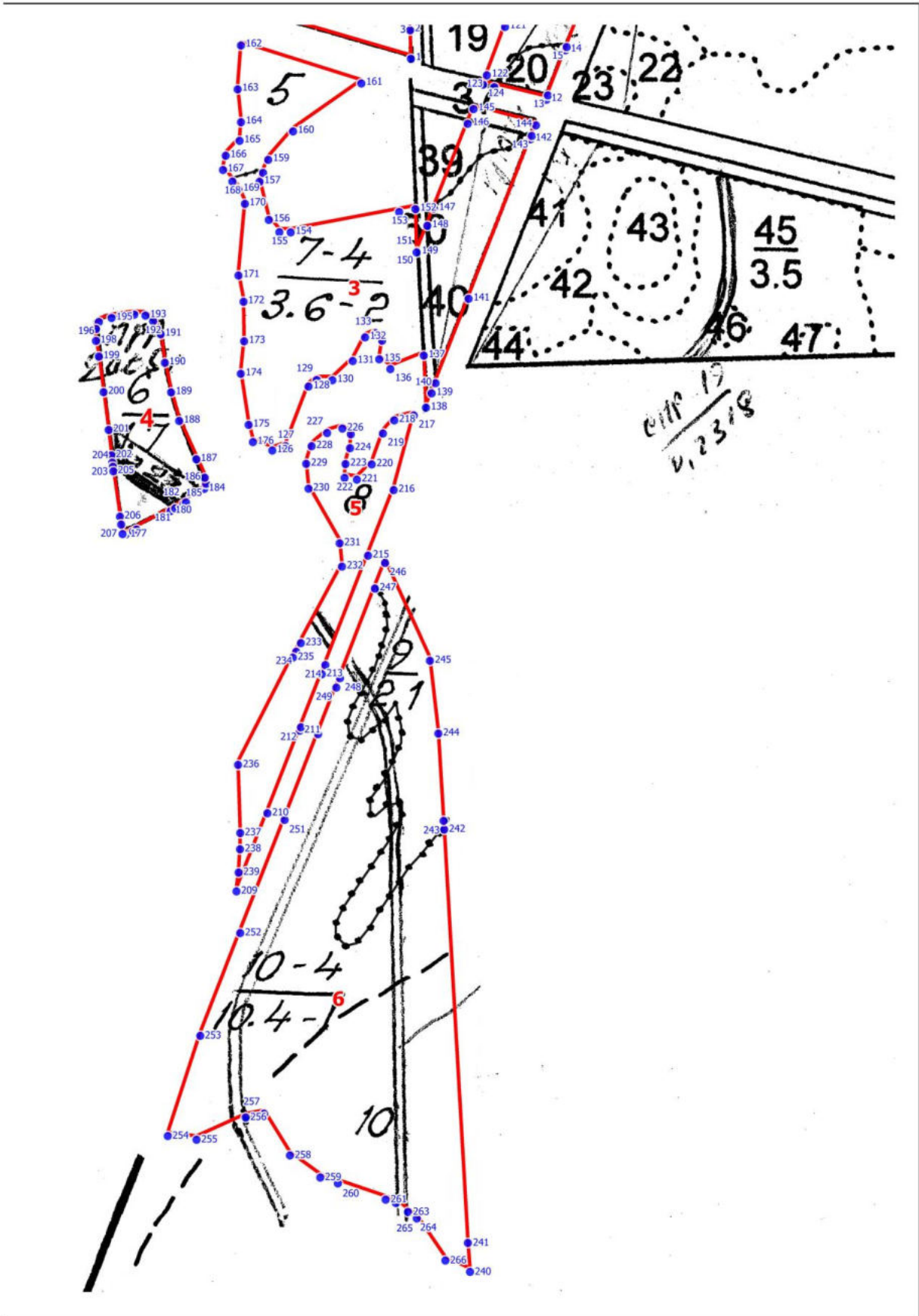

$$\frac{3}{135}$$

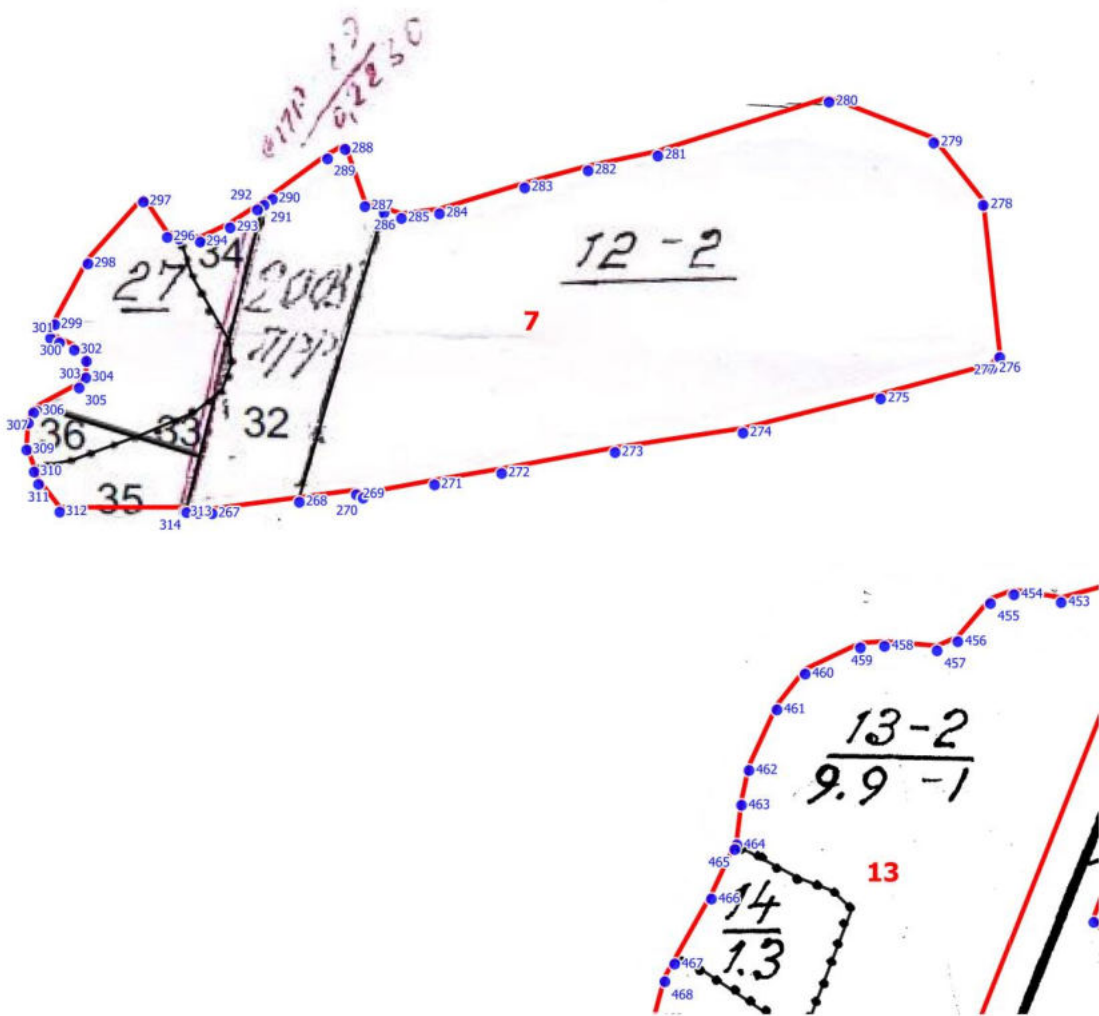



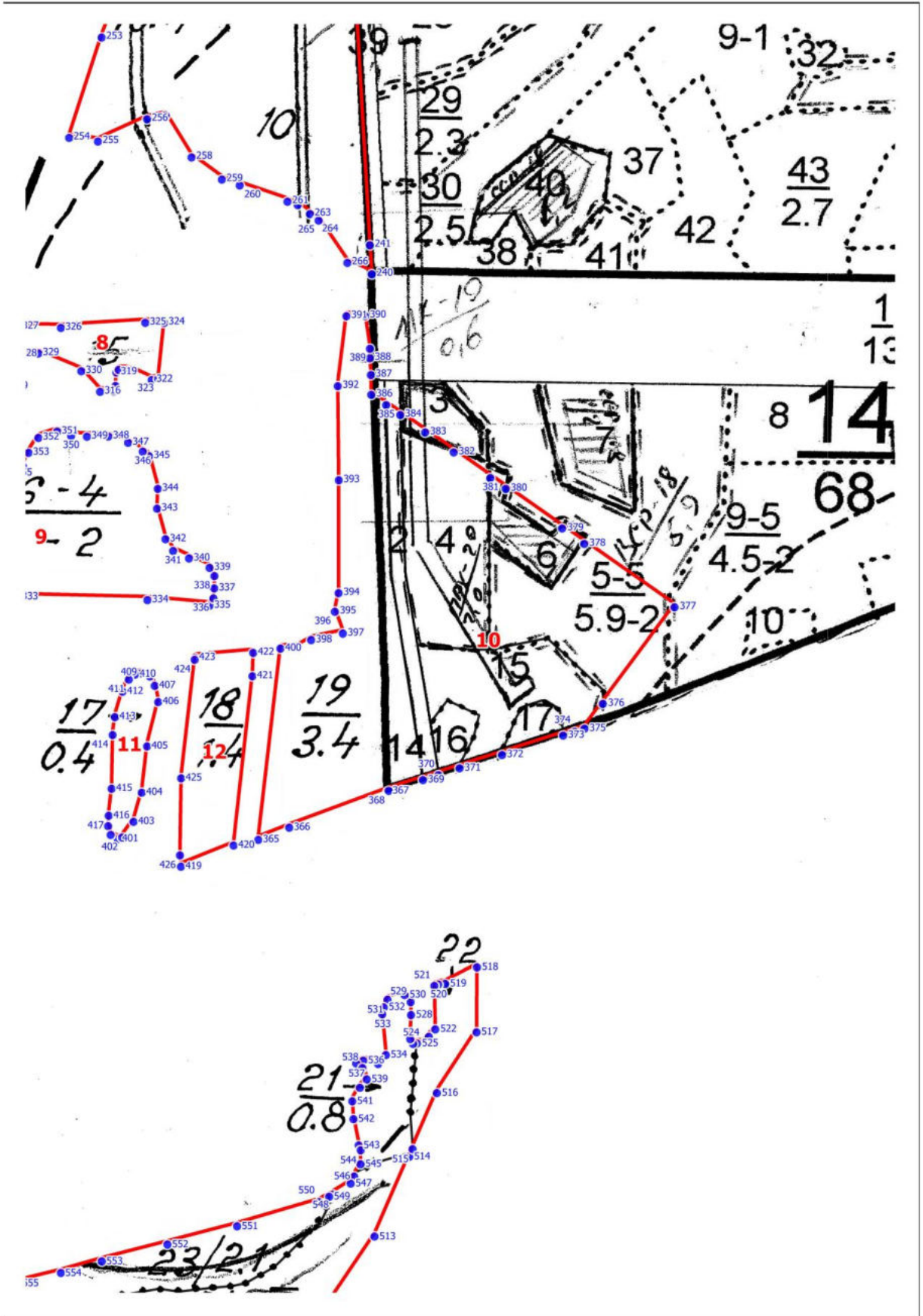





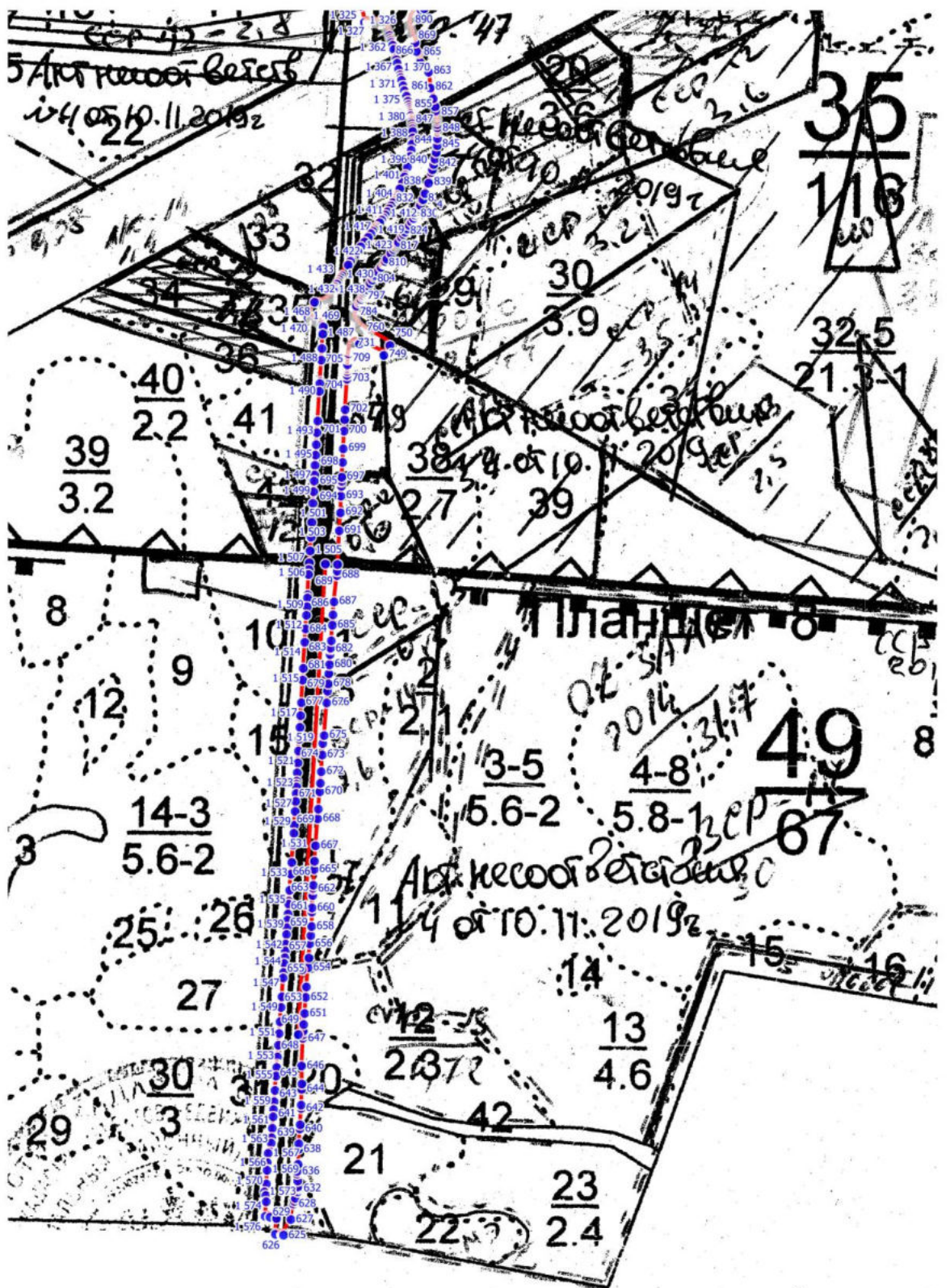

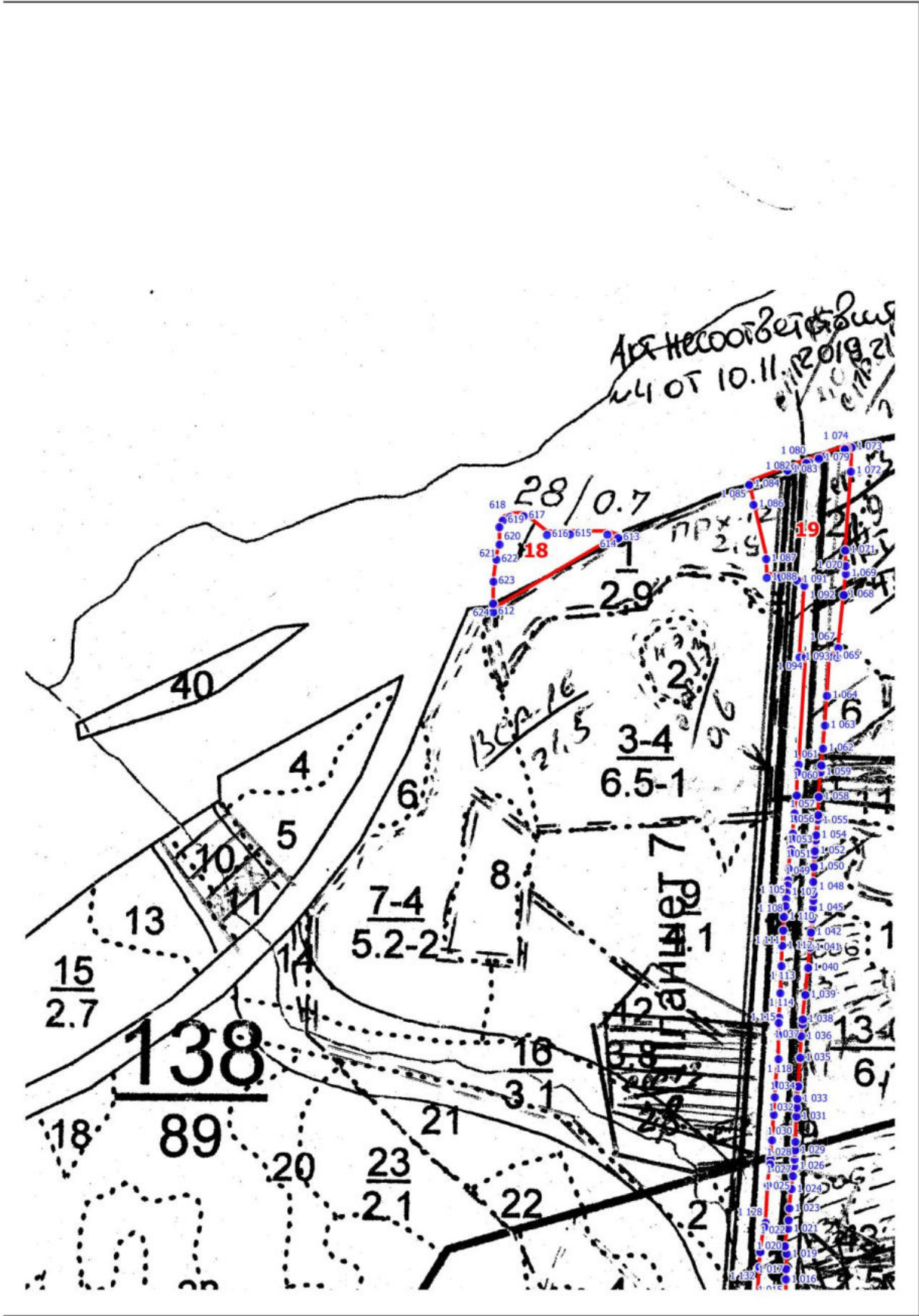

2. Включить в границы земель, на которых расположены леса в зеленых зонах, лесные участки Дивеевского участкового лесничества Вознесенского межрайонного лесничества Нижегородской области:

Кварталы	Выделы	Площадь, га
139	1	35,0000
	2	3,0000
	3	1,1000
	4	1,9000
	6	4,8000
	7	18,000
	8	11,6000
	9	8,6000
	10	2,2000
	11	7,7000
	13 (часть)	12,1608
	14	0,8000
	15	0,5000
	16	3,4000
	19	5,7000
	20	3,7000
	21	2,4000
	22	0,3000
	23	0,9000
<b>итого</b>		<b>123,7608</b>

Текстовое описание местоположения границ лесных участков Дивеевского участкового лесничества Вознесенского межрайонного лесничества

Прохождение границы		Описание местоположения границ земель лесных участков
от точки №	до точки №	
Описание границ противоэрозионных лесов Участок № 1		
1	1	земельный участок № 1 часть № 1 в границе лесного квартала № 139; участковое лесничество Дивеевское (Содержит 18 поворотных точек)
180	180	земельный участок № 1 часть № 2 в границе лесного квартала № 139; участковое лесничество Дивеевское (Содержит 258 поворотных точек)
19	19	земельный участок № 1 часть № 3 в границе лесного квартала № 139; участковое лесничество Дивеевское (Содержит 124 поворотные точки)
143	143	земельный участок № 1 часть Исключаемый участок в границе лесного квартала № 139; участковое лесничество Дивеевское (Содержит 18 поворотных точек)

161	161	земельный участок № 1 часть № 4 в границе лесного квартала № 139; участковое лесничество Дивеевское (Содержит 19 поворотных точек)
Общая площадь по категории лесов: 123,7608 га		

Графическое описание местоположения границ лесных участков Дивеевского участкового лесничества Вознесенского межрайонного лесничества

Раздел 1  
Сведения об объекте

№ п/п	Характеристика объекта	Описание характеристик
1	2	3
1	Местоположение объекта	Субъект РФ: Нижегородская область; Вознесенский муниципальный район
2	Площадь объекта	
3	Иные характеристики объекта	

Раздел 2

Сведения о местоположении границ объекта

1. Система координат: МСК 52 зона 2														
2. Сведения о характерных точках границ объекта														
№ поворотной точки	Координаты		№ поворотной точки	Координаты		№ поворотной точки	Координаты		№ поворотной точки	Координаты		№ поворотной точки	Координаты	
	X	Y		X	Y		X	Y		X	Y		X	Y
Дивеевское участковое лесничество														
Характерные точки границ по категории защитности противозерозийные леса														
Порядковый номер земельного участка: 1														
Порядковый номер части земельного участка: 1														
1	390130,80	2152956,42	2	390134,14	2152969,12	3	390165,90	2152992,19	4	390200,00	2153005,23	5	390229,42	2153032,98
6	390244,47	2153039,67	7	390253,83	2153036,32	8	390259,85	2153028,30	9	390259,18	2153003,89	10	390251,15	2152988,18
11	390252,16	2152961,10	12	390246,47	2152948,73	13	390223,74	2152943,05	14	390213,04	2152944,72	15	390199,67	2152949,06
16	390156,20	2152937,36	17	390145,17	2152939,03	18	390137,82	2152947,39	1	390130,80	2152956,42			
Порядковый номер части земельного участка: 2														
180	389882,40	2152789,13	181	389961,63	2152838,40	182	390002,41	2152859,13	183	390024,53	2152868,03	184	390060,59	2152882,53
185	390092,49	2152890,51	186	390098,03	2152891,89	187	390170,46	2152899,29	188	390255,17	2152907,94	189	390267,87	2152916,63
190	390277,23	2152937,36	191	390277,23	2153005,57	192	390292,61	2153029,64	193	390306,65	2153039,67	194	390329,39	2153044,35
195	390345,43	2153040,33	196	390351,45	2153025,62	197	390351,45	2153011,58	198	390346,77	2152997,54	199	390318,69	2152968,12
200	390311,33	2152945,39	201	390361,48	2152862,47	202	390349,44	2152818,34	203	390362,82	2152784,24	204	390378,87	2152750,81
205	390403,61	2152729,41	206	390432,36	2152716,04	207	390457,77	2152710,02	208	390458,43	2152732,09	209	390470,47	2152750,14
210	390501,90	2152762,84	211	390566,76	2152776,22	212	390497,89	2152801,63	213	390459,10	2152819,68	214	390453,75	2152825,70
215	390448,41	2152840,41	216	390451,08	2152867,82	217	390465,12	2152897,91	218	390481,84	2152921,98	219	390503,90	2152940,04
220	390539,34	2152943,38	221	390560,74	2152940,71	222	390581,47	2152923,99	223	390602,19	2152894,57	224	390617,57	2152856,46
225	390620,92	2152821,02	226	390617,57	2152794,94	227	390671,73	2152784,24	228	390735,93	2152766,86	229	390723,43	2152748,11
230	390708,57	2152714,75	231	390691,83	2152689,17	232	390688,34	2152665,63	233	390731,90	2152715,67	234	390748,90	2152737,70

235	390758,48	2152753,71	236	390777,16	2152795,47	237	390794,91	2152844,87	238	390808,32	2152878,65	239	390837,87	2152922,44
240	390878,19	2152983,65	241	390916,30	2153039,26	242	390916,22	2153042,45	243	390878,15	2153083,29	244	390829,63	2153127,42
245	390791,43	2153152,80	246	390785,12	2153151,38	247	390775,86	2153142,30	248	390728,04	2153077,54	249	390658,95	2152972,49
250	390658,74	2152972,14	251	390658,36	2152973,47	252	390652,34	2152985,51	253	390632,95	2153008,24	254	390611,56	2153024,96
255	390593,50	2153031,64	256	390546,70	2153029,64	257	390525,97	2153028,97	258	390513,93	2153034,32	259	390503,23	2153051,70
260	390501,23	2153069,76	261	390515,94	2153105,19	262	390525,97	2153111,21	263	390546,03	2153114,56	264	390587,48	2153109,21
265	390582,80	2153136,62	266	390586,82	2153149,99	267	390592,17	2153158,69	268	390615,57	2153170,05	269	390628,94	2153184,09
270	390631,62	2153196,80	271	390626,27	2153222,88	272	390840,90	2153245,61	273	390834,89	2153212,85	274	390821,51	2153182,76
275	390829,62	2153175,11	276	390951,23	2153060,39	277	390979,98	2153065,08	278	391003,35	2153066,78	279	391016,76	2153067,75
280	391035,48	2153063,07	281	391058,21	2153051,70	282	391078,94	2153023,62	283	391094,83	2153007,32	284	391104,35	2152997,54
285	391179,24	2152965,45	286	391220,03	2152956,08	287	391227,59	2152958,65	288	391251,46	2152966,78	289	391291,57	2153000,88
290	391322,33	2153039,00	291	391337,04	2153057,72	292	391358,45	2153067,08	293	391377,83	2153067,75	294	391392,54	2153062,40
295	391428,65	2153043,01	296	391454,06	2153040,33	297	391476,79	2153047,02	298	391483,48	2153057,72	299	391483,48	2153067,75
300	391458,07	2153096,50	301	391436,00	2153108,54	302	391433,33	2153113,89	303	391437,34	2153128,60	304	391446,70	2153133,28
305	391459,41	2153130,60	306	391490,83	2153097,84	307	391499,52	2153095,83	308	391503,54	2153103,19	309	391504,87	2153122,58
310	391503,54	2153164,04	311	391496,18	2153184,09	312	391498,19	2153197,47	313	391504,21	2153206,16	314	391538,98	2153207,50
315	391540,98	2153209,50	316	391541,33	2153218,48	317	391541,65	2153226,89	318	391499,52	2153291,75	319	391499,52	2153305,79
320	391507,55	2153312,48	321	391518,25	2153313,81	322	391526,94	2153311,14	323	391557,70	2153250,96	324	391567,73	2153242,27
325	391578,43	2153241,60	326	391585,78	2153246,95	327	391589,79	2153254,97	328	391583,11	2153269,68	329	391547,67	2153311,14
330	391534,29	2153333,87	331	391526,62	2153349,95	332	391547,69	2153350,62	333	391577,78	2153354,23	334	391579,89	2153357,32
335	391580,98	2153358,90	336	391581,95	2153360,33	337	391583,22	2153362,17	338	391741,70	2153317,46	339	391909,48	2153270,25
340	391763,52	2153098,84	341	391736,30	2153080,73	342	391663,41	2153032,25	343	391595,79	2152987,26	344	391535,83	2152948,06
345	391448,33	2152890,75	346	391233,50	2152594,91	347	391216,64	2152570,95	348	391170,63	2152505,66	349	391144,17	2152468,14
350	391046,06	2152328,61	351	390926,49	2152159,05	352	390921,31	2152171,76	353	390924,99	2152186,80	354	390956,75	2152249,32
355	390980,15	2152347,28	356	390992,85	2152359,65	357	391004,56	2152379,04	358	391007,56	2152395,09	359	391000,88	2152422,17
360	391000,21	2152436,54	361	391005,22	2152441,56	362	391021,94	2152452,92	363	391051,03	2152474,99	364	391059,38	2152491,41
365	391060,05	2152492,71	366	391061,39	2152502,41	367	391056,38	2152511,10	368	390989,85	2152543,86	369	390883,53	2152559,24
370	390858,46	2152572,61	371	390839,06	2152598,69	372	390834,38	2152633,13	373	390840,74	2152690,96	374	390752,14	2152611,40
375	390753,48	2152554,23	376	390747,13	2152525,47	377	390735,09	2152507,42	378	390695,56	2152466,14	379	390682,27	2152452,26
380	390675,58	2152443,23	381	390679,93	2152437,21	382	390693,63	2152439,55	383	390711,02	2152458,94	384	390718,37	2152459,28
385	390717,70	2152436,21	386	390661,87	2152389,07	387	390653,51	2152375,70	388	390651,17	2152362,66	389	390653,85	2152355,97
390	390665,88	2152353,30	391	390698,98	2152370,68	392	390721,38	2152378,70	393	390730,74	2152377,03	394	390737,43	2152371,68
395	390739,10	2152360,99	396	390732,92	2152338,92	397	390736,26	2152328,22	398	390779,72	2152296,13	399	390793,76	2152280,08
400	390795,77	2152264,03	401	390789,08	2152241,30	402	390746,29	2152196,50	403	390736,93	2152195,83	404	390706,17	2152200,51
405	390681,43	2152201,18	406	390656,69	2152193,15	407	390603,87	2152165,74	408	390592,50	2152163,73	409	390578,46	2152165,07

410	390546,36	2152171,76	411	390523,63	2152169,75	412	390497,55	2152151,03	413	390461,44	2152110,91	414	390441,38	2152082,16
415	390423,33	2152069,45	416	390402,60	2152064,77	417	390391,24	2152065,44	418	390351,79	2152100,21	419	390317,68	2152135,65
420	390303,64	2152145,01	421	390299,09	2152145,50	422	390272,88	2152148,35	423	390244,80	2152149,02	424	390231,43	2152137,66
425	390217,39	2152137,66	426	390157,21	2152194,49	427	390155,87	2152199,17	428	390161,89	2152208,53	429	390177,94	2152211,88
430	390199,33	2152211,21	431	390238,11	2152201,18	432	390250,82	2152206,53	433	390252,16	2152211,88	434	390248,81	2152218,56
435	390198,66	2152245,98	436	390177,94	2152261,36	437	390165,56	2152278,06	180	389882,40	2152789,13			

**Порядковый номер части земельного участка: 3**

19	389749,33	2151597,05	20	389755,35	2151617,78	21	389776,75	2151641,18	22	389805,83	2151665,59	23	389848,96	2151690,33
24	389869,02	2151694,34	25	389884,73	2151687,32	26	389905,46	2151668,93	27	389926,19	2151652,88	28	389947,59	2151652,55
29	389967,98	2151660,57	30	389980,02	2151678,96	31	390008,77	2151719,75	32	390027,82	2151738,81	33	390071,29	2151766,89
34	390096,69	2151776,92	35	390131,46	2151772,91	36	390153,20	2151758,20	37	390161,22	2151748,84	38	390169,24	2151709,05
39	390172,92	2151698,02	40	390184,62	2151696,01	41	390202,01	2151705,71	42	390210,70	2151704,04	43	390220,40	2151692,00
44	390235,11	2151647,53	45	390274,56	2151614,44	46	390277,56	2151600,39	47	390282,91	2151590,70	48	390292,28	2151589,03
49	390306,99	2151596,05	50	390320,02	2151623,46	51	390323,96	2151633,02	52	390345,77	2151685,98	53	390347,77	2151713,06
54	390340,75	2151757,86	55	390323,37	2151798,32	56	390315,34	2151814,03	57	390293,61	2151827,40	58	390264,19	2151840,11
59	390257,17	2151848,80	60	390257,51	2151857,16	61	390280,24	2151886,58	62	390297,62	2151914,33	63	390299,96	2151929,71
64	390295,95	2151941,74	65	390281,24	2151952,44	66	390258,84	2151983,87	67	390249,15	2151999,25	68	390243,80	2152044,38
69	390247,14	2152062,77	70	390251,82	2152066,78	71	390263,19	2152063,44	72	390289,93	2152052,40	73	390315,34	2152000,92
74	390357,13	2151932,05	75	390378,87	2151915,00	76	390413,80	2151904,63	77	390423,16	2151905,30	78	390431,19	2151910,65
79	390431,19	2151920,01	80	390427,18	2151930,04	81	390409,79	2151947,42	82	390403,10	2151965,48	83	390403,77	2151986,21
84	390418,15	2152010,61	85	390458,60	2152037,36	86	390482,00	2152038,70	87	390493,37	2152045,72	88	390500,06	2152066,44
89	390511,09	2152074,47	90	390568,26	2152083,50	91	390613,06	2152085,84	92	390639,47	2152076,81	93	390649,50	2152054,07
94	390655,85	2152029,67	95	390666,89	2152006,27	96	390683,60	2152000,92	97	390702,99	2152004,59	98	390715,03	2152010,61
99	390727,40	2152036,36	100	390728,07	2152109,24	101	390734,75	2152120,94	102	390744,12	2152122,61	103	390757,82	2152118,27
104	390782,90	2152092,19	105	390793,60	2152089,18	106	390805,63	2152092,52	107	390828,37	2152110,58	108	390844,41	2152132,98
109	390866,48	2152140,66	110	390891,55	2152142,00	111	390915,79	2152138,99	112	390840,95	2152032,09	113	390739,68	2151887,52
114	390721,00	2151860,83	115	390621,01	2151708,56	116	390607,64	2151688,13	117	390506,79	2151534,35	118	390468,25	2151472,09
119	390451,28	2151471,14	120	390339,36	2151466,69	121	390296,96	2151464,99	122	390264,53	2151540,88	123	390229,09	2151598,05
124	390193,31	2151623,46	125	390158,21	2151632,16	126	390143,17	2151628,81	127	390109,06	2151609,09	128	390093,02	2151606,75
129	390011,44	2151626,14	130	390002,41	2151624,47	131	389955,94	2151591,37	132	389921,51	2151560,94	133	389890,42	2151521,49
134	389866,34	2151483,72	135	389844,28	2151438,92	136	389802,17	2151435,91	137	389802,15	2151436,58	138	389797,47	2151476,03
139	389790,79	2151498,43	140	389779,09	2151527,51	141	389762,03	2151559,27	142	389749,33	2151597,05	19	389749,33	2151597,05

**Исключаемый участок**

143	390320,53	2151553,59	144	390321,86	2151526,84	145	390335,90	2151506,12	146	390349,95	2151496,75	147	390363,99	2151490,07
148	390380,70	2151488,73	149	390400,10	2151492,07	150	390425,37	2151505,72	151	390433,53	2151510,13	152	390460,27	2151543,56
153	390465,62	2151562,28	154	390456,26	2151591,03	155	390438,21	2151609,76	156	390413,47	2151616,44	157	390387,39	2151616,44
158	390357,97	2151605,74	159	390348,89	2151596,66	160	390331,89	2151579,67	143	390320,53	2151553,59			

**Порядковый номер части земельного участка: 4**

161	389518,48	2152682,94	162	389521,50	2152689,56	163	389522,67	2152690,40	164	389547,42	2152708,13	165	389677,18	2152783,61
166	390019,04	2152964,23	167	390117,09	2153019,94	168	390121,60	2152994,53	169	390119,93	2152983,17	170	390094,19	2152945,39
171	390025,32	2152905,60	172	389891,25	2152847,43	173	389790,95	2152779,23	174	389690,66	2152717,38	175	389655,89	2152711,69
176	389607,63	2152703,10	177	389572,76	2152691,33	178	389522,63	2152673,29	179	389520,10	2152671,92	161	389518,48	2152682,94

Карта-схема  
местоположения границ лесных участков, проектируемых к включению в  
границы зеленых зон Дивеевского участкового лесничества  
Вознесенского межрайонного лесничества  
Общая площадь 123,7608 га

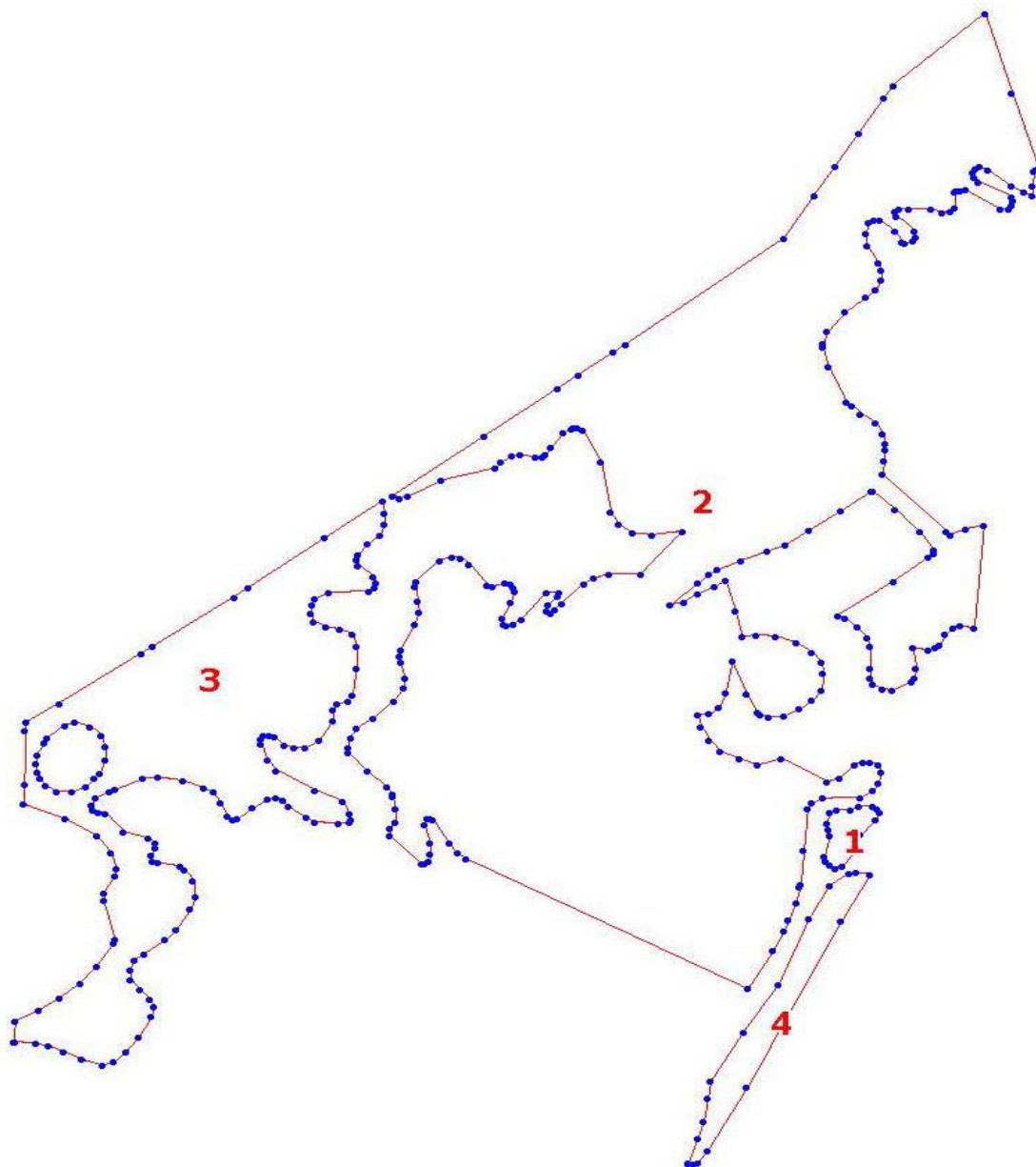

**Используемые условные знаки:**

- 125** Номер части границ объекта
- <sup>74</sup>** Характерная точка границ объекта
- Границы объекта



