



**Министерство
лесного хозяйства и охраны объектов животного мира
Нижегородской области**

Включен в Реестр
нормативных актов органов
исполнительной власти
Нижегородской области

06 ИЮН 2023

23138-331-395

П Р И К А З

30.05.2023 № 395

г. Нижний Новгород

**Об изменении границ земель, на которых
расположены леса, указанные в пункте 4
части 1 статьи 114 Лесного кодекса
Российской Федерации, Городецкого
межрайонного лесничества
Нижегородской области**

В соответствии со статьёй 82 Лесного кодекса Российской Федерации, постановлением Правительства Российской Федерации от 21 декабря 2019 г. № 1755 «Об утверждении Правил изменения границ земель, на которых располагаются леса, указанные в пунктах 3 и 4 части 1 статьи 114 Лесного кодекса Российской Федерации, и определения функциональных зон в лесах, расположенных в лесопарковых зонах»,

п р и к а з ы в а ю:

1. Утвердить проектную документацию по изменению границ земель, на которых расположены леса в лесопарковых зонах Городецкого межрайонного лесничества и Арзамасского межрайонного лесничества министерства лесного хозяйства и охраны объектов животного мира Нижегородской области.

2. Изменить границы земель, на которых расположены леса, указанные в пункте 4 части 1 статьи 114 Лесного кодекса Российской Федерации (далее – леса в лесопарковых зонах), Городецкого межрайонного лесничества Нижегородской области, согласно приложению к настоящему приказу.

3. Отделу лесного планирования и цифровизации министерства лесного хозяйства и охраны объектов животного мира Нижегородской области (Есичев А.О.) обеспечить:

3.1. Направление настоящего приказа в государственную правовую департамент Нижегородской области в течение одного рабочего дня со дня подписания для регистрации в Реестре нормативно-правовых актов органов исполнительной власти Нижегородской области.

3.2. Внесение в государственный лесной реестр сведений об изменении границ земель, на которых расположены леса в лесопарковых зонах Городецкого и Арзамасского межрайонных лесничеств Нижегородской области, в течение 30 дней со дня утверждения настоящего приказа.

3.3. Размещение настоящего приказа на официальном сайте министерства лесного хозяйства и охраны объектов животного мира Нижегородской области в информационно-телекоммуникационной сети «Интернет».

4. Контроль за исполнением настоящего приказа возложить на заместителя министра лесного хозяйства и охраны объектов животного мира Нижегородской области Леонтьева Э.В.

Министр

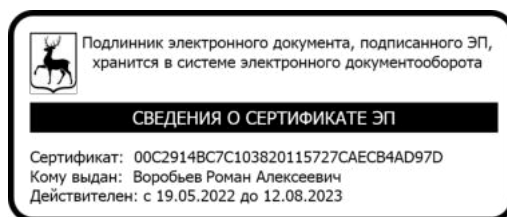

Р.А.Воробьев

ПРИЛОЖЕНИЕ
 к приказу министерства
 лесного хозяйства и охраны
 объектов животного мира
 Нижегородской области
 от 30.05.2023 № 395

**Изменения границ земель, на которых расположены леса, указанные в
 пункте 4 части 1 статьи 114 Лесного кодекса Российской Федерации,
 Городецкого межрайонного лесничества Нижегородской области**

1. Исключить из границ земель, на которых расположены леса, указанные в пункте 4 части 1 статьи 114 Лесного кодекса Российской Федерации (далее – леса в лесопарковых зонах), лесные участки Бриляковского участкового лесничества Городецкого межрайонного лесничества Нижегородской области:

Кварталы	Выделы	Площадь, га
92	13 ч.	0,4882
	17 ч.	0,3415
189	19 ч.	2,9948
Всего		3,8245

**Текстовое описание границ лесного участка, проектируемого к исключению из
 границ земель, на которых расположены леса в лесопарковых зонах**

От точки	До точки	Описание границы
квартал 189 часть выдела 19 площадь 2,9948 га		
1	7	на севере участок граничит с землями населенного пункта д. Большой Суходол, земельный участок с кадастровым номером 52:15:0000000:2984, собственность ООО СБ «Море спорта», для туристического обслуживания
7	10	на востоке граничит с землями лесного фонда по границе квартала 92 Бриляковского участкового лесничества
10	1	на западе граничит с землями населенного пункта д. Большой Суходол, земельный участок с кадастровым номером 52:15:0000000:2984, собственность ООО СБ «Море спорта», для туристического обслуживания
квартал 92 части выделов 13, 17 площадь 0,8297 га		
1	2	на северо-западе участок граничит с землями лесного фонда квартала 189 Бриляковского участкового лесничества
2	4	на юго-востоке проходит по землям лесного фонда квартала 92 Бриляковского участкового лесничества
4	5	на западе проходит по землям лесного фонда квартала 92 Бриляковского участкового лесничества
5	1	на западе участок граничит с землями населенного пункта д. Большой Суходол, земельный участок с кадастровым номером 52:15:0000000:2984, собственность ООО СБ «Море спорта», для туристического обслуживания

**Каталог координат поворотных точек лесного участка, проектируемого к
исключению из границ земель, на которых расположены леса
в лесопарковых зонах**

Система координат: МСК-52 зона 2
Нижегородская область

№ поворотной точки	Координаты	
	X	Y
квартал 189 часть выдела 19 площадь 2,9948 га		
1	584658,57	2177193,72
2	584647,07	2177240,22
3	584634,77	2177266,55
4	584604,11	2177274,08
5	584572,11	2177289,83
6	584567,61	2177309,08
7	584571,61	2177333,58
8	584480,61	2177299,83
9	584413,61	2177272,08
10	584290,08	2177180,49
11	584347,66	2177181,84
12	584357,67	2177181,83
13	584388,16	2177177,23
14	584412,9	2177181,83
15	584428,43	2177181,25
16	584465,19	2177182,72
17	584466,11	2177209,83
18	584505,11	2177210,83
19	584509,56	2177189,31
20	584526,25	2177188,16
21	584544,09	2177188,16
22	584558,47	2177185,28
23	584570,93	2177188,67
24	584603,97	2177186,43
25	584632,88	2177187,33
26	584644,72	2177190,5
1	584658,57	2177193,72
квартал 92 части выделов 13, 17 площадь 0,8297 га		
1	584290,08	2177180,49
2	584413,61	2177272,08
3	584179,99	2177158,58
4	584170,81	2177035,61
5	584198,8	2177038,66
6	584196,86	2177121,21
1	584290,08	2177180,49

Графическое местоположение лесного участка,
проектируемого к исключению из границ земель,
на которых расположены леса в лесопарковых зонах
квартал 189 часть выдела 19

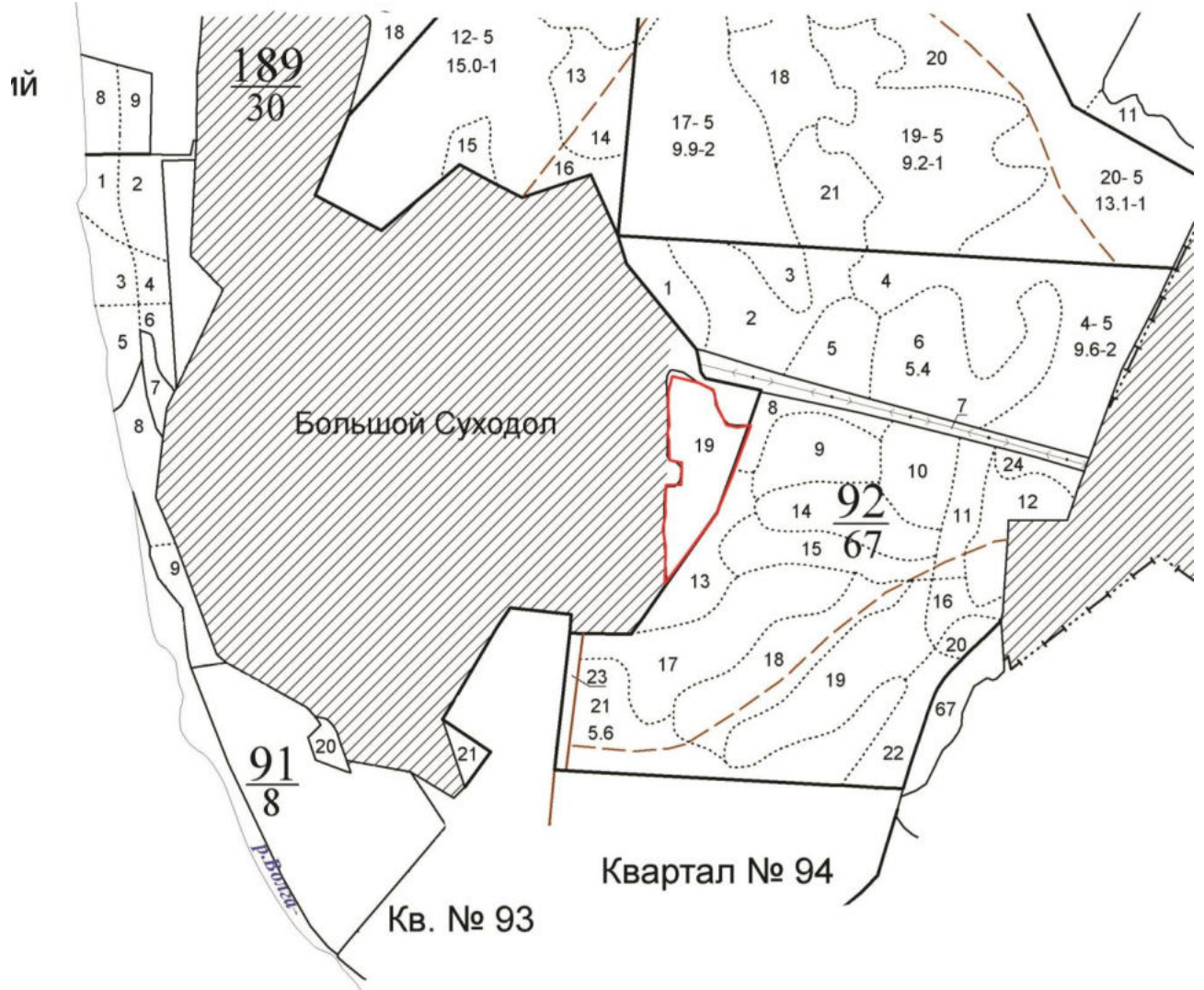

Условные обозначени
— границы проектируемого участка

квартал 92 части выделов 13, 17

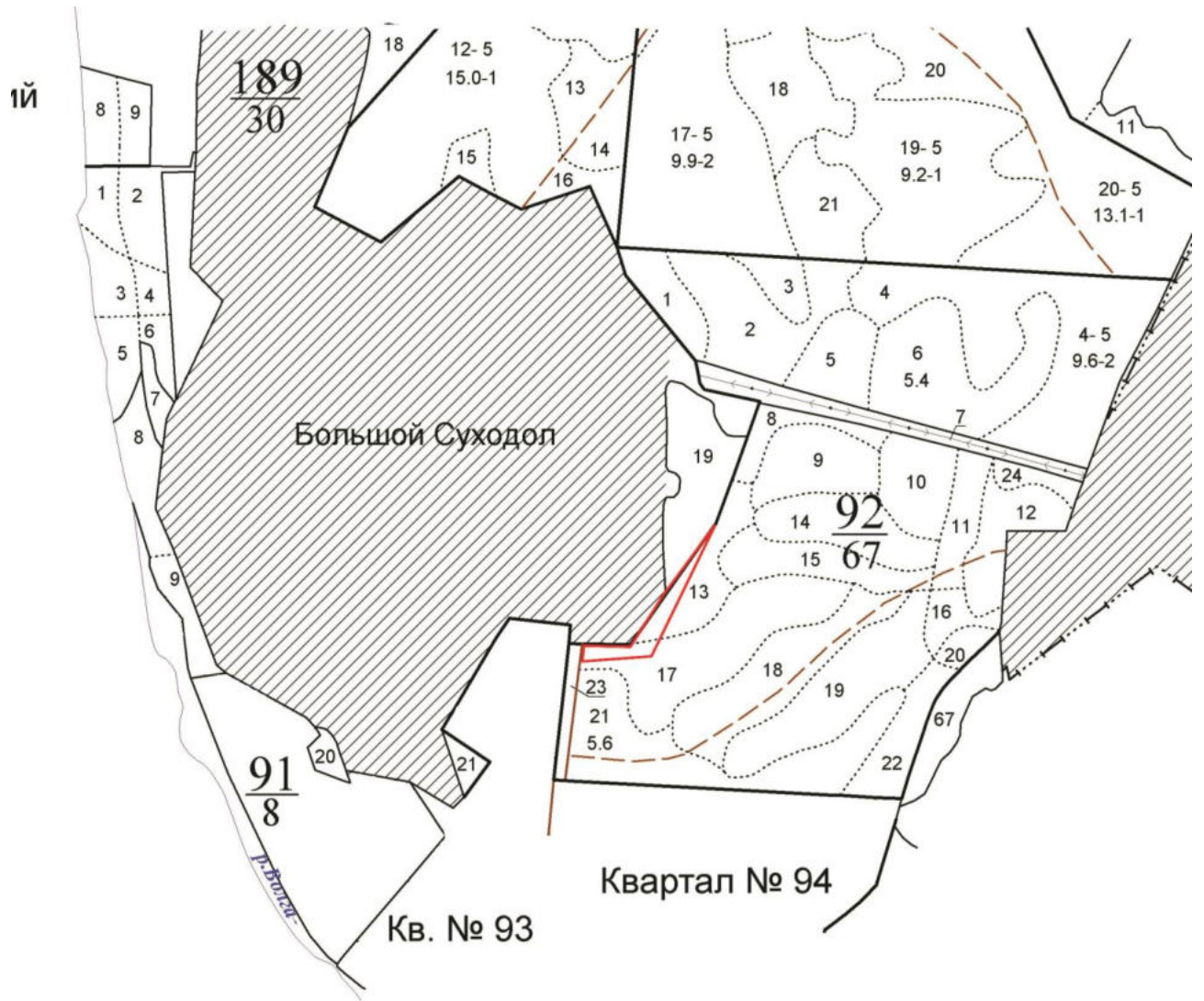

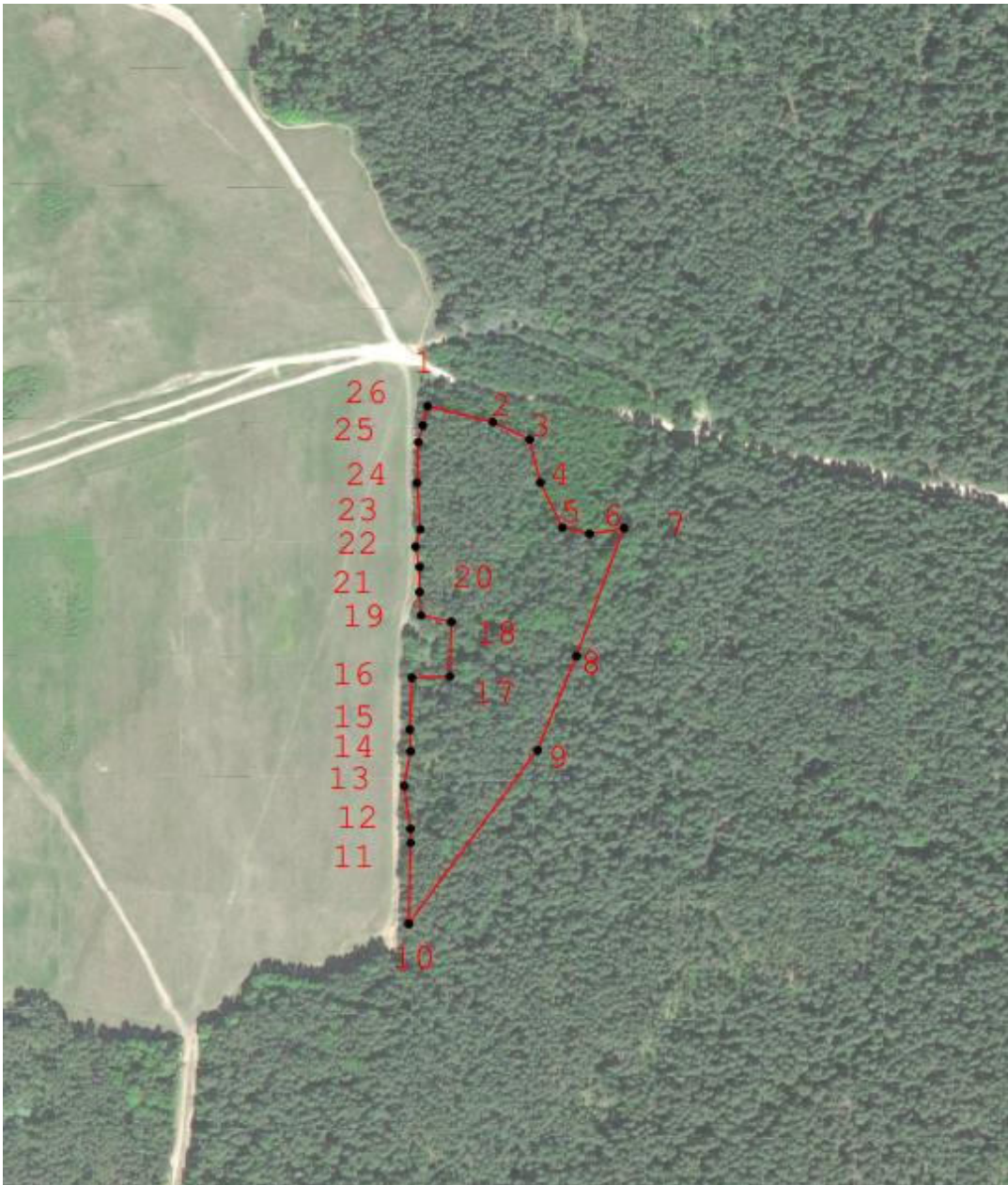

Условные обозначения:



- границы лесного участка, проектируемого к исключению из границы лесов, расположенных в лесопарковых зонах



- поворотные точки участка



Условные обозначения:



- границы лесного участка, проектируемого к исключению из границы лесов, расположенных в лесопарковых зонах
- поворотные точки участка

2. Включить в границы земель, на которых расположены леса в лесопарковых зонах, лесные участки Арзамасского участкового лесничества Арзамасского межрайонного лесничества Нижегородской области:

Кварталы	Выделы	Площадь, га
77	48	1,3
77	49	2,9
Всего:		4,2

Текстовое описание лесного участка, проектируемого для включения в границы земель, на которых расположены леса в лесопарковых зонах

От точки	До точки	Описание границы
квартал 77 части выделов 48, 49 площадь 4,2 га		
1	30	на севере участок граничит с землями лесного фонда в границах квартала 77 Арзамасского участкового лесничества
30	1	на юге участок граничит с землями лесного фонда, лесами, расположенными в лесопарковых зонах, проходит по границе квартала 84 Арзамасского участкового лесничества

Каталог координат поворотных точек лесного участка, проектируемого для включения в границы земель, на которых расположены леса в лесопарковых зонах

Система координат: МСК-52 зона 2
Нижегородская область

№ поворотной точки	Координаты	
	X	Y
1	432605,26	2203125,93
2	432633,67	2203113,57
3	432666,07	2203093,74
4	432731,71	2203107,21
5	432745,83	2203122,66
6	432777,18	2203175,61
7	432778,77	2203195,29
8	432774,9	2203204,32
9	432766,86	2203206
10	432747,82	2203198,74
11	432731,29	2203189,86
12	432718,27	2203189,08
13	432706,29	2203195,74
14	432670,42	2203219,71
15	432673,65	2203254,03
16	432711,69	2203263,63
17	432731,35	2203281,48
18	432749,46	2203303,44
19	432752,55	2203312,44
20	432752,13	2203324,74
21	432746,1	2203326,39
22	432731,61	2203321,56
23	432713,94	2203366,68
24	432701,53	2203391,28
25	432709,2	2203424,01
26	432710,4	2203437,9
27	432697,93	2203451,85
28	432675,93	2203453,68
29	432642,31	2203435,86
30	432585,43	2203378,17
31	432588,15	2203343,01
32	432598,35	2203212,51
1	432605,26	2203125,93

Графическое местоположение лесного участка,
проектируемого для включения в границы земель,
на которых расположены леса в лесопарковых зонах
квартал 77 выделы 48, 49

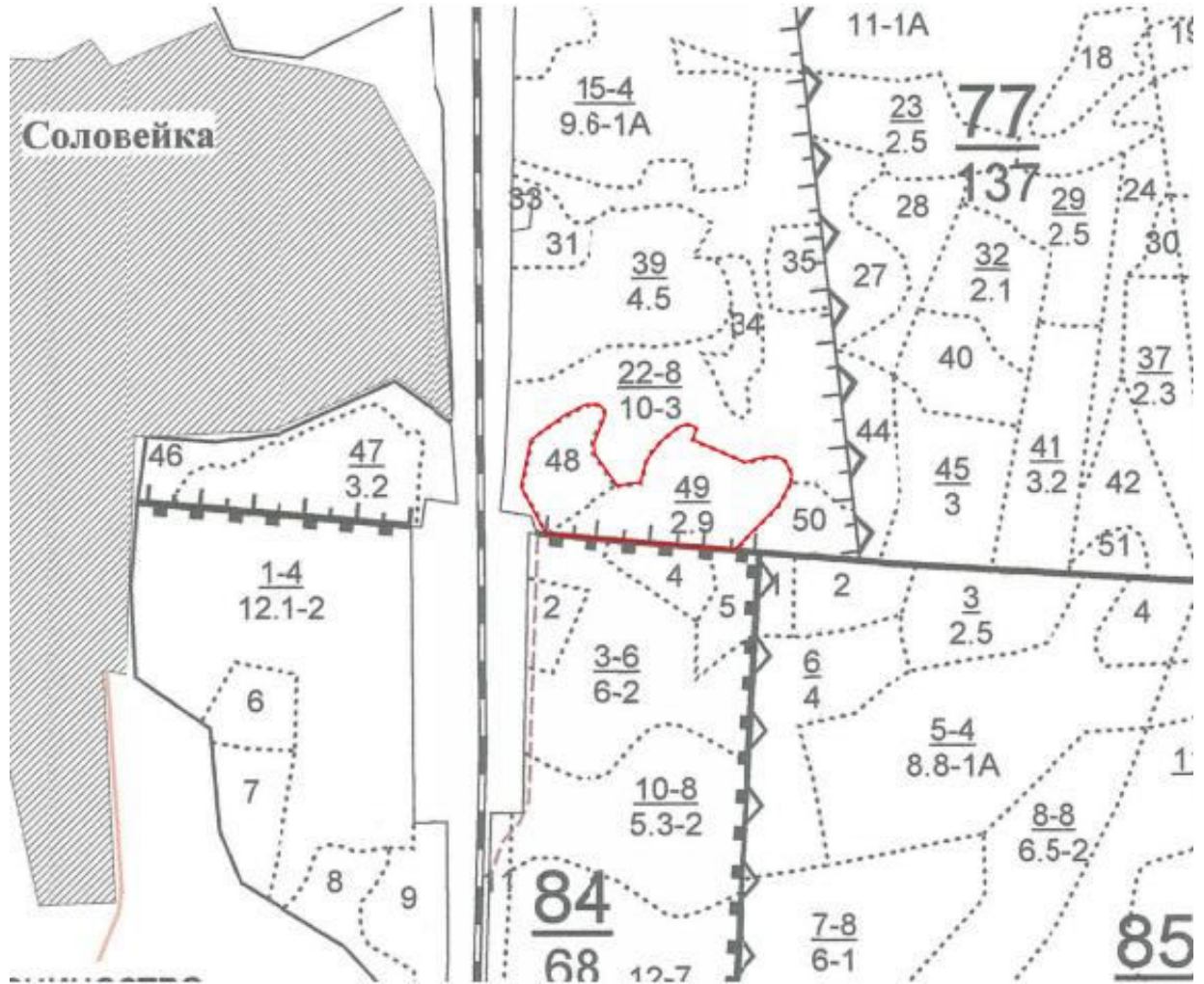

Условные обозначения



- границы проектируемого участка

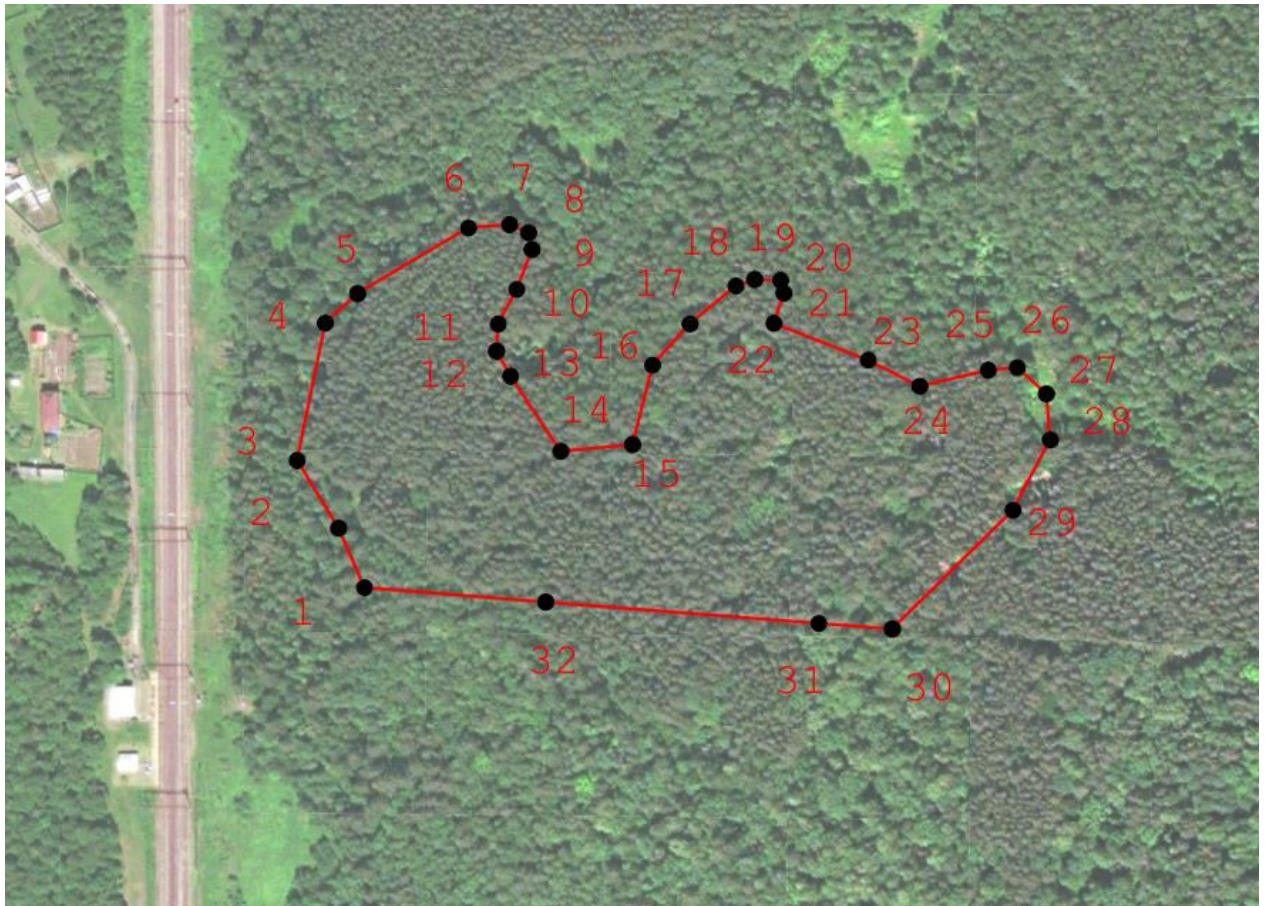

Условные обозначения:



- границы лесного участка, проектируемого к включению в границы лесов, расположенных в лесопарковых зонах
- поворотные точки участка