



**Министерство  
лесного хозяйства и охраны объектов животного мира  
Нижегородской области**

Включен в Реестр  
нормативных актов органов  
исполнительной власти  
Нижегородской области

24 ИЮЛ 2023

№ в реестре

23424-33А-511

**П Р И К А З**

03.07.2023

511

№

г. Нижний Новгород

**Об изменении границ земель, на которых  
расположены леса, указанные в пунктах 3 и 4  
части 1 статьи 114 Лесного кодекса  
Российской Федерации,  
Павловского районного лесничества  
Нижегородской области**

В соответствии со статьёй 82 Лесного кодекса Российской Федерации, постановлением Правительства Российской Федерации от 21 декабря 2019 г. № 1755 «Об утверждении Правил изменения границ земель, на которых располагаются леса, указанные в пунктах 3 и 4 части 1 статьи 114 Лесного кодекса Российской Федерации, и определения функциональных зон в лесах, расположенных в лесопарковых зонах»,

**п р и к а з ы в а ю:**

1. Утвердить проектную документацию по изменению границ земель, на которых расположены леса, указанные в пунктах 3 и 4 части 1 статьи 114 Лесного кодекса Российской Федерации, Павловского районного лесничества Нижегородской области.

2. Изменить границы земель, на которых располагаются леса, указанные в пунктах 3 и 4 части 1 статьи 114 Лесного кодекса Российской Федерации (далее – леса в лесопарковых и зеленых зонах), Тумботинского участкового лесничества Павловского районного лесничества Нижегородской области, согласно приложению к настоящему приказу.

3. Отделу лесного планирования и цифровизации министерства лесного хозяйства и охраны объектов животного мира Нижегородской области (Есичев А.О.) обеспечить:

3.1. Направление настоящего приказа в государственную правовую департамент Нижегородской области в течение одного рабочего дня со дня подписания для регистрации в Реестре нормативно-правовых актов органов исполнительной власти Нижегородской области.

3.2. Внесение в государственный лесной реестр сведений об изменении границ земель, на которых расположены леса в лесопарковых и зеленых зонах Тумботинского участкового лесничества Павловского районного лесничества Нижегородской области, в течение 30 дней со дня утверждения настоящего приказа.

3.3. Размещение настоящего приказа на официальном сайте министерства лесного хозяйства и охраны объектов животного мира Нижегородской области в информационно-телекоммуникационной сети «Интернет».

4. Контроль за исполнением настоящего приказа возложить на заместителя министра лесного хозяйства и охраны объектов животного мира Нижегородской области Леонтьева Э.В.

Министр

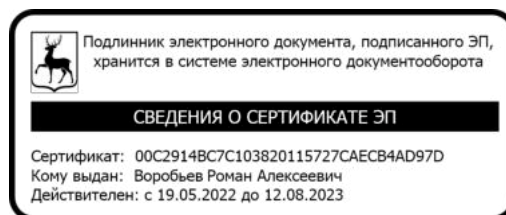

Р.А.Воробьев

ПРИЛОЖЕНИЕ  
к приказу министерства  
лесного хозяйства и охраны  
объектов животного мира  
Нижегородской области  
от 07.07.2023 № 1

**Изменения границ земель, на которых расположены леса, указанные в пунктах 3 и 4 части 1 статьи 114 Лесного кодекса Российской Федерации, Павловского районного лесничества Нижегородской области**

1. Исключить из границ земель, на которых располагаются леса, указанные в пунктах 3 и 4 части 1 статьи 114 Лесного кодекса Российской Федерации (далее – леса в лесопарковых и зеленых зонах), лесные участки Тумботинского участкового лесничества Павловского районного лесничества Нижегородской области:

Кварталы	Выделы	Площадь, га
Леса в лесопарковых зонах		
115	10 (часть)	0,0866
	16 (часть)	1,0183
	18 (часть)	0,7975
	19 (часть)	0,6011
	23 (часть)	0,2804
	28 (часть)	0,0135
<b>итого</b>		<b>2,7974</b>
116	1 (часть)	0,0305
	4 (часть)	0,3784
	5 (часть)	0,5825
	6 (часть)	0,9945
	8 (часть)	0,0338
	24 (часть)	0,0111
<b>итого</b>		<b>2,0308</b>
117	1 (часть)	0,0327
	2 (часть)	0,0006
	3 (часть)	0,2465
	16 (часть)	0,0031
<b>итого</b>		<b>0,2829</b>
125	1 (часть)	0,3666
	2 (часть)	0,2539
	46 (часть)	0,018
<b>итого</b>		<b>0,6385</b>
<b>Всего</b>		<b>5,7496</b>
Леса в зеленых зонах		

104	8 (часть)	0,3539
	12 (часть)	0,0386
	28 (часть)	0,4408
	29 (часть)	0,1068
	30 (часть)	0,0913
	31 (часть)	2,0608
	32 (часть)	0,0354
	33 (часть)	0,0037
	34 (часть)	0,1125
	36 (часть)	2,5449
<b>Всего</b>		<b>5,7887</b>

Текстовое описание местоположения границ лесных участков, исключаемых из границ земель, на которых расположены леса в лесопарковых и зеленых зонах (квартал 104 части выделов 8, 12, 28, 29, 30, 31, 32, 33, 34, 36, квартал 115 части выделов 10, 16, 18, 19, 23, 28, квартал 116 части выделов 1, 4, 5, 6, 8, 24, квартал 117 части выделов 1, 2, 3, 16, квартал 125 части выделов 1, 2, 46 Тумботинского участкового лесничества)

Наименование точки	Текстовое описание
от точки 1 до точки 2	граница участка протяженностью 30 м проходит в направлении на северо-запад по территории лесотаксационного выдела 32 лесного квартала 104 Тумботинского участкового лесничества Павловского районного лесничества
от точки 2 до точки 3	граница участка протяженностью 3 м проходит в направлении на восток по территории лесотаксационных выделов 32, 33 лесного квартала 104 Тумботинского участкового лесничества Павловского районного лесничества
от точки 3 до точки 6	граница участка протяженностью 5 м проходит в направлении на северо-восток по территории лесотаксационных выделов 32, 33 лесного квартала 104 Тумботинского участкового лесничества Павловского районного лесничества
от точки 6 до точки 9	граница участка протяженностью 8 м проходит в направлении на северо-запад по территории лесотаксационных выделов 32, 33 лесного квартала 104 Тумботинского участкового лесничества Павловского районного лесничества
от точки 9 до точки 10	граница участка протяженностью 2 м проходит в направлении на север по территории лесотаксационного выдела 32 лесного квартала 104 Тумботинского участкового лесничества Павловского районного лесничества
от точки 10 до точки 11	граница участка протяженностью 2 м проходит в направлении на запад по территории лесотаксационного выдела 32 лесного квартала 104 Тумботинского участкового лесничества Павловского районного лесничества
от точки 11 до точки 13	граница участка протяженностью 163 м проходит в направлении на северо-запад по границе лесотаксационного выдела 32 лесного квартала 104 Тумботинского участкового лесничества Павловского районного лесничества
от точки 13 до точки 14	граница участка протяженностью 12 м проходит в направлении на север по территории лесотаксационного выдела 31 лесного квартала 104 Тумботинского участкового лесничества Павловского районного лесничества
от точки 14 до точки 15	граница участка протяженностью 53 м проходит в направлении на северо-восток по территории лесотаксационного выдела 31 лесного квартала 104 Тумботинского участкового лесничества Павловского районного лесничества
от точки 15 до точки 16	граница участка протяженностью 65 м проходит в направлении на север по территории лесотаксационного выдела 31 лесного квартала 104 Тумботинского







Наименование точки	Текстовое описание
	участкового лесничества Павловского районного лесничества
от точки 99 до точки 96	граница участка протяженностью 2 м проходит в направлении на север по территории лесотаксационного выдела 31 лесного квартала 104 Тумботинского участкового лесничества Павловского районного лесничества
от точки 100 до точки 101	граница участка протяженностью 2 м проходит в направлении на север по территории лесотаксационного выдела 31 лесного квартала 104 Тумботинского участкового лесничества Павловского районного лесничества
от точки 101 до точки 102	граница участка протяженностью 2 м проходит в направлении на восток по территории лесотаксационного выдела 31 лесного квартала 104 Тумботинского участкового лесничества Павловского районного лесничества
от точки 102 до точки 103	граница участка протяженностью 2 м проходит в направлении на юг по территории лесотаксационного выдела 31 лесного квартала 104 Тумботинского участкового лесничества Павловского районного лесничества
от точки 103 до точки 100	граница участка протяженностью 2 м проходит в направлении на запад по территории лесотаксационного выдела 31 лесного квартала 104 Тумботинского участкового лесничества Павловского районного лесничества
от точки 104 до точки 105	граница участка протяженностью 3 м проходит в направлении на север по территории лесотаксационного выдела 31 лесного квартала 104 Тумботинского участкового лесничества Павловского районного лесничества
от точки 105 до точки 106	граница участка протяженностью 3 м проходит в направлении на восток по территории лесотаксационного выдела 31 лесного квартала 104 Тумботинского участкового лесничества Павловского районного лесничества
от точки 106 до точки 107	граница участка протяженностью 3 м проходит в направлении на юг по территории лесотаксационного выдела 31 лесного квартала 104 Тумботинского участкового лесничества Павловского районного лесничества
от точки 108 до точки 109	граница участка протяженностью 2 м проходит в направлении на восток по территории лесотаксационного выдела 31 лесного квартала 104 Тумботинского участкового лесничества Павловского районного лесничества
от точки 109 до точки 110	граница участка протяженностью 2 м проходит в направлении на юг по территории лесотаксационного выдела 31 лесного квартала 104 Тумботинского участкового лесничества Павловского районного лесничества
от точки 110 до точки 111	граница участка протяженностью 2 м проходит в направлении на запад по территории лесотаксационного выдела 31 лесного квартала 104 Тумботинского участкового лесничества Павловского районного лесничества
от точки 111 до точки 108	граница участка протяженностью 2 м проходит в направлении на север по территории лесотаксационного выдела 31 лесного квартала 104 Тумботинского участкового лесничества Павловского районного лесничества

Каталог координат поворотных точек границ лесных участков, исключаемых из границ земель, на которых расположены леса в лесопарковых и зеленых зонах (квартал 104 части выделов 8, 12, 28, 29, 30, 31, 32, 33, 34, 36, квартал 115 части выделов 10, 16, 18, 19, 23, 28, квартал 116 части выделов 1, 4, 5, 6, 8, 24, квартал 117 части выделов 1, 2, 3, 16, квартал 125 части выделов 1, 2, 46 Тумботинского участкового лесничества)

№ точки	Координаты точек лесного участка (МСК-52 зона 2)	
	X	Y
1	498247,78	2152461,39
2	498277,21	2152457,30
3	498277,26	2152460,31
4	498278,70	2152461,57
5	498280,12	2152462,20
6	498281,82	2152462,42

№ точки	Координаты точек лесного участка (МСК-52 зона 2)	
	X	Y
7	498284,55	2152461,32
8	498285,98	2152459,12
9	498286,66	2152457,20
10	498288,89	2152457,18
11	498288,87	2152455,67
12	498295,35	2152454,77
13	498288,43	2152298,50
14	498299,71	2152298,09
15	498302,76	2152350,87
16	498367,32	2152351,26
17	498362,04	2152096,21
18	498307,76	2151994,86
19	497782,17	2151013,46
20	497650,14	2150766,93
21	497566,60	2150570,29
22	497384,15	2150254,47
23	497419,13	2150259,05
24	497490,03	2150381,78
25	497591,70	2150557,76
26	497675,42	2150754,82
27	497905,04	2151183,66
28	498313,90	2151947,04
29	498389,89	2152088,92
30	498403,79	2152445,56
31	498439,26	2152444,07
32	498436,28	2152369,13
33	498486,24	2152367,14
34	498478,74	2152180,29
35	498553,68	2152177,31
36	498559,64	2152327,19
37	498584,62	2152326,19
38	498588,24	2152418,32
39	498616,03	2152409,63
40	498615,42	2152407,58
41	498650,56	2152396,41
42	498714,02	2152378,87
43	498716,02	2152389,04
44	498656,91	2152405,08
45	498588,66	2152426,69
46	498542,79	2152441,62
47	498510,09	2152450,36
48	498485,73	2152451,20
49	498427,14	2152460,92
50	498405,32	2152464,72
51	498408,81	2152507,41
52	498294,44	2152492,74
53	498294,10	2152486,02
54	498293,94	2152466,99
55	498281,30	2152465,40
56	498246,52	2152471,19
57	498229,19	2152474,07
58	498231,94	2152521,91
59	498217,83	2152611,80
60	498158,25	2152594,27

№ точки	Координаты точек лесного участка (МСК-52 зона 2)	
	X	Y
61	498115,24	2152578,27
62	498068,50	2152593,83
63	498056,05	2152594,31
64	498046,13	2152594,54
65	498030,48	2152590,02
66	498025,16	2152585,22
67	498024,34	2152577,63
68	498033,28	2152579,18
69	498035,09	2152582,95
70	498046,91	2152586,36
71	498058,90	2152586,16
72	498059,46	2152584,07
73	498066,23	2152583,78
74	498115,43	2152567,00
75	498161,16	2152584,62
76	498160,63	2152586,80
77	498211,39	2152601,37
78	498224,18	2152521,44
79	498220,35	2152465,21
1	498247,78	2152461,39
80	498031,93	2152579,12
81	498031,95	2152581,12
82	498025,95	2152581,18
83	498025,93	2152579,18
80	498031,93	2152579,12
84	498299,60	2152484,66
85	498301,60	2152484,66
86	498301,60	2152486,66
87	498299,60	2152486,66
84	498299,60	2152484,66
88	498337,52	2152432,64
89	498337,60	2152434,64
90	498335,60	2152434,73
91	498335,52	2152432,73
88	498337,52	2152432,64
92	498349,67	2152478,16
93	498349,67	2152480,16
94	498347,67	2152480,16
95	498347,67	2152478,16
92	498349,67	2152478,16
96	498337,67	2152478,65
97	498337,67	2152480,65
98	498335,67	2152480,65
99	498335,67	2152478,65
96	498337,67	2152478,65
100	498326,85	2152480,98
101	498328,85	2152480,98
102	498328,85	2152482,98

№ точки	Координаты точек лесного участка (МСК-52 зона 2)	
	X	Y
103	498326,85	2152482,98
100	498326,85	2152480,98
104	498332,45	2152473,83
105	498335,52	2152473,66
106	498335,71	2152477,10
107	498332,64	2152477,27
104	498332,45	2152473,83
108	498339,69	2152474,21
109	498339,69	2152476,21
110	498337,69	2152476,21
111	498337,69	2152474,21
108	498339,69	2152474,21

Графическое местоположение границ лесных участков, проектируемых к исключению из границ земель, на которых расположены леса в лесопарковых и зеленых зонах (квартал 104 части выделов 8, 12, 28, 29, 30, 31, 32, 33, 34, 36, квартал 115 части выделов 10, 16, 18, 19, 23, 28, квартал 116 части выделов 1, 4, 5, 6, 8, 24, квартал 117 части выделов 1, 2, 3, 16, квартал 125 части выделов 1, 2, 46 Тумботинского участкового лесничества)



— граница проектируемого лесного участка  
 19 - поворотные точки участка

2. Включить в границы земель, на которых расположены леса в лесопарковых и зеленых зонах, лесные участки Тумботинского и Павловского участковых лесничеств Павловского районного лесничества Нижегородской области:

Кварталы	Выделы	Площадь, га
Тумботинское участковое лесничество		
Леса в лесопарковых зонах		
133	25	6,3
	26	0,8
<b>итого</b>		<b>7,1</b>
Павловское участковое лесничество		
Леса в зеленых зонах		
25	2	3,9
	3	3,0
<b>итого</b>		<b>6,9</b>

Текстовое описание местоположения границ лесных участков, включаемых в границы земель, на которых расположены леса в лесопарковых зонах (квартал 133 выделы 25, 26 Тумботинского участкового лесничества)

Наименование точки	Текстовое описание
от точки 1 до точки 2	граница участка протяженностью 27 м проходит в направлении на юго-запад по границе лесотаксационного выдела 25 лесного квартала 133 Тумботинского участкового лесничества
от точки 2 до точки 5	граница участка протяженностью 50 м проходит в направлении на северо-запад по границе лесотаксационного выдела 25 лесного квартала 133 Тумботинского участкового лесничества
от точки 5 до точки 6	граница участка протяженностью 29 м проходит в направлении на юго-запад по границе лесотаксационного выдела 25 лесного квартала 133 Тумботинского участкового лесничества
от точки 6 до точки 20	граница участка протяженностью 243 м проходит в направлении на северо-запад по границе лесотаксационного выдела 25 лесного квартала 133 Тумботинского участкового лесничества
от точки 20 до точки 27	граница участка протяженностью 115 м проходит в направлении на северо-восток по границе лесотаксационного выдела 25 лесного квартала 133 Тумботинского участкового лесничества
от точки 27 до точки 28	граница участка протяженностью 10 м проходит в направлении на юго-восток по границе лесотаксационного выдела 25 лесного квартала 133 Тумботинского участкового лесничества
от точки 28 до точки 34	граница участка протяженностью 71 м проходит в направлении на северо-восток по границе лесотаксационного выдела 25 лесного квартала 133 Тумботинского участкового лесничества
от точки 34 до точки 37	граница участка протяженностью 46 м проходит в направлении на юго-восток по границе лесотаксационного выдела 25 лесного квартала 133 Тумботинского участкового лесничества
от точки 37 до точки 42	граница участка протяженностью 174 м проходит в направлении на северо-восток по границе лесотаксационных выделов 25, 26 лесного квартала 133



	Павловского участкового лесничества Павловского районного лесничества
от точки 26 до точки 28	граница участка протяженностью 131 м проходит в направлении на северо-восток по границе лесного квартала 25 Павловского участкового лесничества Павловского районного лесничества
от точки 28 до точки 30	граница участка протяженностью 18 м проходит в направлении на юго-восток по границе лесотаксационного выдела 2 лесного квартала 25 Павловского участкового лесничества Павловского районного лесничества
от точки 30 до точки 32	граница участка протяженностью 49 м проходит в направлении на северо-восток по границе лесотаксационного выдела 2 лесного квартала 25 Павловского участкового лесничества Павловского районного лесничества
от точки 32 до точки 1	граница участка протяженностью 61 м проходит в направлении на северо-восток по границе лесотаксационного выдела 2 лесного квартала 25 Павловского участкового лесничества Павловского районного лесничества

Каталог координат поворотных точек границ лесных участков, исключаемых из границ земель, на которых расположены леса в лесопарковых зонах (квартал 133 выделы 25, 26 Тумботинского участкового лесничества)

№ точки	Координаты точек лесного участка (МСК-52 зона 2)	
	X	Y
1	495864,83	2150036,48
2	495857,44	2150010,08
3	495866,17	2149989,30
4	495876,76	2149977,49
5	495881,77	2149966,53
6	495880,57	2149937,55
7	495887,14	2149924,99
8	495904,46	2149918,50
9	495915,27	2149913,13
10	495921,78	2149901,70
11	495924,81	2149895,34
12	495934,56	2149886,97
13	495945,92	2149869,32
14	495965,30	2149840,38
15	495986,01	2149813,38
16	495997,03	2149806,69
17	496010,92	2149801,37
18	496027,62	2149797,45
19	496043,04	2149795,08
20	496058,40	2149795,01
21	496072,35	2149798,18
22	496084,04	2149802,98
23	496096,79	2149809,18
24	496111,12	2149814,74
25	496128,59	2149820,47
26	496136,72	2149835,13
27	496142,39	2149848,18
28	496147,33	2149855,78
29	496142,46	2149864,35
30	496142,79	2149879,20
31	496143,89	2149892,60
32	496146,09	2149907,69
33	496156,08	2149918,84
34	496162,98	2149929,53

35	496163,30	2149945,68
36	496162,81	2149959,25
37	496163,99	2149975,50
38	496175,58	2150000,95
39	496187,60	2150020,42
40	496201,68	2150042,27
41	496204,03	2150072,76
42	496270,44	2150079,87
43	496252,78	2150098,09
44	495862,70	2150056,36
1	495864,83	2150036,48

Каталог координат поворотных точек границ лесных участков, исключаемых из границ земель, на которых расположены леса в зеленых зонах (квартал 25 выделы 2, 3 Павловского участкового лесничества)

№ точки	Координаты точек лесного участка (МСК-52 зона 2)	
	X	Y
1	498757,33	2161524,66
2	498657,31	2161645,60
3	498421,19	2161402,53
4	498275,35	2161249,65
5	498307,70	2161236,68
6	498323,81	2161235,94
7	498337,19	2161237,07
8	498351,77	2161242,86
9	498362,76	2161256,73
10	498372,68	2161281,01
11	498372,68	2161292,60
12	498366,83	2161310,87
13	498369,58	2161324,59
14	498384,67	2161322,31
15	498416,08	2161300,64
16	498434,05	2161339,69
17	498448,17	2161383,77
18	498458,75	2161383,42
19	498486,09	2161336,29
20	498495,83	2161323,54
21	498552,21	2161298,89
22	498559,76	2161298,32
23	498567,16	2161297,76
24	498576,93	2161299,41
25	498602,51	2161320,65
26	498617,79	2161318,31
27	498672,12	2161382,96
28	498704,23	2161416,47
29	498700,72	2161425,72
30	498698,98	2161433,78
31	498703,91	2161449,24
32	498714,60	2161460,06
33	498728,14	2161471,96
34	498738,11	2161488,12
35	498745,74	2161510,00
1	498757,33	2161524,66

Графическое местоположение границ лесных участков, проектируемых к включению в границы земель, на которых расположены леса в лесопарковых зонах (квартал 133 выделы 25, 26 Тумботинского участкового лесничества)

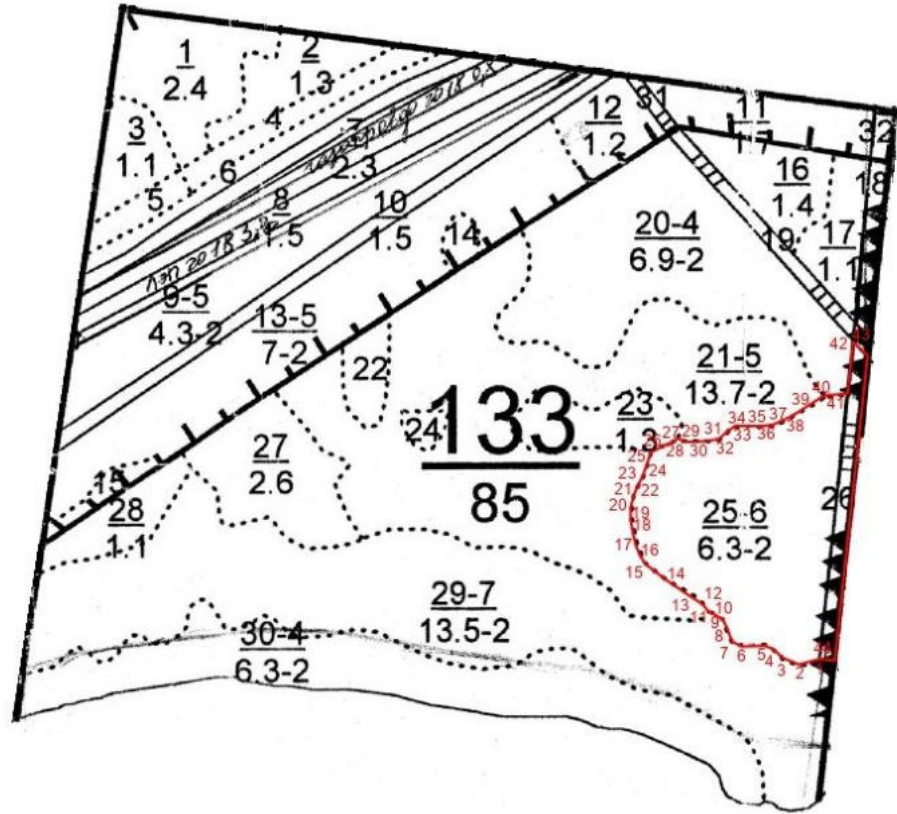

— - граница проектируемого лесного участка

15 - поворотные точки участка

Графическое местоположение границ лесных участков,  
проектируемых к включению в границы земель,  
на которых расположены леса в зеленых зонах  
(квартал 25 выделы 2, 3 Павловского участкового лесничества)

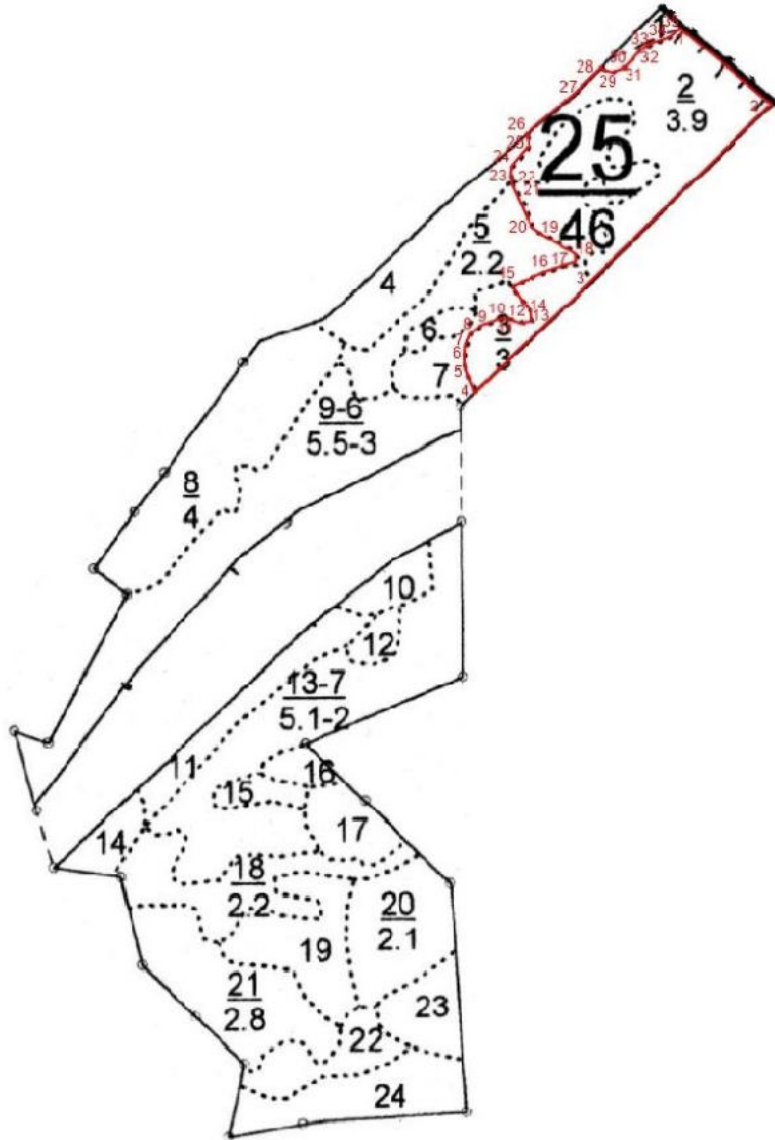

— - граница проектируемого лесного участка

19 - поворотные точки участка