



**Министерство
лесного хозяйства и охраны объектов животного мира
Нижегородской области**

Включен в Реестр
нормативных актов органов
исполнительной власти
Нижегородской области

04 СЕН 2023

№ в реестре

23598-331-709

П Р И К А З

16.08.2023

709

№

г. Нижний Новгород

**Об изменении границ земель, на которых
расположены леса, указанные в пунктах 3 и 4
части 1 статьи 114 Лесного кодекса
Российской Федерации, Борского районного
лесничества Нижегородской области**

В соответствии со статьёй 82 Лесного кодекса Российской Федерации, постановлением Правительства Российской Федерации от 21 декабря 2019 г. № 1755 «Об утверждении Правил изменения границ земель, на которых располагаются леса, указанные в пунктах 3 и 4 части 1 статьи 114 Лесного кодекса Российской Федерации, и определения функциональных зон в лесах, расположенных в лесопарковых зонах»,

п р и к а з ы в а ю:

1. Утвердить проектную документацию по изменению границ земель, на которых расположены леса, указанные в пунктах 3 и 4 части 1 статьи 114 Лесного кодекса Российской Федерации, Борского районного лесничества Нижегородской области.

2. Изменить границы земель, на которых расположены леса, указанные в пунктах 3 и 4 части 1 статьи 114 Лесного кодекса Российской Федерации (далее – леса в лесопарковых и зеленых зонах), Борского районного лесничества Нижегородской области, согласно приложению к настоящему приказу.

3. Отделу лесного планирования и цифровизации министерства лесного хозяйства и охраны объектов животного мира Нижегородской области (Есичев А.О.) обеспечить:

3.1. Направление настоящего приказа в государственно-правовой департамент Нижегородской области в течение одного рабочего дня со дня подписания для регистрации в Реестре нормативно-правовых актов органов исполнительной власти Нижегородской области.

3.2. Внесение в государственный лесной реестр сведений об изменении границ земель, на которых расположены леса в лесопарковых и зеленых зонах Борского районного лесничества Нижегородской области, в течение 30 дней со дня утверждения настоящего приказа.

3.3. Размещение настоящего приказа на официальном сайте министерства лесного хозяйства и охраны объектов животного мира Нижегородской области в информационно-телекоммуникационной сети «Интернет».

4. Контроль за исполнением настоящего приказа возложить на заместителя министра лесного хозяйства и охраны объектов животного мира Нижегородской области Леонтьева Э.В.

Министр

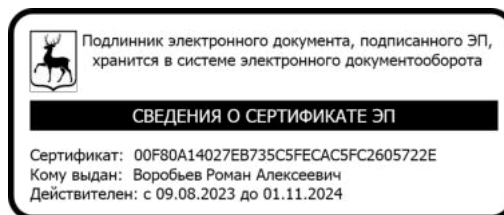

Р.А.Воробьев

ПРИЛОЖЕНИЕ
к приказу министерства
лесного хозяйства и охраны
объектов животного мира
Нижегородской области
от 16.08.2023 № 798

Изменения границ земель, на которых расположены леса, указанные в пунктах 3 и 4 части 1 статьи 114 Лесного кодекса Российской Федерации, Борского районного лесничества Нижегородской области

1. Исключить из границ земель, на которых расположены леса, указанные в пунктах 3 и 4 части 1 статьи 114 Лесного кодекса Российской Федерации (далее – леса в лесопарковых и зеленых зонах), лесные участки Борского участкового лесничества Борского районного лесничества Нижегородской области:

| Кварталы | Выделы | Площадь, га |
|---------------------------|--------|-------------|
| Леса в лесопарковых зонах | | |
| 7 | 29 ч. | 0,0648 |
| | 41 ч. | 0,0436 |
| | 42 ч. | 0,0463 |
| ИТОГО | | 0,1547 |
| Леса в зеленых зонах | | |
| 140 | 7 ч. | 0,1547 |
| ИТОГО | | 0,1547 |

Текстовое описание границ лесного участка
квартал 7 части выделов 29, 41, 42

| От точки | До точки | Описание границы |
|--|----------|--|
| 1 | 1 | Содержит 43 поворотных точек в границах квартала 7 |
| Общая площадь по категории защитных лесов: 0,1547 га | | |

Текстовое описание границ лесного участка
квартал 140 часть выдела 7

| От точки | До точки | Описание границы |
|--|----------|---|
| 1 | 1 | Содержит 4 поворотных точки в границах квартала 140 |
| Общая площадь по категории защитных лесов: 0,1547 га | | |

Каталог координат поворотных точек лесного участка
квартал 7 части выделов 29, 41, 42

Система координат: МСК-52 зона 2
Нижегородская область

| № поворотной точки | Координаты | |
|--------------------|------------|------------|
| | X | Y |
| 1 | 548154,80 | 2221625,12 |
| 2 | 548156,68 | 2221628,67 |
| 3 | 548125,01 | 2221644,06 |
| 4 | 548106,73 | 2221656,29 |
| 5 | 548074,12 | 2221672,61 |
| 6 | 548064,90 | 2221673,77 |
| 7 | 548052,02 | 2221661,42 |
| 8 | 548042,78 | 2221652,55 |
| 9 | 548037,78 | 2221647,75 |
| 10 | 548033,02 | 2221643,19 |
| 11 | 548023,60 | 2221643,04 |
| 12 | 548016,64 | 2221642,93 |
| 13 | 548014,17 | 2221642,90 |
| 14 | 548004,25 | 2221646,41 |
| 15 | 547992,63 | 2221650,53 |
| 16 | 547977,48 | 2221652,49 |
| 17 | 547949,62 | 2221655,14 |
| 18 | 547941,21 | 2221624,41 |
| 19 | 547941,22 | 2221624,41 |
| 20 | 547931,00 | 2221595,66 |
| 21 | 547922,89 | 2221574,45 |
| 22 | 547916,11 | 2221541,34 |
| 23 | 547922,27 | 2221541,53 |
| 24 | 547926,15 | 2221560,46 |
| 25 | 547925,17 | 2221560,63 |
| 26 | 547927,72 | 2221573,07 |
| 27 | 547930,87 | 2221581,33 |
| 28 | 547935,71 | 2221593,99 |
| 29 | 547940,43 | 2221607,08 |
| 30 | 547946,64 | 2221624,03 |
| 31 | 547946,96 | 2221625,15 |
| 32 | 547946,96 | 2221625,16 |
| 33 | 547953,82 | 2221649,53 |
| 34 | 547977,10 | 2221648,51 |
| 35 | 547991,70 | 2221646,62 |
| 36 | 548013,51 | 2221638,88 |
| 37 | 548022,11 | 2221639,02 |
| 38 | 548034,66 | 2221639,22 |

| № поворотной точки | Координаты | |
|--------------------|------------|------------|
| | X | Y |
| 39 | 548066,29 | 2221669,56 |
| 40 | 548072,94 | 2221668,73 |
| 41 | 548101,93 | 2221654,22 |
| 42 | 548104,79 | 2221652,78 |
| 43 | 548122,98 | 2221640,60 |
| 1 | 548154,80 | 2221625,12 |

Каталог координат поворотных точек лесного участка
квартал 140 часть выдела 7

Система координат: МСК-52 зона 2
Нижегородская область

| № поворотной точки | Координаты | |
|--------------------|------------|------------|
| | X | Y |
| 1 | 550898,77 | 2225156,00 |
| 2 | 550888,77 | 2225179,00 |
| 3 | 550843,35 | 2225181,83 |
| 4 | 550844,79 | 2225143,67 |
| 1 | 550898,77 | 2225156,00 |

2. Включить в границы земель, на которых расположены леса в лесопарковых зонах и зеленых зонах, лесные участки Борского участкового лесничества Борского районного лесничества Нижегородской области:

| Кварталы | Выделы | Площадь, га |
|---------------------------|--------|-------------|
| Леса в лесопарковых зонах | | |
| 140 | 7 ч. | 0,1547 |
| Леса в зеленых зонах | | |
| 7 | 29 ч. | 0,0648 |
| | 41 ч. | 0,0436 |
| | 42 ч. | 0,0463 |

Графическое местоположение лесного участка
квартал 140 часть выдела 7

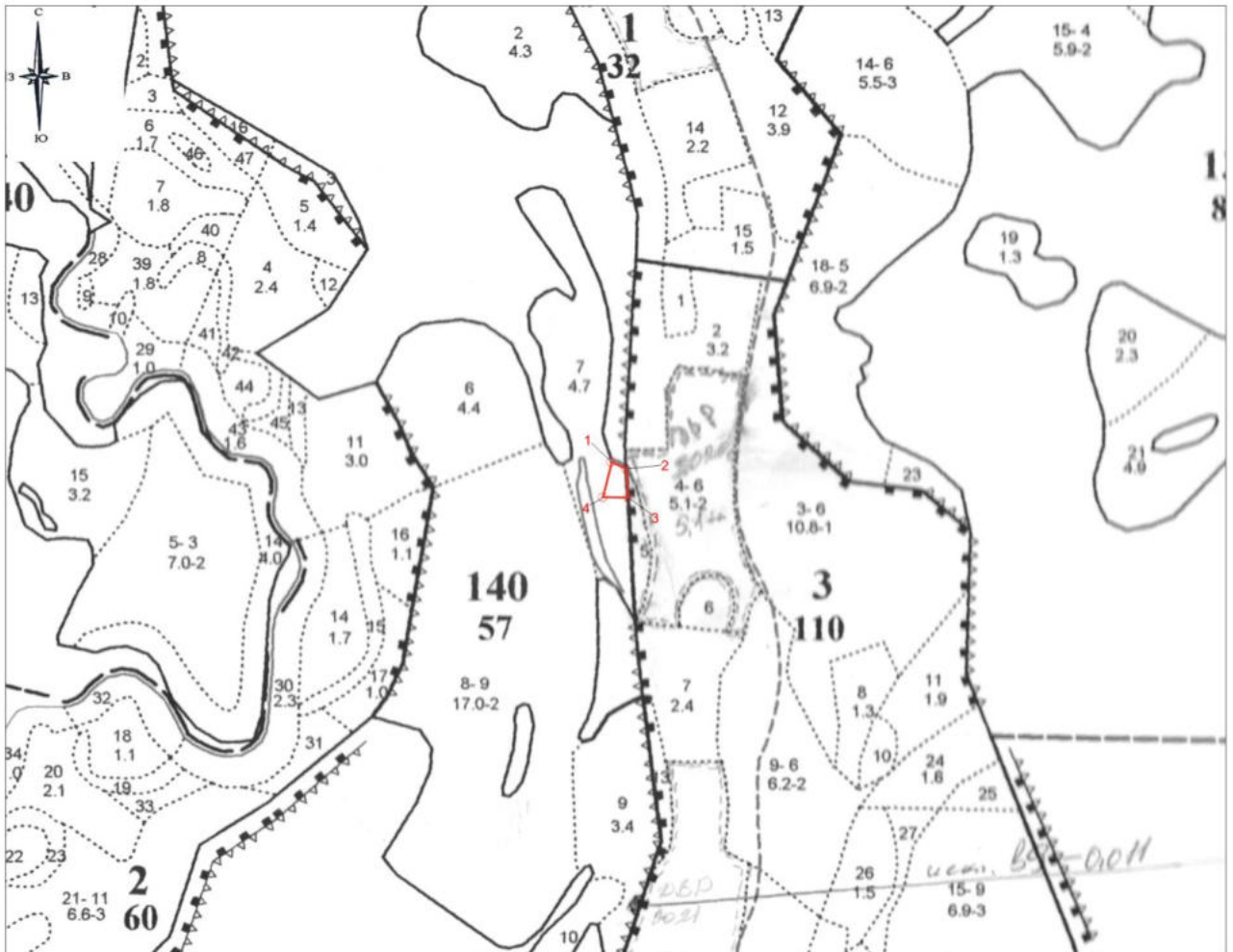

Условные обозначения:

- граница проектируемого лесного участка
- o - номера характерных поворотных точек границы земельного участка