



**Министерство
лесного хозяйства и охраны объектов животного мира
Нижегородской области**

Включен в Реестр
нормативных актов органов
исполнительной власти
Нижегородской области
09 ОКТ 2023

23491-331-854

П Р И К А З

19.09.2023

854

№ _____

г. Нижний Новгород

**Об изменении границ земель, на которых
расположены леса, указанные в пунктах 3 и 4
части 1 статьи 114 Лесного кодекса
Российской Федерации, Городецкого
межрайонного лесничества
Нижегородской области**

В соответствии со статьёй 82 Лесного кодекса Российской Федерации, постановлением Правительства Российской Федерации от 21 декабря 2019 г. № 1755 «Об утверждении Правил изменения границ земель, на которых располагаются леса, указанные в пунктах 3 и 4 части 1 статьи 114 Лесного кодекса Российской Федерации, и определения функциональных зон в лесах, расположенных в лесопарковых зонах»,

п р и к а з ы в а ю:

1. Утвердить проектную документацию по изменению границ земель, на которых расположены леса, указанные в пунктах 3 и 4 части 1 статьи 114 Лесного кодекса Российской Федерации, Городецкого межрайонного лесничества Нижегородской области.

2. Изменить границы земель, на которых расположены леса, указанные в пунктах 3 и 4 части 1 статьи 114 Лесного кодекса Российской Федерации (далее – леса в лесопарковых и зеленых зонах), Городецкого межрайонного лесничества Нижегородской области, согласно приложению к настоящему приказу.

3. Отделу лесного планирования и цифровизации министерства лесного хозяйства и охраны объектов животного мира Нижегородской области (Есичев А.О.) обеспечить:

3.1. Направление настоящего приказа в государственную правовую департамент Нижегородской области в течение одного рабочего дня со дня подписания для регистрации в Реестре нормативно-правовых актов органов исполнительной власти Нижегородской области.

3.2. Внесение в государственный лесной реестр сведений об изменении границ земель, на которых расположены леса в лесопарковых и зеленых зонах Городецкого межрайонного лесничества Нижегородской области, в течение 30 дней со дня утверждения настоящего приказа.

3.3. Размещение настоящего приказа на официальном сайте министерства лесного хозяйства и охраны объектов животного мира Нижегородской области в информационно-телекоммуникационной сети «Интернет».

4. Контроль за исполнением настоящего приказа возложить на заместителя министра лесного хозяйства и охраны объектов животного мира Нижегородской области Леонтьева Э.В.

Министр

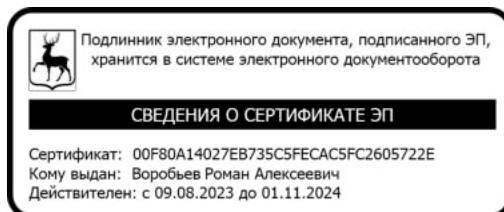

Р.А.Воробьев

ПРИЛОЖЕНИЕ
к приказу министерства
лесного хозяйства и охраны
объектов животного мира
Нижегородской области
от 19.09.2023 № 854

Изменения границ земель, на которых расположены леса, указанные в пунктах 3 и 4 части 1 статьи 114 Лесного кодекса Российской Федерации, Городецкого межрайонного лесничества Нижегородской области

1. Исключить из границ земель, на которых расположены леса, указанные в пунктах 3 и 4 части 1 статьи 114 Лесного кодекса Российской Федерации (далее – леса в лесопарковых и зеленых зонах), лесные участки Бриляковского участкового лесничества Городецкого межрайонного лесничества Нижегородской области:

Кварталы	Выделы	Площадь, га
Леса в лесопарковых зонах		
63	28 ч.	0,0100
	37 ч.	0,0127
	40 ч.	0,0125
	41 ч.	0,0124
74	1 ч.	0,0759
	15 ч.	0,0048
189	29 ч.	0,0062
	1 ч.	0,0153
	2 ч.	0,1035
	4 ч.	0,0076
	30 ч.	0,0040
итого		0,2649
Леса в зеленых зонах		
205	36 ч.	0,2649
итого		0,2649

Текстовое описание границ лесного участка
квартал 63 части выделов 28, 37, 40, 41, квартал 74 части выделов 1, 15,
квартал 189 части выделов 1, 2, 4, 29, 30

Прохождение границы		Описание прохождения границы
От точки	До точки	
1	2	3

1	5	Граница лесного участка проходит по землям лесного фонда в квартале 63 (части выделов 28, 37, 40, 41) Бриляковского участкового лесничества Городецкого межрайонного лесничества
5	7	Граница лесного участка проходит по землям лесного фонда в квартале 74 (части выделов 1, 15) Бриляковского участкового лесничества Городецкого межрайонного лесничества
7	50	Граница лесного участка проходит по землям лесного фонда в квартале 189 (части выделов 29, 1, 2, 4, 30) Бриляковского участкового лесничества Городецкого межрайонного лесничества
50	52	Граница лесного участка проходит по землям лесного фонда в квартале 74 (части выделов 1, 15) Бриляковского участкового лесничества Городецкого межрайонного лесничества
52	1	Граница лесного участка проходит по землям лесного фонда в квартале 63 (части выделов 28, 37, 40, 41) Бриляковского участкового лесничества Городецкого межрайонного лесничества

Текстовое описание границ лесного участка
квартал 205 часть выдела 36

Прохождение границы		Описание прохождения границы
От точки	До точки	
1	2	3
1	2	Граница лесного участка на севере проходит по землям лесного фонда в квартале 205 (граничит с северной просекой) Бриляковского участкового лесничества Городецкого межрайонного лесничества
2	5	Граница лесного участка проходит по землям лесного фонда в квартале № 205 (в выделе 36) Бриляковского участкового лесничества Городецкого межрайонного лесничества
5	1	Граница лесного участка проходит по землям лесного фонда в квартале 205 (на западе граничит с выделом 9) Бриляковского участкового лесничества Городецкого межрайонного лесничества

Каталог координат поворотных точек лесного участка
квартал 63 части выделов 28, 37, 40, 41, квартал 74 части выделов 1, 15,
квартал 189 части выделов 1, 2, 4, 29, 30

Система координат: МСК-52 зона 2
Нижегородская область

№ поворотной точки	Координаты	
	X	Y
	52:15:0000000:1387/чзу1	

1	586767,48	2176389,68
2	586782,26	2176390,37
3	586775,98	2176467,69
4	586762,65	2176466,74
53	586762,88	2176462,74
54	586772,32	2176463,30
55	586777,94	2176394,17
56	586767,21	2176393,67
1	586767,48	2176389,68
52:15:0000000:1387/чзү2		
5	586748,05	2176465,7
6	586740,84	2176465,18
7	586558,00	2176466,39
50	586549,43	2176462,44
51	586740,97	2176461,18
52	586749,00	2176461,75
5	586748,05	2176465,7
52:15:0000000:1353/чзү1		
7	586558,00	2176466,39
8	586548,39	2176466,45
9	586541,48	2176486,9
10	586541,54	2176488,12
11	586542,5	2176488,08
12	586542,76	2176494,07
13	586541,8	2176494,1
14	586544,68	2176576,91
15	586545,65	2176597,97
16	586547,53	2176634,23
17	586550,74	2176677,42
18	586540,54	2176686,03
19	586503,15	2176691,82
20	586498,58	2176698,74
21	586499,26	2176720,51
22	586497,74	2176740,53
23	586479,57	2176748,45
24	586477,98	2176744,78
25	586493,84	2176737,87
26	586493,94	2176737,83
27	586495,25	2176720,42
28	586495,26	2176720,31
29	586494,55	2176697,65
30	586500,94	2176688,14
31	586538,55	2176682,29
32	586538,82	2176682,25
33	586546,6	2176675,68
34	586543,54	2176634,48
35	586543,09	2176625,74
36	586542,65	2176614,75
37	586541,85	2176599,88
38	586541,05	2176585
39	586540,91	2176581,81
40	586540,76	2176578,62

41	586540,72	2176577,81
42	586540,68	2176576,99
43	586540,68	2176576,98
44	586537,81	2176494,28
45	586536,76	2176494,33
46	586536,51	2176488,33
47	586537,54	2176488,28
48	586537,44	2176486,34
49	586545,51	2176462,47
50	586549,43	2176462,44
7	586558,00	2176466,39
52:15:0000000:8/чзу1		
4	586762,65	2176466,74
5	586748,05	2176465,70
52	586749,00	2176461,75
53	586762,88	2176462,74
4	586762,65	2176466,74
52:15:0000000:8/чзу2		
1	586767,48	2176389,68
56	586767,21	2176393,67
57	586753,15	2176393,01
58	586753,38	2176389
1	586767,48	2176389,68

Каталог координат поворотных точек лесного участка
квартал 205 часть выдела 36

Система координат: МСК-52 зона 2
Нижегородская область

№ поворотной точки	Координаты	
	X	Y
1	578554,6719	2182652,942
2	578569,6783	2182714,274
3	578522,0795	2182713,223
4	578517,7238	2182648,4
5	578528,3081	2182649,319
6	578542,0284	2182650,976
1	578554,6719	2182652,942

2. Включить в границы земель, на которых расположены леса в лесопарковых зонах и зеленых зонах, лесные участки Бриляковского участкового лесничества Городецкого межрайонного лесничества Нижегородской области:

Кварталы	Выделы	Площадь, га
Леса в лесопарковых зонах		
205	36 ч.	0,2649

Кварталы	Выделы	Площадь, га
Леса в зеленых зонах		
63	28 ч.	0,0100
	37 ч.	0,0127
	40 ч.	0,0125
63	41 ч.	0,0124
74	1 ч.	0,0759
	15 ч.	0,0048
189	29 ч.	0,0062
	1 ч.	0,0153
	2 ч.	0,1035
	4 ч.	0,0076
	30 ч.	0,0040
ИТОГО		0,2649

Графическое местоположение лесного участка
квартал 63 части выделов 28, 37, 40, 41, квартал 74 части выделов 1, 15,
квартал 189 части выделов 1, 2, 4, 29, 30



1 ● - поворотные точки.

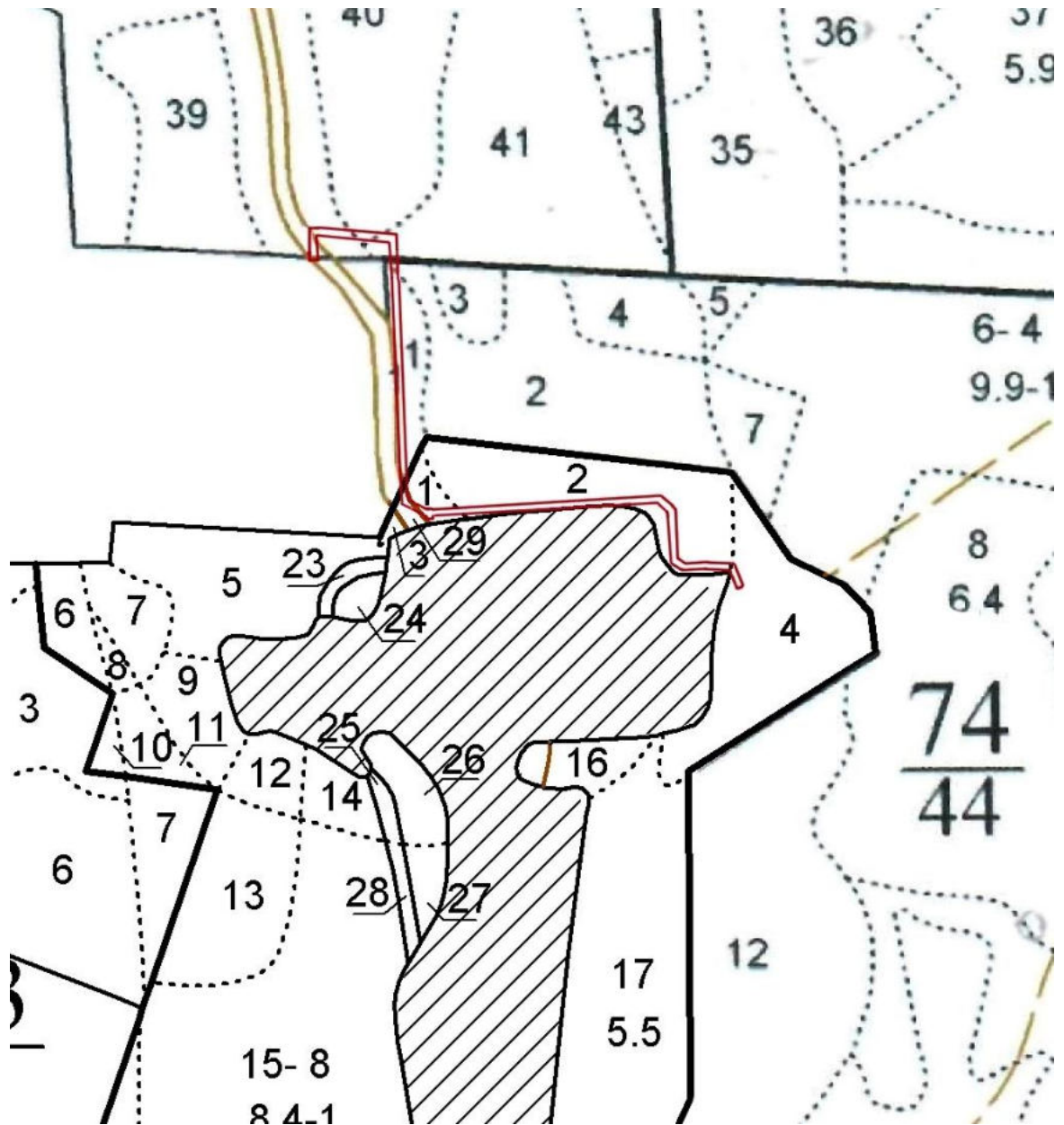

 - граница проектируемого лесного участка.

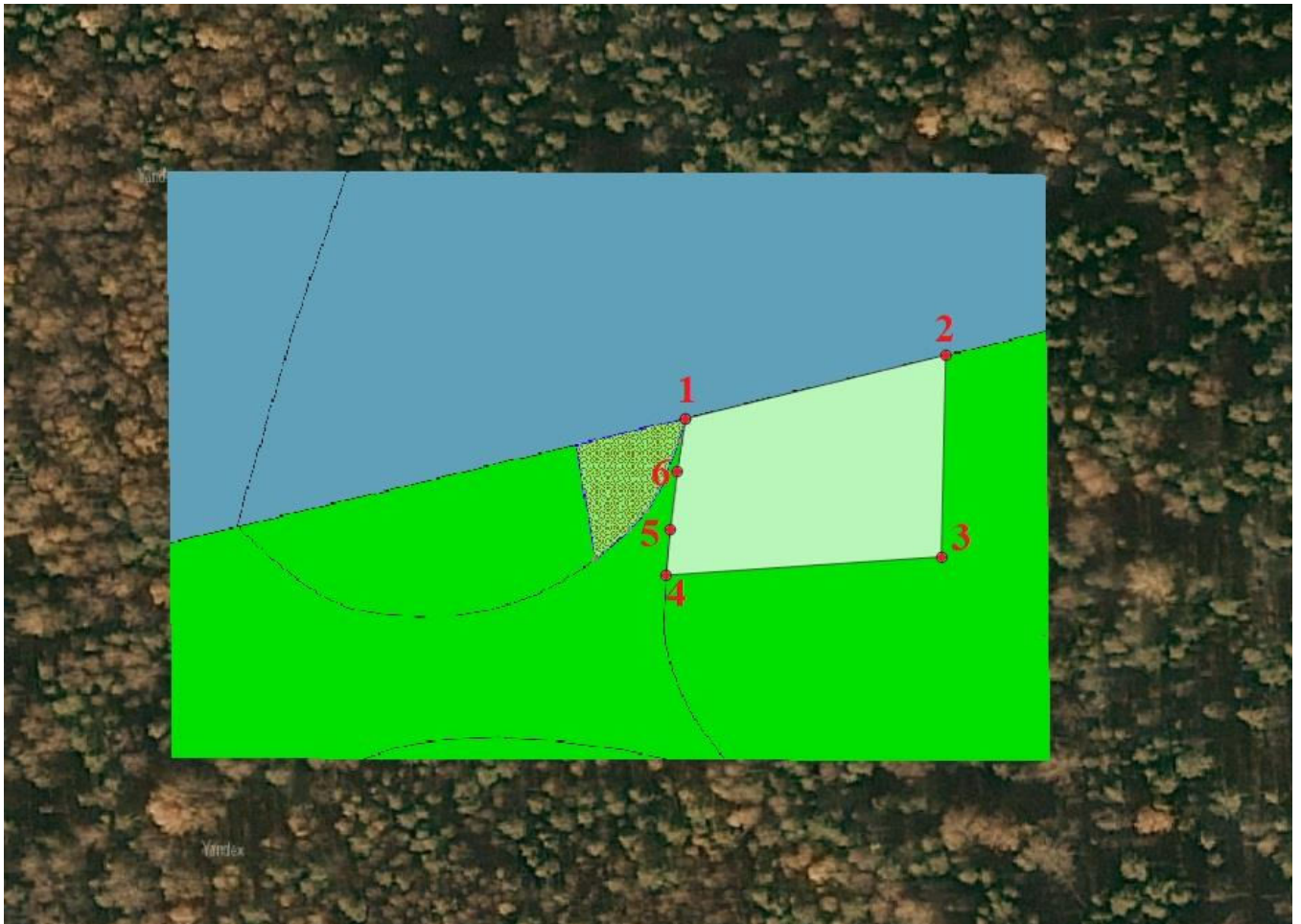

1 ● - поворотные точки участка.