



**Министерство
лесного хозяйства и охраны объектов животного мира
Нижегородской области**

Включен в Реестр
нормативных актов органов
исполнительной власти
Нижегородской области

15 ЯНВ 2024

24926 - 331 - 1305

П Р И К А З

13.12.2023 № 1305

г. Нижний Новгород

**Об изменении границ земель, на которых
расположены леса, указанные в пункте 3
части 1 статьи 114 Лесного кодекса
Российской Федерации,
Вознесенского и Арзамасского
межрайонных лесничеств
Нижегородской области**

В соответствии со статьёй 82 Лесного кодекса Российской Федерации, постановлением Правительства Российской Федерации от 21 декабря 2019 г. № 1755 «Об утверждении Правил изменения границ земель, на которых располагаются леса, указанные в пунктах 3 и 4 части 1 статьи 114 Лесного кодекса Российской Федерации, и определения функциональных зон в лесах, расположенных в лесопарковых зонах»,

п р и к а з ы в а ю:

1. Утвердить проектную документацию по изменению границ земель, на которых расположены леса, указанные в пункте 3 части 1 статьи 114 Лесного кодекса Российской Федерации, Вознесенского и Арзамасского межрайонных лесничеств Нижегородской области.

2. Изменить границы земель, на которых располагаются леса, указанные в пункте 3 части 1 статьи 114 Лесного кодекса Российской Федерации (далее – леса в зеленых зонах), Илевского и Дивеевского участковых лесничеств Вознесенского межрайонного лесничества, Серезинского и Вадского участковых лесничеств Арзамасского межрайонного лесничества Нижегородской области, согласно приложению к настоящему приказу.

3. Отделу лесного планирования и цифровизации министерства лесного хозяйства и охраны объектов животного мира Нижегородской области (Есичев А.О.) обеспечить:

3.1. Направление настоящего приказа в государственную правовую департамент Нижегородской области в течение одного рабочего дня со дня подписания для регистрации в Реестре нормативно-правовых актов органов исполнительной власти Нижегородской области.

3.2. Внесение в государственный лесной реестр сведений об изменении границ земель, на которых расположены леса в зеленых зонах Вознесенского и Арзамасского межрайонных лесничеств Нижегородской области, в течение 30 дней со дня утверждения настоящего приказа.

3.3. Размещение настоящего приказа на официальном сайте министерства лесного хозяйства и охраны объектов животного мира Нижегородской области в информационно-телекоммуникационной сети «Интернет».

4. Контроль за исполнением настоящего приказа возложить на заместителя министра лесного хозяйства и охраны объектов животного мира Нижегородской области Леонтьева Э.В.

И.о. министра

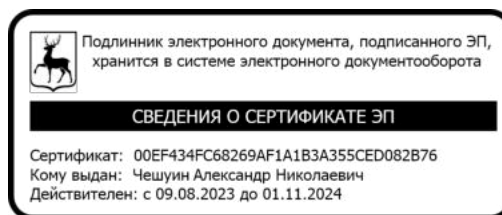

А.Н.Чешуин

ПРИЛОЖЕНИЕ
к приказу министерства
лесного хозяйства и охраны
объектов животного мира
Нижегородской области
от 13.12.2023 № 1305

**Изменения границ земель, на которых расположены леса, указанные в
пункте 3 части 1 статьи 114 Лесного кодекса Российской Федерации,
Вознесенского и Арзамасского межрайонных лесничеств
Нижегородской области**

1. Исключить из границ земель, на которых располагаются леса, указанные в пункте 3 части 1 статьи 114 Лесного кодекса Российской Федерации (далее – леса в зеленых зонах), лесные участки Вознесенского межрайонного лесничества Нижегородской области:

Кварталы	Выделы	Площадь, га
Дивеевское участковое лесничество		
169	8, 11-21, 23-25, 28	34,8
итого		34,8
Илевское участковое лесничество		
91	1-32	109
92	1-20	59
93	1-53	104
94	1-22	42
95	1-44	113
96	1-6, 10-12	32
итого		459
Всего		493,8

Текстовое описание местоположения границ лесных участков, проектируемых к исключению из границ земель, на которых расположены леса в зеленых зонах квартал 169 выделы 8, 11-21, 23-25, 28 Дивеевского участкового лесничества

Прохождение границы		Описание прохождения границы
От точки	До точки	
1	2	3
1	2	Западная граница лесного участка проходит по землям лесного фонда Вознесенского межрайонного лесничества Илевского участкового лесничества граничит с кварталом 146 выделами 5, 3
2	6	Северная граница лесного участка проходит по землям лесного фонда Вознесенского межрайонного лесничества Дивеевского участкового лесничества в квартале 169 граничит с выделами 10, 1, 32

6	17	Лесной участок на востоке граничит с землями сельскохозяйственного назначения
17	21	Лесной участок граничит с землями населенных пунктов
21	22	Южная граница лесного участка проходит по землям лесного фонда граничит с кварталом 92 с северной просекой Вознесенского межрайонного лесничества Илевского участкового лесничества
22	1 (23)	Южная граница лесного участка проходит по землям лесного фонда граничит с кварталом 91 с северной просекой Вознесенского межрайонного лесничества Илевского участкового лесничества
24	24 (53)	Лесной участок по окружности граничит с землями сельскохозяйственного назначения
Описательная часть границ исключения		
1	1 (10)	Лесной участок по окружности граничит с землями сельскохозяйственного назначения

Текстовое описание местоположения границ лесных участков, проектируемых к исключению из границ земель, на которых расположены леса в зеленых зонах квартал 91 выделы 1-32, квартал 92 выделы 1-20, квартал 93 выделы 1-53, квартал 94 выделы 1-22, квартал 95 выделы 1-44, квартал 96 выделы 1-6, 10-12 Илевского участкового лесничества

Прохождение границы		Описание прохождения границы
От точки	До точки	
1	2	3
1	8	Западная граница лесного участка проходит по землям лесного фонда Вознесенского межрайонного лесничества Илевского участкового лесничества граничит с кварталом 146
8	9	Северная граница лесного участка проходит по землям лесного фонда Вознесенского межрайонного лесничества Илевского участкового лесничества граничит с кварталом 146
9	10	Граница лесного участка на севере граничит с землями населенных пунктов
10	14	Граница лесного участка на востоке граничит с землями населенных пунктов
14	16	Граница лесного участка на востоке граничит с землями сельскохозяйственного назначения
16	21	Восточная граница лесного участка проходит по землям лесного фонда Вознесенского межрайонного лесничества Илевского участкового лесничества в квартале 96
21	24	Южная граница лесного участка проходит по землям лесного фонда Вознесенского межрайонного лесничества Илевского участкового лесничества граничит с северной просекой квартала 170
24	1	Южная граница лесного участка проходит по землям лесного фонда Вознесенского межрайонного лесничества Илевского участкового лесничества граничит с кварталом 146 выделом 26, а также с землями сельскохозяйственного назначения

Каталог координат поворотных точек границ лесных участков, проектируемых к исключению из границ земель, на которых расположены леса в зеленых зонах квартал 169 выделы 8, 11-21, 23-25, 28 Дивеевского участкового лесничества

Сведения об объекте		
№ п/п	Характеристики объекта	Описание характеристик
1	2	3
1	Местоположение объекта	Вознесенское межрайонное лесничество Дивеевское участковое лесничество Нижегородской области квартал № 169 выделы 8, 11-21, 23-25, 28
2	Площадь объекта +/- величина погрешности определения площади (P +/- Дельта P)	34,8 га
3	Иные характеристики объекта	Земли лесного фонда

Сведения о местоположении границ объекта					
1. Система координат: МСК-52 зона 2 Нижегородская область					
2. Сведения о характерных точках границ объекта					
Обозначение характерных точек границ	Координаты, м		Обозначение характерных точек границ	Координаты, м	
	X	Y		X	Y
1	2	3	1	2	3
1	375116.14	2163594.33	24	375180.02	2164465.44
2	375380.53	2163920.9	25	375182.37	2164519.7
3	375500.45	2164316.43	26	375172.15	2164526.78
4	375545.28	2164448.54	27	375176.08	2164606.99
5	375622.34	2164612.88	28	375125.76	2164621.14
6	375597.17	2164720.61	29	375069.14	2164628.22
7	375506.74	2164703.31	30	375045.55	2164643.16
8	375384.86	2164689.16	31	375025.1	2164663.6
9	375379.36	2164633.33	32	375011.74	2164668.32
10	375357.34	2164544.47	33	374991.29	2164662.82
11	375329.82	2164453.25	34	374979.5	2164640.01
12	375303.87	2164340.81	35	374988.93	2164620.35
13	375285.78	2164304.63	36	375003.09	2164614.85
14	375043.58	2164273.18	37	375018.03	2164611.7
15	375019.99	2164326.65	38	375021.17	2164603.05
16	375006.63	2164439.1	39	375015.67	2164593.62
17	374974.38	2164432.81	40	374999.15	2164585.75
18	374985.39	2164399	41	374987.36	2164569.24
19	375006.63	2164259.03	42	374989.72	2164550.37
20	375001.91	2164248.8	43	375000.73	2164545.65
21	374884.27	2164225.74	44	375030.61	2164548.8
22	374898	2164159.38	45	375062.06	2164555.87
1 (23)	375116.14	2163594.33	46	375070.71	2164563.74
			47	375071.5	2164603.05
			48	375139.13	2164600.7
			49	375147.78	2164595.58

			50	375148.95	2164577.89
			51	375154.46	2164461.12
			52	375169.01	2164461.12
			24 (53)	375180.02	2164465.44
Координаты характерных точек, исключение.					
1	375458.65	2164387.69	6	375372.08	2164294.76
2	375453.01	2164359.22	7	375361.02	2164404.86
3	375433.48	2164320.64	8	375421.01	2164404.16
4	375428.3	2164285.58	9	375427.13	2164393.81
5	375411.84	2164294.29	1 (10)	375458.65	2164387.69

Каталог координат поворотных точек границ лесных участков, проектируемых к исключению из границ земель, на которых расположены леса в зеленых зонах квартал 91 выделы 1-32, квартал 92 выделы 1-20, квартал 93 выделы 1-53, квартал 94 выделы 1-22, квартал 95 выделы 1-44, квартал 96 выделы 1-6, 10-12 Илевского участкового лесничества

Сведения об объекте		
№ п/п	Характеристики объекта	Описание характеристик
1	2	3
1	Местоположение объекта	Вознесенское межрайонное лесничество Илевское участковое лесничество Нижегородской области. квартал № 91, 92, 93, 94, 95, 96 выдела 1-6, 10-12.
2	Площадь объекта +/- величина погрешности определения площади (Р +/- Дельта Р)	459 га
3	Иные характеристики объекта	Земли лесного фонда

Сведения о местоположении границ объекта					
1. Система координат: МСК-52 зона 1 Нижегородская область					
2. Сведения о характерных точках границ объекта					
Обозначение характерных точек границ	Координаты, м		Обозначение характерных точек границ	Координаты, м	
	Х	У		Х	У
1	2	3	1	2	3
1	372695.27	1355126.63	13	373811.42	1356844.1
2	372915.39	1355151.42	14	373551.4	1356967.79
3	373303.29	1355173.94	15	373263.94	1356907.38
4	373636.88	1355185.36	16	373094.73	1356860.45
5	374447.62	1355215.54	17	373080.21	1356820.04
6	374831.32	1355238.14	18	373063.77	1356784.42
7	375116.83	1355495.25	19	372987.45	1356681.61
8	375534.53	1355928.46	20	372750.24	1356540.49
9	375340.79	1356502.36	21	372644.59	1356487.29
10	375221.11	1357238.54	22	372652.16	1356377.72
11	374661.61	1357088.91	23	372674.21	1356048.38
12	374347.57	1356990.95	24	372679.62	1355644.69
			1	372695.27	1355126.63

Графическое местоположение границ лесных участков, проектируемых к исключению из границ земель, на которых расположены леса в зеленых зонах квартала 169 выделы 8, 11-21, 23-25, 28 Дивеевского участкового лесничества

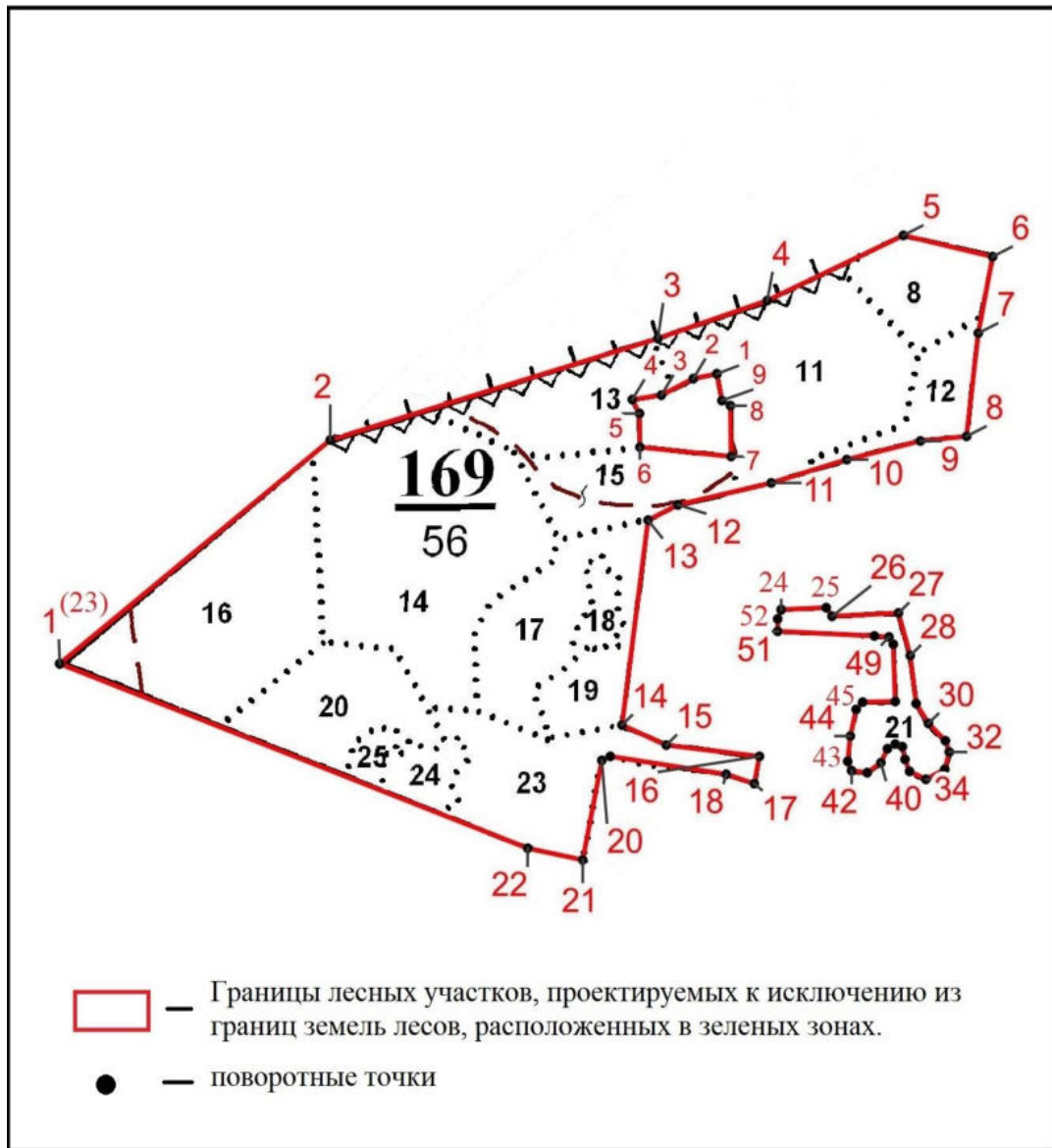

Графическое местоположение границ лесных участков,
 проектируемых к исключению из границ земель,
 на которых расположены леса в зеленых зонах
 квартал 91 выделы 1-32, квартал 92 выделы 1-20, квартал 93 выделы 1-53,
 квартал 94 выделы 1-22, квартал 95 выделы 1-44, квартал 96 выделы 1-6, 10-12
 Илевского участкового лесничества

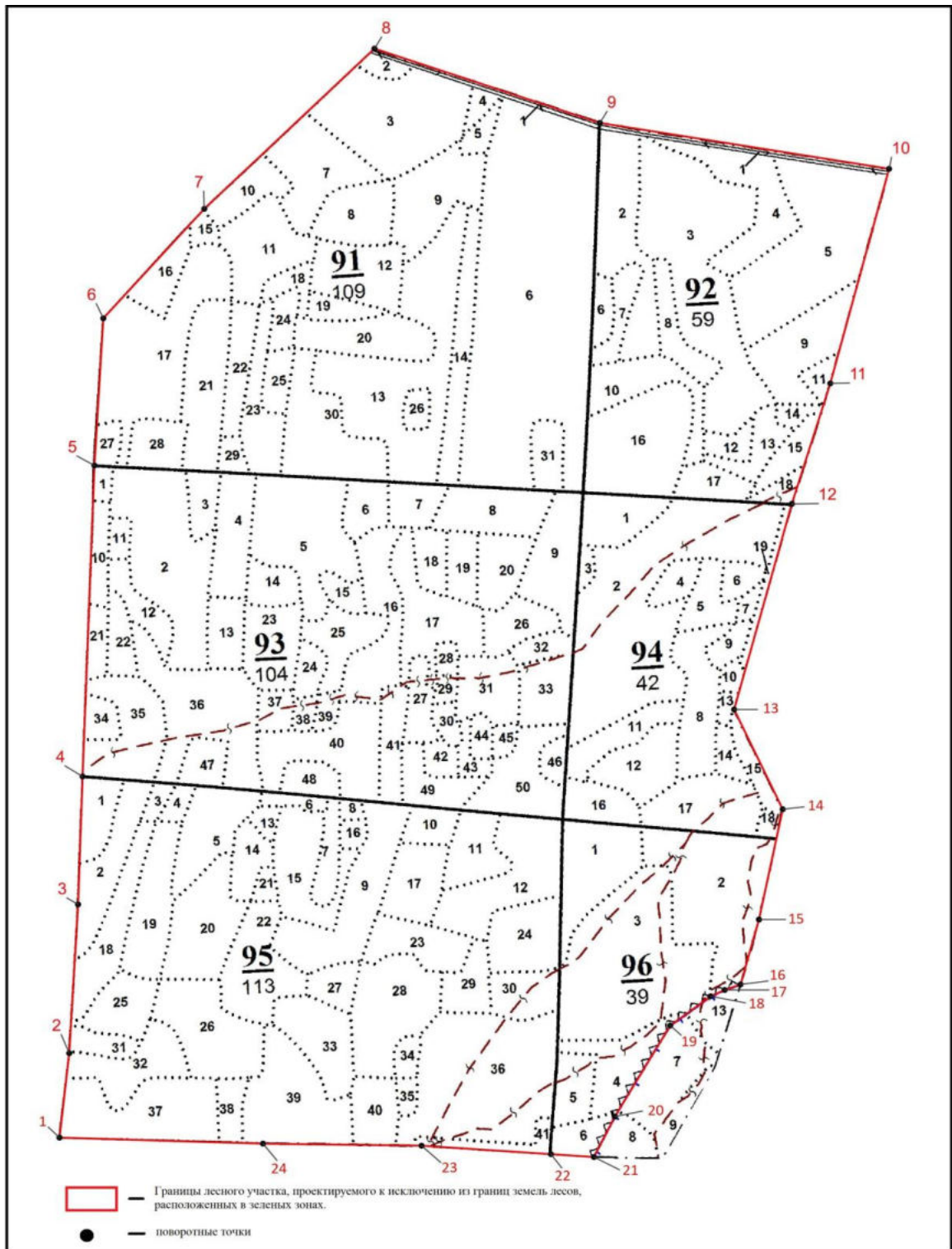

2. Включить в границы земель, на которых расположены леса в зеленых зонах, лесные участки Арзамасского межрайонного лесничества Нижегородской области:

Кварталы	Выделы	Площадь, га
Сережинское участковое лесничество		
103	1-58	109
111	1-56	110
итого		219
Вадское участковое лесничество		
32	1-51	113
33	1-9, 11-29	87
35	1-22	120
итого		320
Всего		539

Текстовое описание местоположения границ лесных участков,
проектируемых к включению в границы земель,
на которых расположены леса в зеленых зонах
квартал 103 выделы 1-58, квартал 111 выделы 1-56
Сережинского участкового лесничества

Прохождение границы		Описание прохождения границы
От точки	До точки	
1	2	3
1	2	Восточная граница лесного участка проходит по землям лесного фонда, граничит с кварталом 104 Арзамасского межрайонного лесничества Сереженского участкового лесничества
2	3	Восточная граница лесного участка проходит по землям лесного фонда граничит с кварталом 112 Арзамасского межрайонного лесничества Сереженского участкового лесничества
3	76	Южная граница лесного участка проходит по землям лесного фонда граничит с рекой «Сережа»
76	77	Западная граница лесного участка проходит по землям лесного фонда граничит с восточной просекой квартала 110 Арзамасского межрайонного лесничества Сереженского участкового лесничества
77	78	Северная граница лесного участка проходит по землям лесного фонда граничит с кварталом 102 выделом 61 Арзамасского межрайонного лесничества Сереженского участкового лесничества
78	79	Западная граница лесного участка проходит по землям лесного фонда граничит с восточной просекой квартала 102 Арзамасского межрайонного лесничества Сереженского участкового лесничества
79	1 (80)	Северная граница лесного участка проходит по землям лесного фонда граничит с кварталом 94 Арзамасского межрайонного лесничества Сереженского участкового лесничества

81	82	Южная граница лесного участка проходит по землям лесного фонда граничит с северной просекой кварталом 135 Арзамасского межрайонного лесничества Серезенского участкового лесничества
82	83	Западная граница лесного участка проходит по землям лесного фонда граничит с восточной просекой квартала 110 Арзамасского межрайонного лесничества Серезенского участкового лесничества
83	93	Западная граница лесного участка проходит по землям лесного фонда граничит с рекой «Сережа»
93	94	Западная граница лесного участка проходит по землям лесного фонда граничит с восточной просекой квартала 110 Арзамасского межрайонного лесничества Серезенского участкового лесничества
94	163	Северная граница лесного участка проходит по землям лесного фонда граничит с рекой «Сережа»
163	81 (164)	Восточная граница лесного участка проходит по землям лесного фонда граничит с квартала 112 выделом 56 Арзамасского межрайонного лесничества Серезенского участкового лесничества
165	171	Восточная граница лесного участка проходит по землям лесного фонда граничит с рекой «Сережа»
171	165	Западная граница лесного участка проходит по землям лесного фонда граничит с восточной просекой квартала 110 Арзамасского межрайонного лесничества Серезенского участкового лесничества

**Текстовое описание местоположения границ лесных участков,
проектируемых к включению в границы земель,
на которых расположены леса в зеленых зонах
квартал 32 выделы 1-51, квартал 33 выделы 1-9, 11-29, квартал 35 выделы 1-22
Вадского участкового лесничества**

Прохождение границы		Описание прохождения границы
От точки	До точки	
1	2	3
1	25	На севере, серо-востоке лесной участок граничит с землями сельскохозяйственного назначения
25	26	Северо-восточная граница лесного участка проходит по землям лесного фонда граничит с кварталом 99 выделом 28 Арзамасского межрайонного лесничества Вадского участкового лесничества
26	27	Восточная граница лесного участка граничит с землями сельскохозяйственного назначения
27	28	Южная граница лесного участка граничит с землями сельскохозяйственного назначения
28	32	Южная граница лесного участка проходит по землям лесного фонда граничит с кварталом 107 выделом 13 Арзамасского межрайонного лесничества Вадского участкового лесничества

32	33	Восточная граница лесного участка проходит по землям лесного фонда граничит с кварталом 107 выделом 13 Арзамасского межрайонного лесничества Вадского участкового лесничества
33	35	Восточная граница лесного участка граничит с землями сельскохозяйственного назначения
35	43	Южная граница лесного участка, граничит с землями сельскохозяйственного назначения
43	46	Западная граница лесного участка граничит с кварталом 107 выделом 12 Арзамасского межрайонного лесничества Вадского участкового лесничества и с землями сельскохозяйственного назначения
46	51	Южная и юго-западная граница лесного участка граничит с землями сельскохозяйственного назначения
51	1	Западная граница лесного участка проходит по землям лесного фонда граничит с восточной просекой квартала 31 Арзамасского межрайонного лесничества Вадского участкового лесничества

**Каталог координат поворотных точек границ лесных участков,
проектируемых к включению в границы земель,
на которых расположены леса в зеленых зонах
квартал 103 выделы 1-58, квартал 111 выделы 1-56
Серезинского участкового лесничества**

Сведения об объекте		
№ п/п	Характеристики объекта	Описание характеристик
1	2	3
1	Местоположение объекта	Арзамасского межрайонного лесничества Серезинского участкового лесничества квартал № 103, 111.
2	Площадь объекта +/- величина погрешности определения площади (Р +/- Дельта Р)	219 га
3	Иные характеристики объекта	Земли лесного фонда

Сведения о местоположении границ объекта					
1. Система координат: МСК-52 зона 2 Нижегородская область					
2. Сведения о характерных точках границ объекта					
Обозначение характерных точек границ	Координаты, м		Обозначение характерных точек границ	Координаты, м	
	Х	У		Х	У
1	2	3	1	2	3
1	454226,21	2195796,01	41	452430,11	2195054,87
2	453172,92	2195707,69	42	452469,76	2195032,58
3	452135,95	2195596,29	43	452493,34	2195023,25
4	452135,95	2195578,77	44	452529,63	2195013,92
5	452150,98	2195529,92	45	452547,51	2195007,18
6	452154,35	2195476,53	46	452597,01	2194998,37
7	452178,72	2195429,1	47	452627,59	2194992,67

8	452198,15	2195384,27	48	452689,53	2194990,85
9	452209,82	2195348,76	49	452719,6	2194990,07
10	452210,85	2195324,14	50	452768,32	2195004,85
11	452214,22	2195301,07	51	452829,22	2195028,17
12	452215	2195288,89	52	452887,28	2195048,13
13	452210,59	2195283,19	53	452922,78	2195050,46
14	452167,31	2195260,13	54	452954,92	2195040,87
15	452160,31	2195251,83	55	452974,62	2195031,28
16	452160,06	2195243,8	56	452983,17	2195020,66
17	452170,16	2195220,99	57	452988,35	2194998,37
18	452185,45	2195197,67	58	452984,2	2194976,34
19	452222	2195156,46	59	452950,25	2194935,91
20	452238,32	2195146,61	60	452910,08	2194885,89
21	452308,56	2195155,42	61	452867,58	2194829,65
22	452335,51	2195151,53	62	452860,06	2194820,32
23	452348,73	2195148,17	63	452849,7	2194812,8
24	452372,57	2195125,36	64	452823,26	2194813,58
25	452382,16	2195105,66	65	452769,87	2194840,79
26	452385,79	2195089,59	66	452741,11	2194848,57
27	452385,27	2195079,75	67	452710,78	2194844,68
28	452381,12	2195066,27	68	452697,31	2194835,87
29	452373,61	2195057,2	69	452691,35	2194819,54
30	452361,17	2195046,57	70	452696,27	2194801,27
31	452349,76	2195029,99	71	452714,54	2194780,93
32	452353,39	2195015,99	72	452719,98	2194776,78
33	452365,31	2195007,44	73	452786,72	2194714,32
34	452395,64	2195002,77	74	452813,67	2194684,26
35	452435,55	2195003,55	75	452823,26	2194658,08
36	452448,51	2195008,22	76	452824,2	2194614,75
37	452452,14	2195014,44	77	453247,56	2194656,05
38	452447,21	2195024,54	78	453247,29	2194677,83
39	452435,29	2195035,43	79	454305,59	2194761,19
40	452427	2195048,91	1(80)	454226,21	2195796,01
81	452058,56	2195587,98	123	452788,92	2194990,07
82	452139,32	2194547,96	124	452742,27	2194967,79
83	452470,92	2194580,3	125	452713,5	2194962,34
84	452482,85	2194610,27	126	452666,08	2194957,68
85	452499,43	2194628,93	127	452601,55	2194969,86
86	452518,09	2194653,81	128	452550,75	2194980,23
87	452523,28	2194660,54	129	452506,69	2194994,74
88	452558,78	2194669,1	130	452447,86	2194995
89	452594,29	2194672,47	131	452422,2	2194987,74
90	452606,73	2194669,87	132	452407,17	2194984,63
91	452638,61	2194658,21	133	452365,96	2194983,6
92	452661,15	2194645,51	134	452357,15	2194986,71
93	452682,59	2194600,94	135	452343,16	2194993,18
94	452792,62	2194611,67	136	452335,64	2195007,7
95	452797,22	2194631,78	137	452330,98	2195022,21
96	452795,92	2194659,25	138	452333,31	2195038,8
97	452779,85	2194686,72	139	452351,71	2195063,42
98	452749,01	2194719,63	140	452361,04	2195072,75
99	452687,33	2194776,65	141	452363,37	2195084,93
100	452673,85	2194788,05	142	452359,48	2195104,88
101	452664,78	2194803,34	143	452348,86	2195119,14
102	452663,23	2194827,19	144	452331,23	2195132,36
103	452677,74	2194847,4	145	452300,39	2195137,02
104	452705,47	2194862,18	146	452264,37	2195130,8
105	452725,17	2194867,36	147	452226,01	2195130,8
106	452734,76	2194864,77	148	452200,87	2195137,02
107	452761,19	2194858,29	149	452184,81	2195158,53

108	452782,7	2194852,59	150	452171,33	2195188,6
109	452812,12	2194835,22	151	452158,11	2195208,55
110	452840,5	2194831,98	152	452141,01	2195231,1
111	452850,47	2194838,2	153	452138,41	2195243,28
112	452908,01	2194908,44	154	452142,56	2195259,87
113	452946,37	2194957,55	155	452167,44	2195285,01
114	452954,14	2194971,03	156	452182,73	2195309,37
115	452958,16	2194983,98	157	452183,51	2195336,06
116	452956,86	2194998,11	158	452165,89	2195391,78
117	452954,14	2195004,46	159	452164,85	2195399,04
118	452944,29	2195014,31	160	452141,78	2195444,39
119	452922,39	2195018,84	161	452133,23	2195493,89
120	452884,3	2195019,88	162	452113,53	2195576,96
121	452852,42	2195011,59	163	452110,18	2195593,53
122	452839,46	2195009,25	81(164)	452058,56	2195587,98
165	452645,97	2194597,37	169	452541,03	2194630,87
166	452635,63	2194613,51	170	452520,04	2194615,32
167	452606,08	2194636,31	171	452502,11	2194583,34
168	452569,8	2194640,2	165	452645,97	2194597,37

Каталог координат поворотных точек границ лесных участков,
проектируемых к включению в границы земель,
на которых расположены леса в зеленых зонах
квартал 32 выделы 1-51, квартал 33 выделы 1-9, 11-29, квартал 35 выделы 1-22
Вадского участкового лесничества

Сведения об объекте		
№ п/п	Характеристики объекта	Описание характеристик
1	2	3
1	Местоположение объекта	Арзамасского межрайонного лесничества Вадского участкового лесничества квартал № 32,33,35.
2	Площадь объекта +/- величина погрешности определения площади (Р +/- Дельта Р)	320 га
3	Иные характеристики объекта	Земли лесного фонда

Сведения о местоположении границ объекта					
1. Система координат: МСК-52 зона 2 Нижегородская область					
2. Сведения о характерных точках границ объекта					
Обозначение характерных точек границ	Координаты, м		Обозначение характерных точек границ	Координаты, м	
	Х	У		Х	У
1	2	3	1	2	3
1	445066.57	2232003.23	26	444404.28	2234000.13
2	445186.17	2232140.14	27	444017.68	2233970.27
3	445032.18	2232280.81	28	444046.7	2233798.82
4	445011.52	2232454.91	29	444051.8	2233679.94
5	444941.22	2232737.24	30	444045.52	2233543.77
6	445116.48	2232819.25	31	444048.84	2233465.49
7	445116.33	2232858.35	32	444059.24	2233412.19
8	445108.23	2232888.54	33	443991.81	2233416.83
9	445098.67	2232909.97	34	443906.66	2233417.83

10	445097.88	2232928.04	35	443213.92	2233456.09
11	445127.75	2232997.92	36	443199.31	2233045.29
12	445125.58	2233042.35	37	443089.48	2232886.15
13	445112.53	2233092.06	38	442973.86	2232958.16
14	445095.54	2233127.99	39	442883.4	2232837.78
15	445102.11	2233150.23	40	442883.28	2232642.17
16	445136.46	2233210.35	41	442805.87	2232588.06
17	445156.78	2233229.09	42	442802.35	2232470.68
18	445127.68	2233417.82	43	443008.62	2232361.26
19	445009.97	2233591.11	44	443150.42	2232399.62
20	444889.09	2233546.67	45	443282.65	2232497.06
21	444867.53	2233737.22	46	443656.9	2232305.66
22	444792.38	2233853.81	47	443613.4	2232205.25
23	444703.7	2233974.79	48	443526.25	2232257.57
24	444586.37	2233924.37	49	443462.9	2232129.51
25	444504.41	2233784.08	50	444147.11	2231788.32
			51	444147.59	2231779.43
			1	445066.57	2232003.23

Графическое местоположение границ лесных участков,
проектируемых к включению в границы земель,
на которых расположены леса в зеленых зонах
квартал 103 выделы 1-58, квартал 111 выделы 1-56
Серезинского участкового лесничества

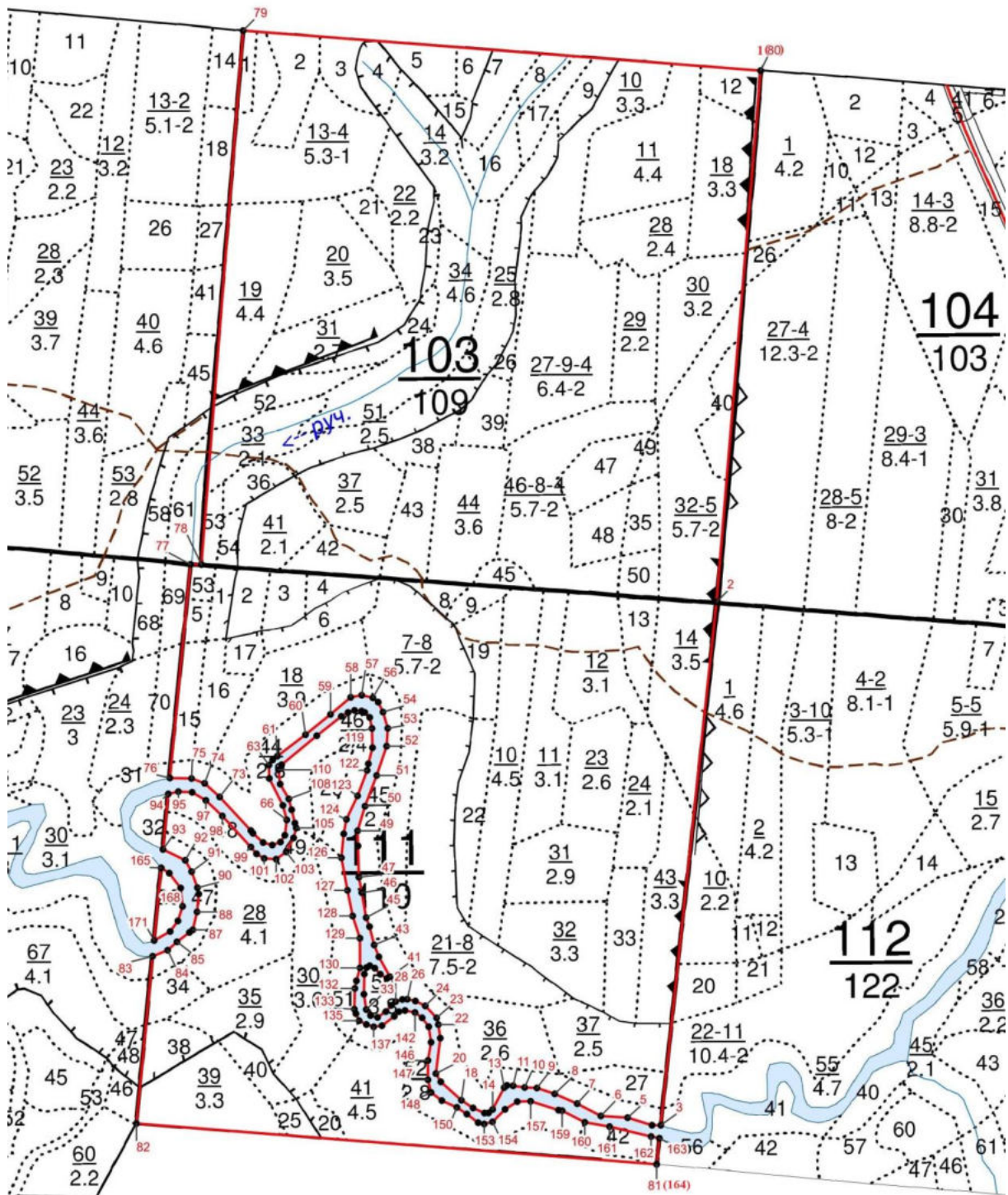

- границы лесного участка, проектируемого к включению в границы земель лесов, расположенных в зеленых зонах.
- поворотные точки лесного участка.

Графическое местоположение границ лесных участков,
 проектируемых к включению в границы земель,
 на которых расположены леса в зеленых зонах
 квартал 32 выделы 1-51, квартал 33 выделы 1-9, 11-29, квартал 35 выделы 1-22
 Вадского участкового лесничества

